

*Hilmar Þinnarson*

LÝSING:

Dregarar eru úr I-bitum (stálbitum).  
Gólfbitar eru úr 2" x 8".  
Á milli gólfbita eru olíusóðnar  
masónitplötur.  
Gólf eru einangruð og klædd með  
rakavörðum spónaplötum.

Útveggjagrind er 4" klædd tjörutexti að utan. Öll úthorn eru stífuð af með krossviðarplötum.

ROTÞRÓ: 3600 LÍTRAR

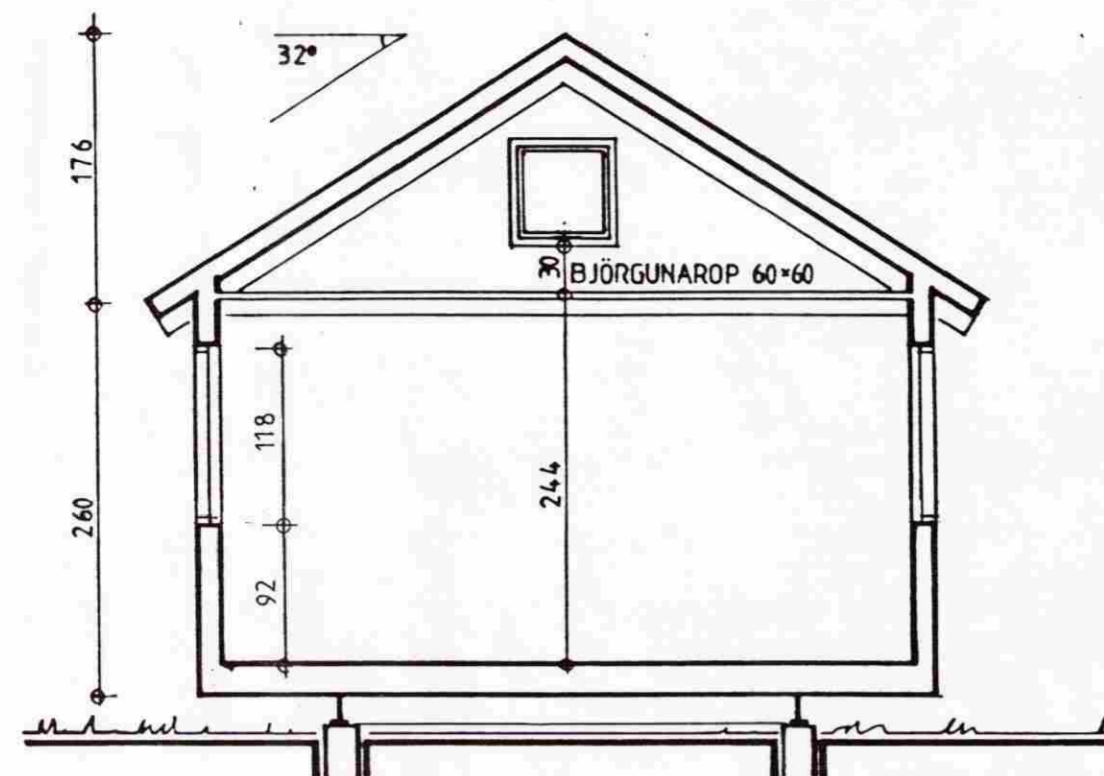

SNEIDING 1:50

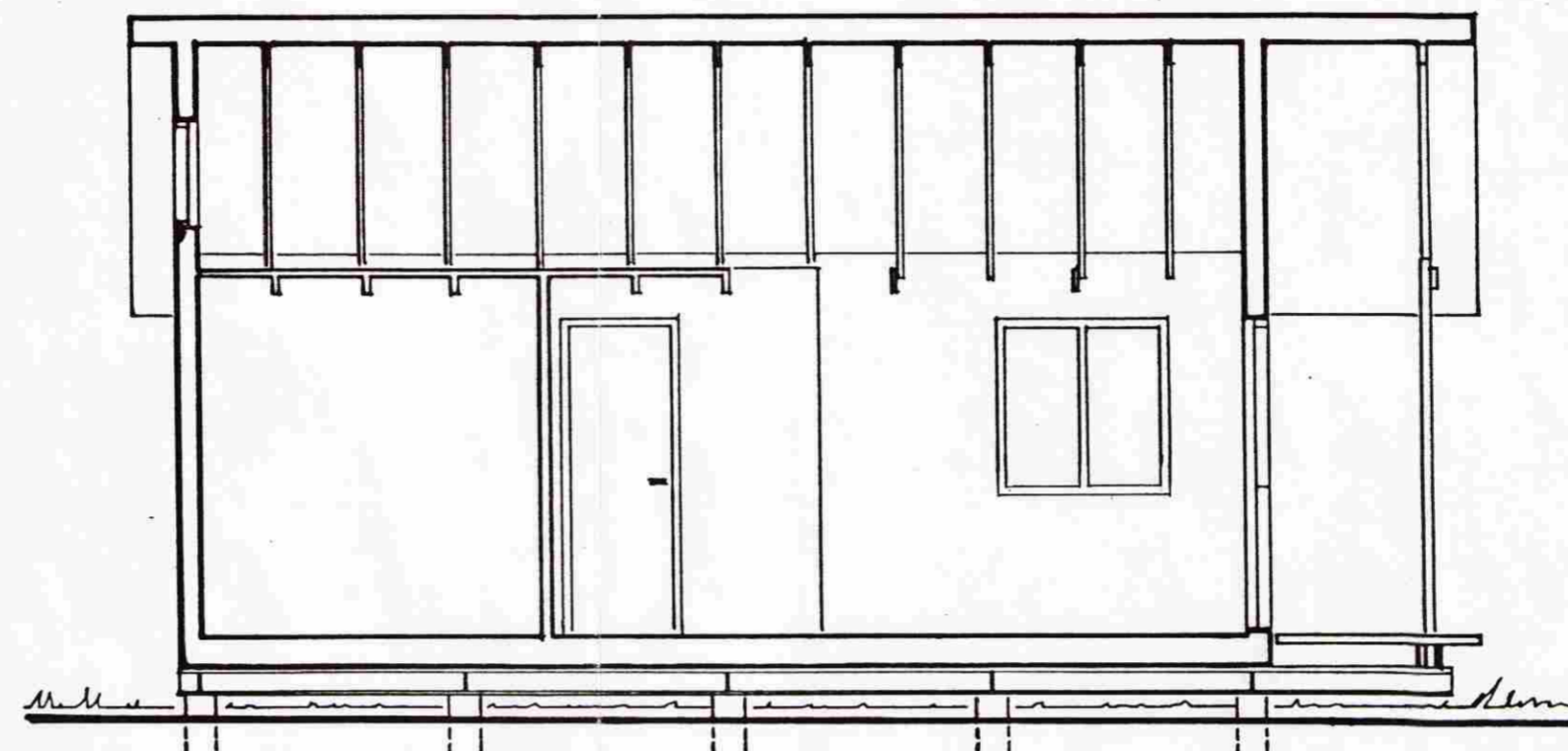

SNEIDING 1:50

- 16MM SPÓNARPLATA
- RAKASPERRA
- 75MM STEINULL
- 5MM OLÍUSÓÐIN MASONITPLATA
- LISTI 25x30MM

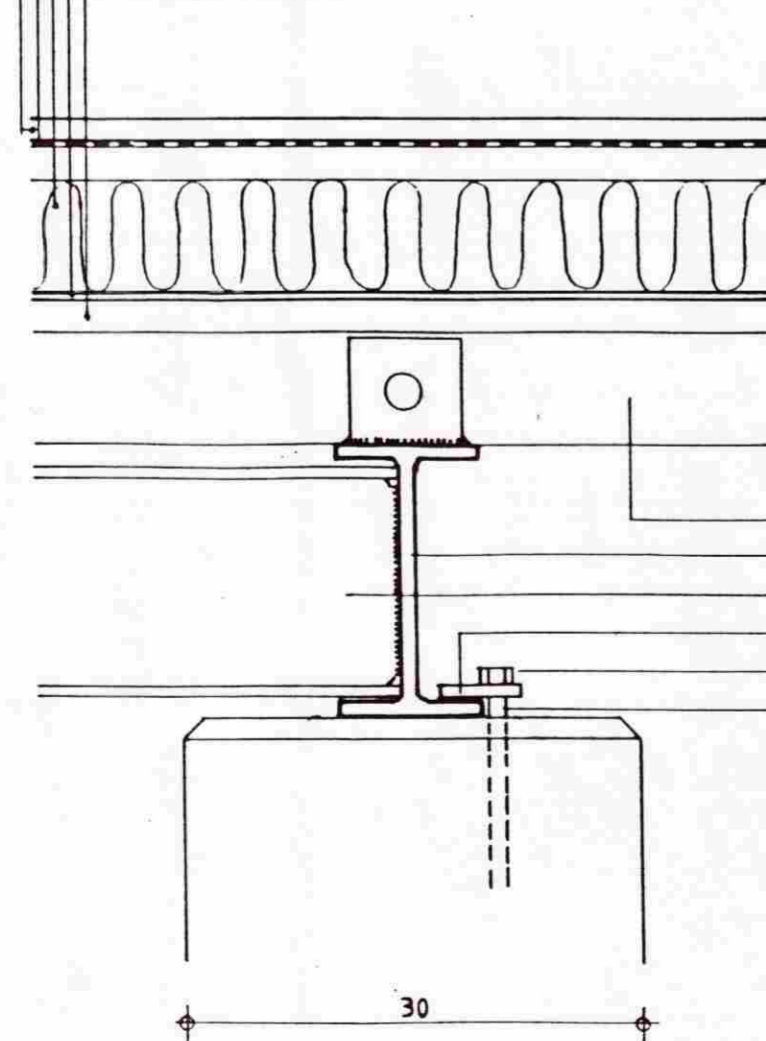

- GÓLFBITI 2x8"
- STÁLBITI IPE 180
- UNP 160
- STÁLPLATA 5x6x1
- FESTIRÓ
- 12MM BOLT, 35-40 SM
- TJÖRUPAPPI Á MILLI GÓLFBITA OG IPE, OG UNDIRSTÖÐU OG IPE

DEILIMYND UNDIRSTÖÐU M. 1:5

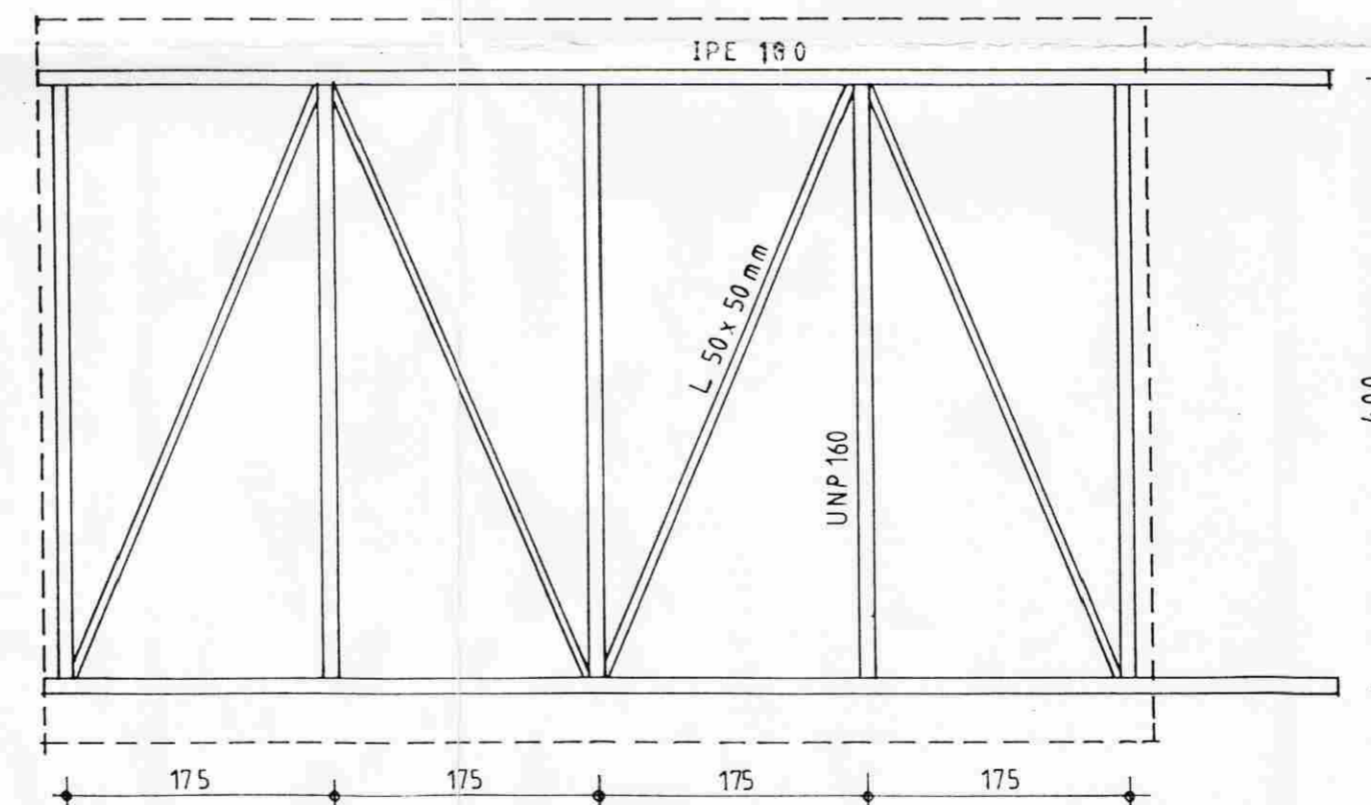

STÁLGRIND UNDIR BÚSTAÐ, GRUNNMYND 1:50

SUMARHÚS FRÁ KROSSHÖMRUM HF arkitektar guðrún gunnlaugur og ANANAUST 3 RVK. 91-626012 inga faí laugaveg 42 91-626163

FOSSNES GNÚPVERJAHREPPI

NO 3

SNEIDINGAR, STÁLGRIND, DEILI UNDIRSTÖÐU.

KVAFDI 1:50 1:5

DAGS 19.05.1993

TEKNI

BREYTINGAR

GUERDUR STEFÁNSDÓTTIR