

Hannað Einarsson

Byggingarlýsing:

Timburhús með járnklæddu þaki.

Þak:
Bárujárni kemur ofan á tjörupappa og þakklæðingu 25 x 150 (krossviður), sperrur eru kraftsperrur (50 x 150mm), 200 mm steinull (þakull) með vindpappa kemur á milli sperra, neðan á sperrur kemur rakavarnarlag 0,2mm, rafmagnsgrind og gipsplötur.
Gluggar og hurðir:
Gluggar og hurðir verða úr tré með k- gleri, loftbili á milli glerja 12mm í fóstum kórnum en 9mm í opnanlegum fögum og hurðum.
Útveggir:
Búrðarvirki útveggja verður trégrind 48 x 122mm. Grind verður klædd að utan með 9mm krossviði til afstífgingar. Þess skal gætt að krossviður utan á burðargrind andi þannig að raki þéttist ekki inni í grindinni, utan á krossviði kemur loftbil 21mm og tréklæðning (vatnslæðning) samkvæmt teikningu. Innan á grind kemur kemur fyrst rakavarnarlag 0,2mm (bolplast) og rafmagnsgrind 45 x 45mm. Innsta klæðning verður breytileg eftir ósk kaupanda t.d. gips eða annað sambætlegt.
Undirstaða:
Undirstaða er úr steinsteypu, einangrun undir botnplötu er 70mm.

F=953m²

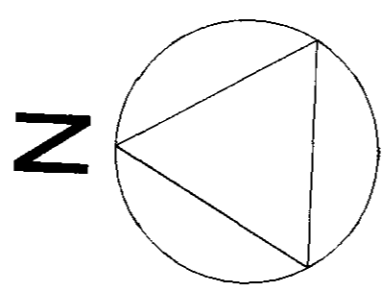

2

Skýringar

- Slökkvitæki
- Reykskynjari
- Björgunarop
- Brunamerking
- Gólfniðurfall
- Matshluti
- Hæðarkóði
- Flatarmál loðar
- Lóþarskýl
- Norðurlíla

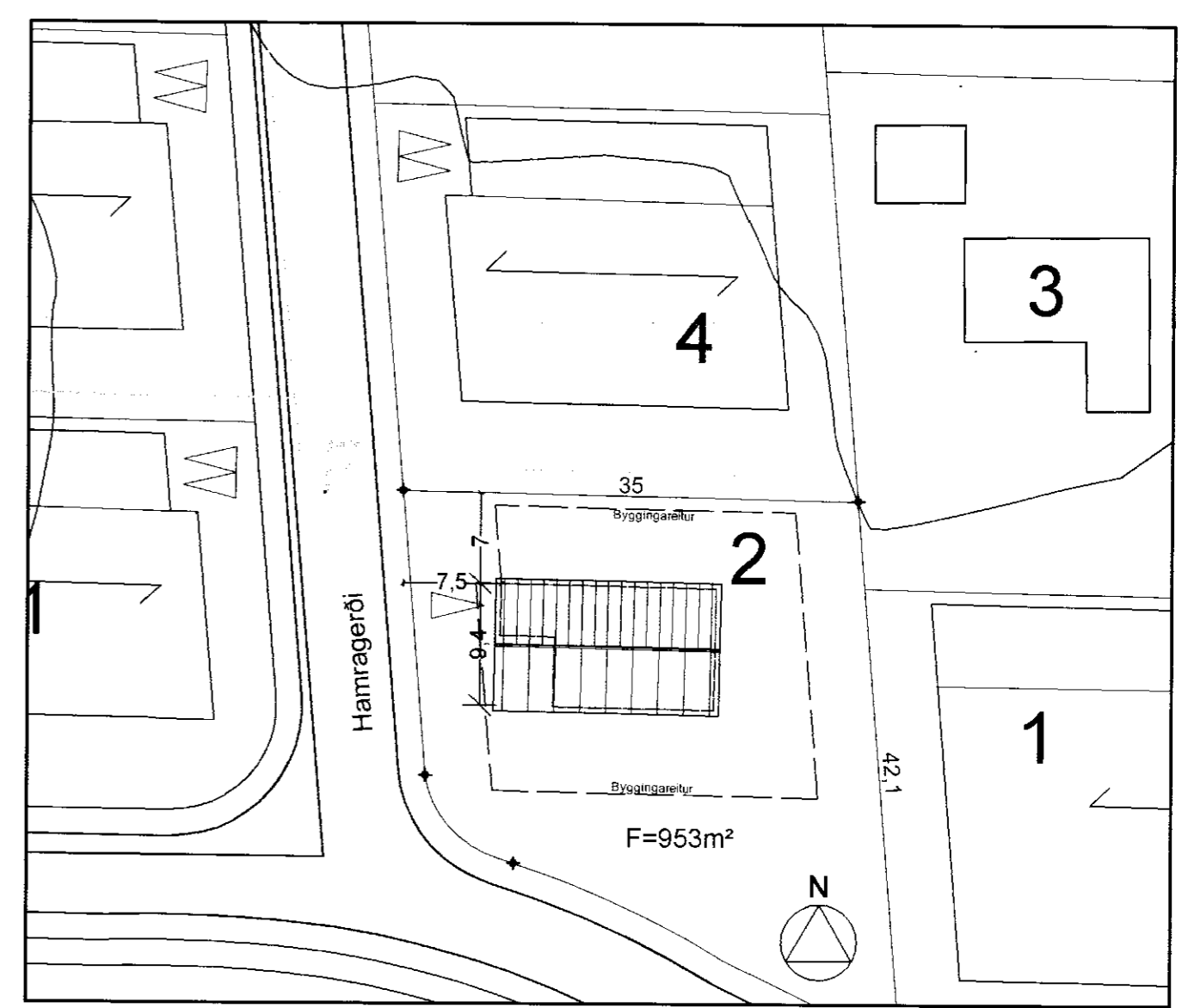

Afstöðumynd 1/500

Stærðir:

1. hæð	129,5m ²
Kólnunartölur:	
Þak	0,26 W/m ² C
Útveggir	0,17 W/m ² C
Gólf	0,28 W/m ² C
Meðaltal glugga og hurða	2,05 W/m ² C
Vegð meðaltal húsin	0,46 W/m ² C

Eldvarnarmarkningar eru samkvæmt brunavarnarreglugerð.

Hamragerði 2,
Skeiða og Gnúpverjahreppi
Grunnmynd, afstöðumynd
Byggingalýsing

Hannað / teiknað: ff/sa Verknúmer: 0434
Mælikvarði: 1/100 - 1/500 Dagsetning: 13.09.05

Teikn.nr. 101

Fríðrik Fríðriksson arkitekt Fai, Kt: 211256-4519
Stefán Arnason byggingafræðingur, Kt: 020346-4269

Teiknistofan TAK

Langhóltsveg 111, 104 Reykjavík
Sími: 551 1060 Fax: 551 1066 Netfang: ffark@islandia.is

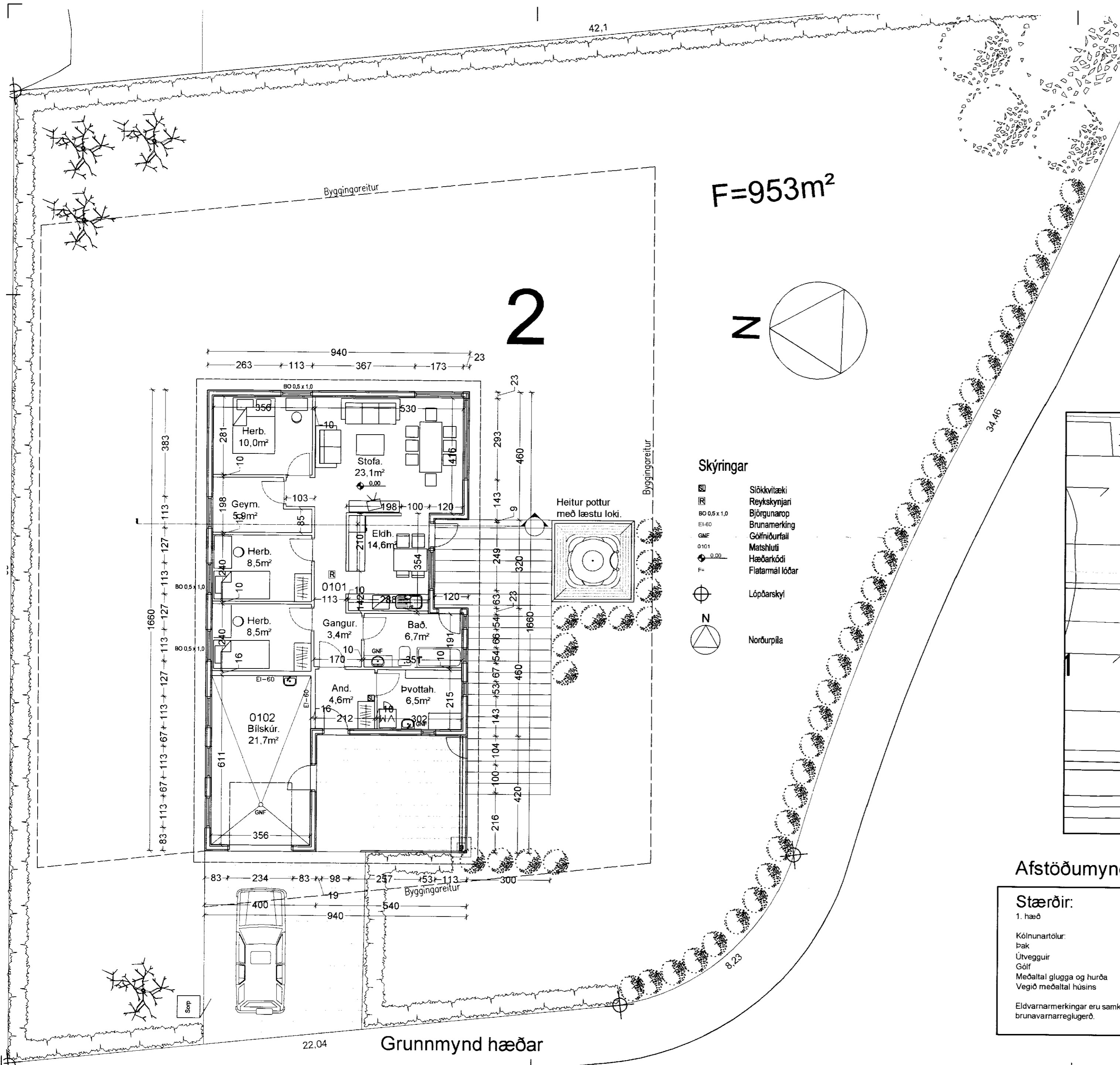

22.04 Grunnmynd hæðar