

Sagaðar dyr á hlöðu

Samp. 28/4/98
 Pjetur Einarsson

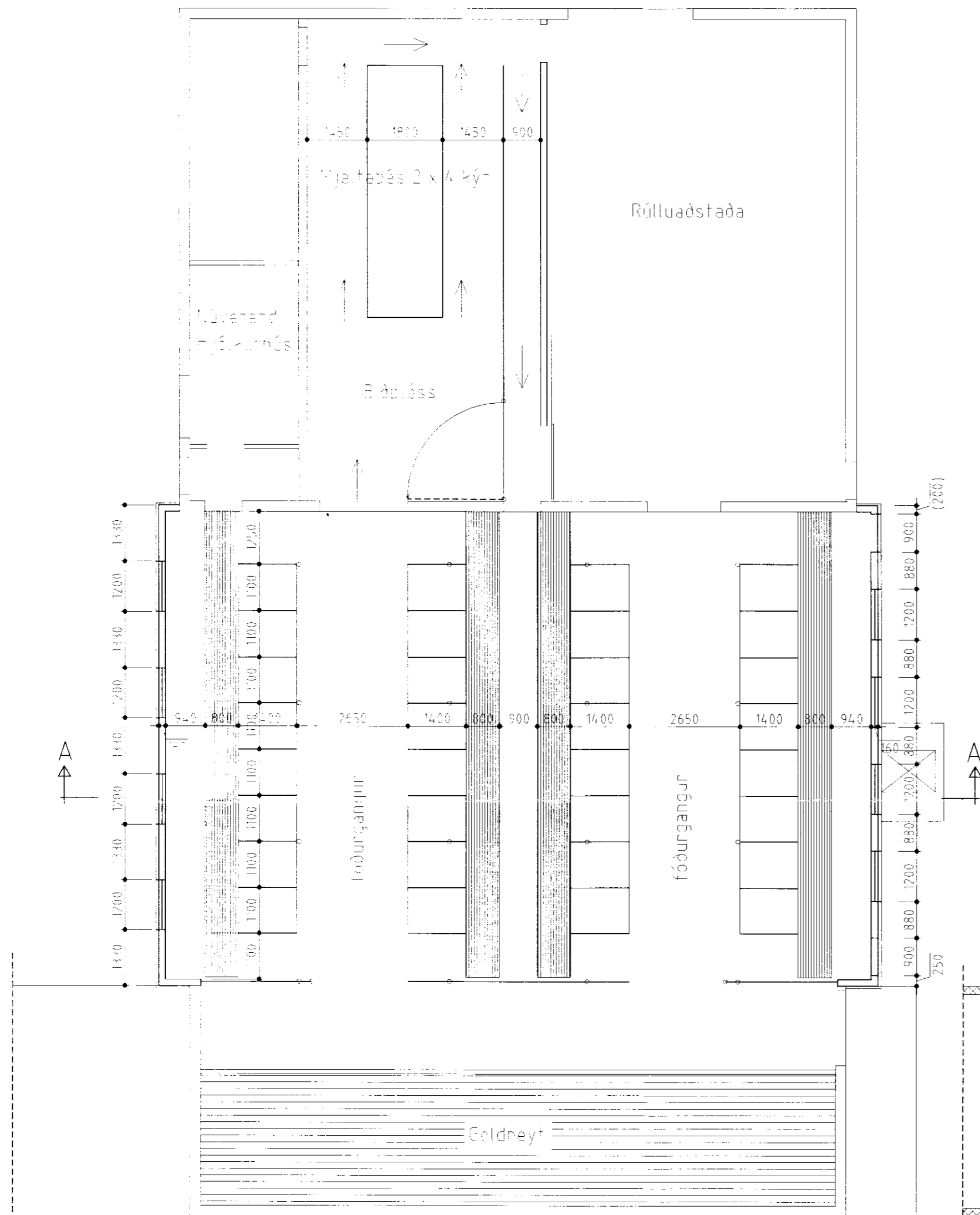

Grunnmynd

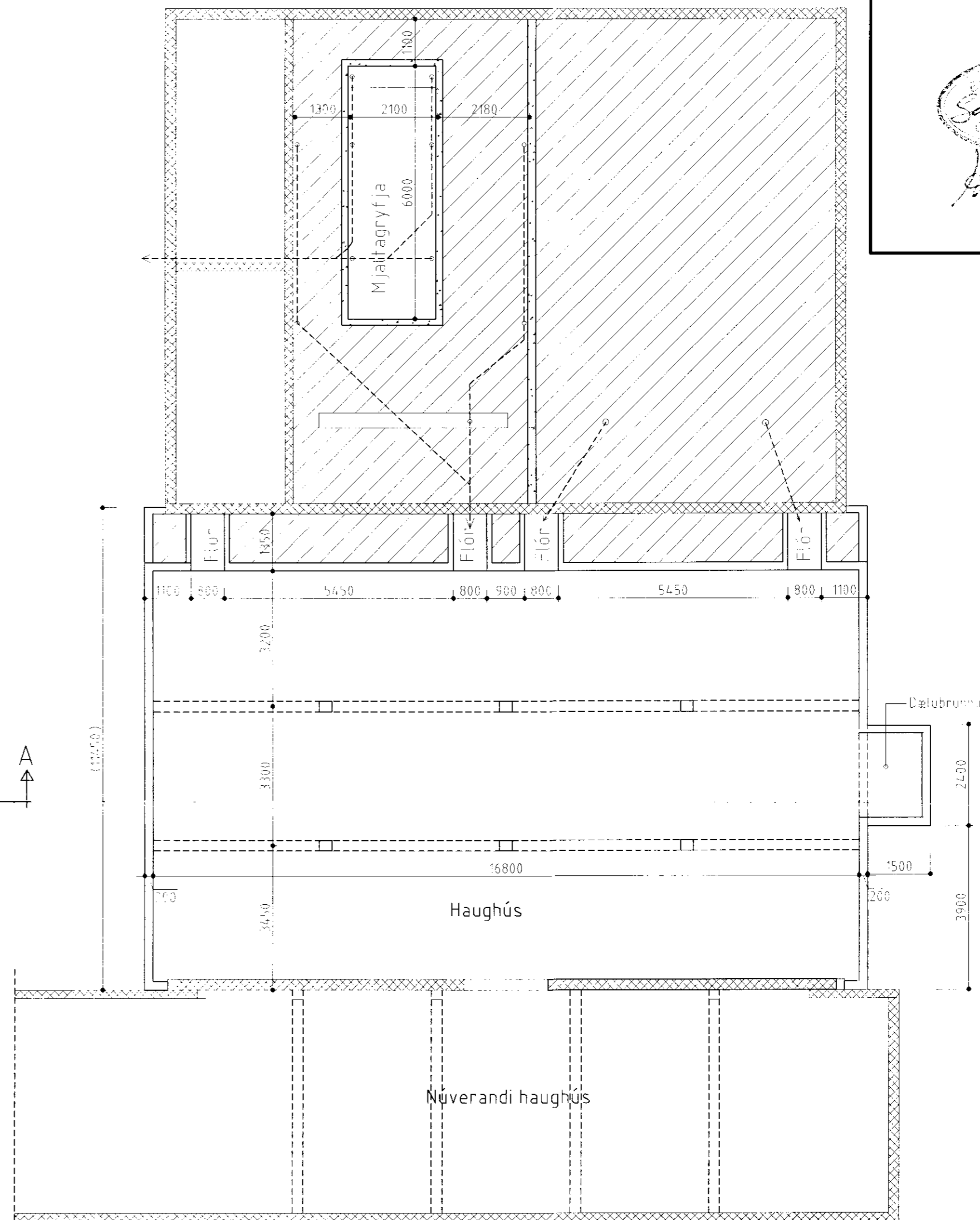

Kjallari

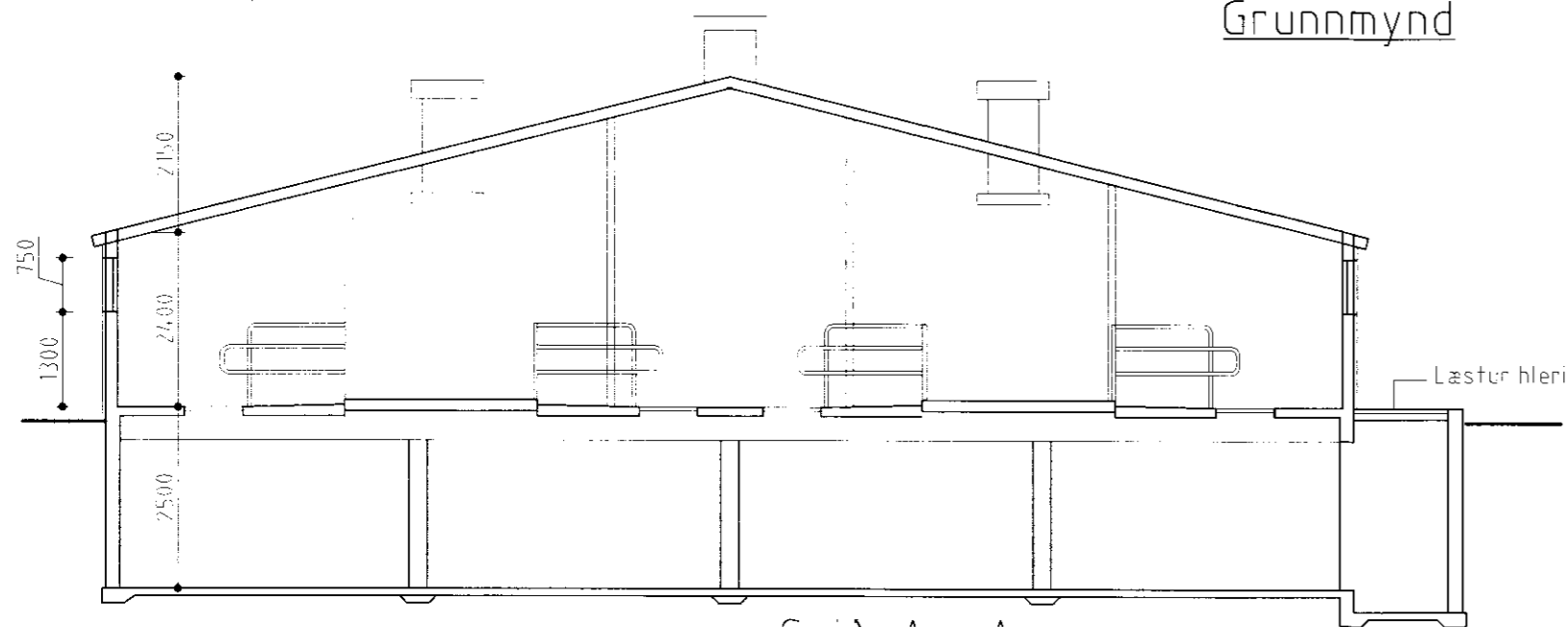

Snið A - A

Stærð:
 Kjallari : 178,2 m² 445,5 m³
 Fjós : 190,0 m² 660,0 m³

Stutt byggingarlýsing:

Inni í núverandi hlöðu verður byggður mjaltabás og settur upp skilveggur sem aðskilur hann frá rúlluadstöðinni. Yfir mjaltabás kemur loft úr léttu efni. Gamalt fjós verður rífið og endurbyggt á sama stað en dálítið breiðara en núverandi fjós. Byggt kjallari úr steinsteypu og steypt plata yfir og flórristar. Fjósveggir verða steyptir upp, einangradir að utan með 50 mm steinull í grind, klæddir með bárujárni. Þak verður klætt með bárujárni, þar undir vindpappi, 125 mm steinull, þolplastdúkur og rakaheldar plötur.

BYGGINGAÞJÓNUSTA BÆNDASAMTAKA ÍSLANDS	Verk nr: 0549-10
BÆNDAHÖLLINNI, HAGATORGI, REYKJAVÍK sími: 5630300	Blað nr: 1 af
Hagi, Gnúpverjahreppi, Árnessýslu	Dags 20.04.1998
Endurbygging fjóss, nýr mjaltabás inni í hlöðu	Breytt
Grunnmynd, kjallari, snið	Mkv. 1 : 100
	Hannað: M.S. Teiknað: M.S.

Magnus Björnsson