

Tölur í svigum () samræmist eldra húsi

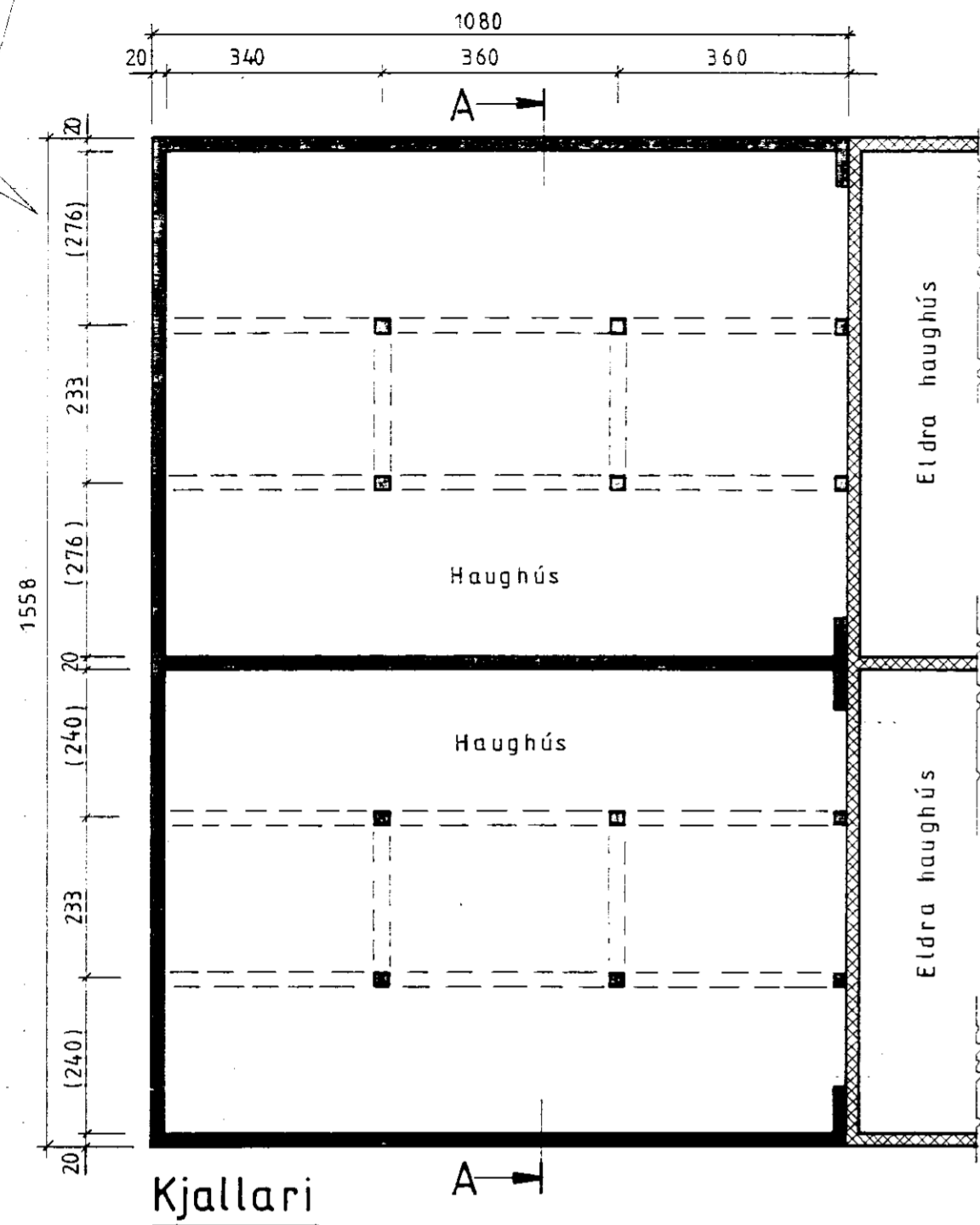

Kjallari

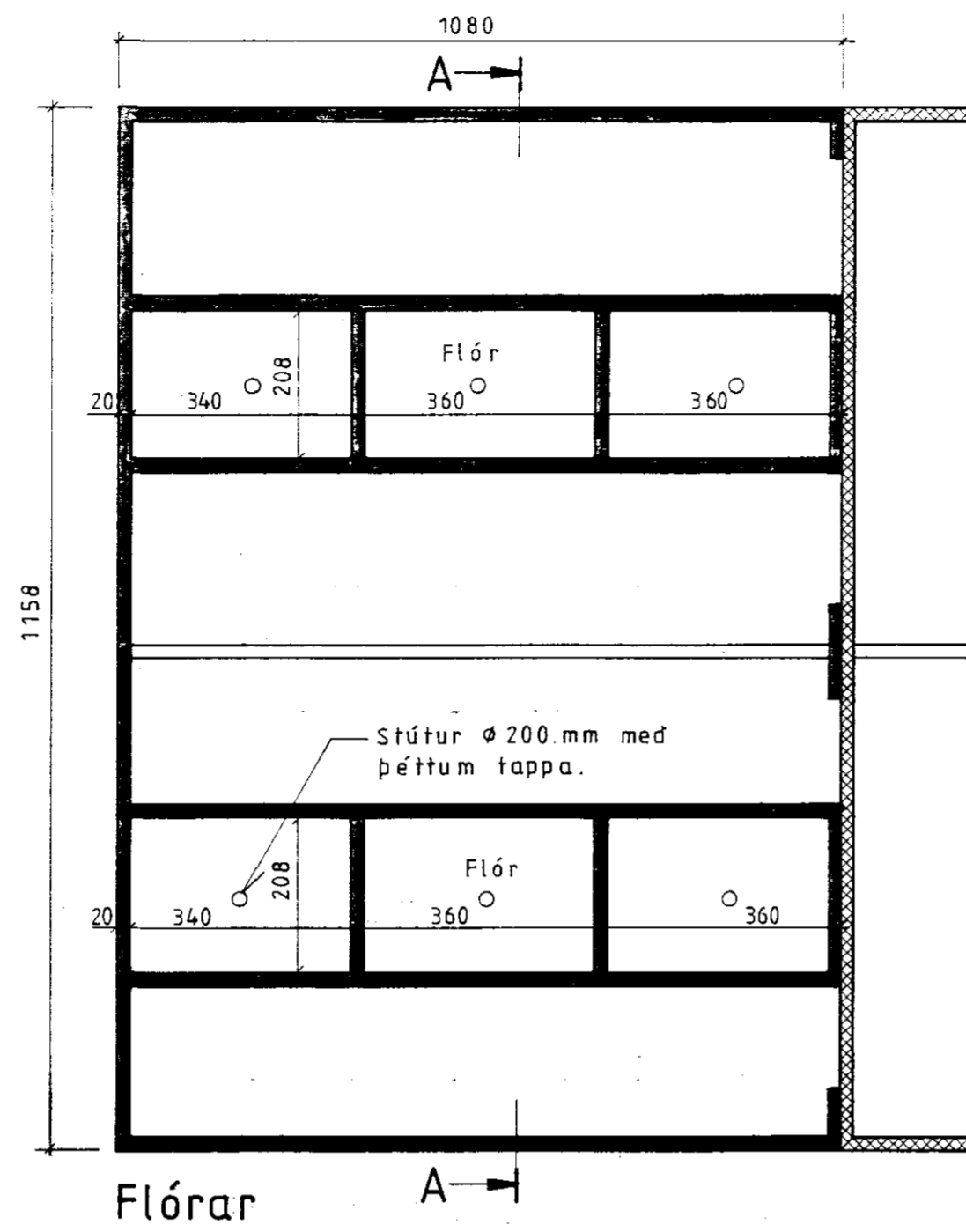

Flórar

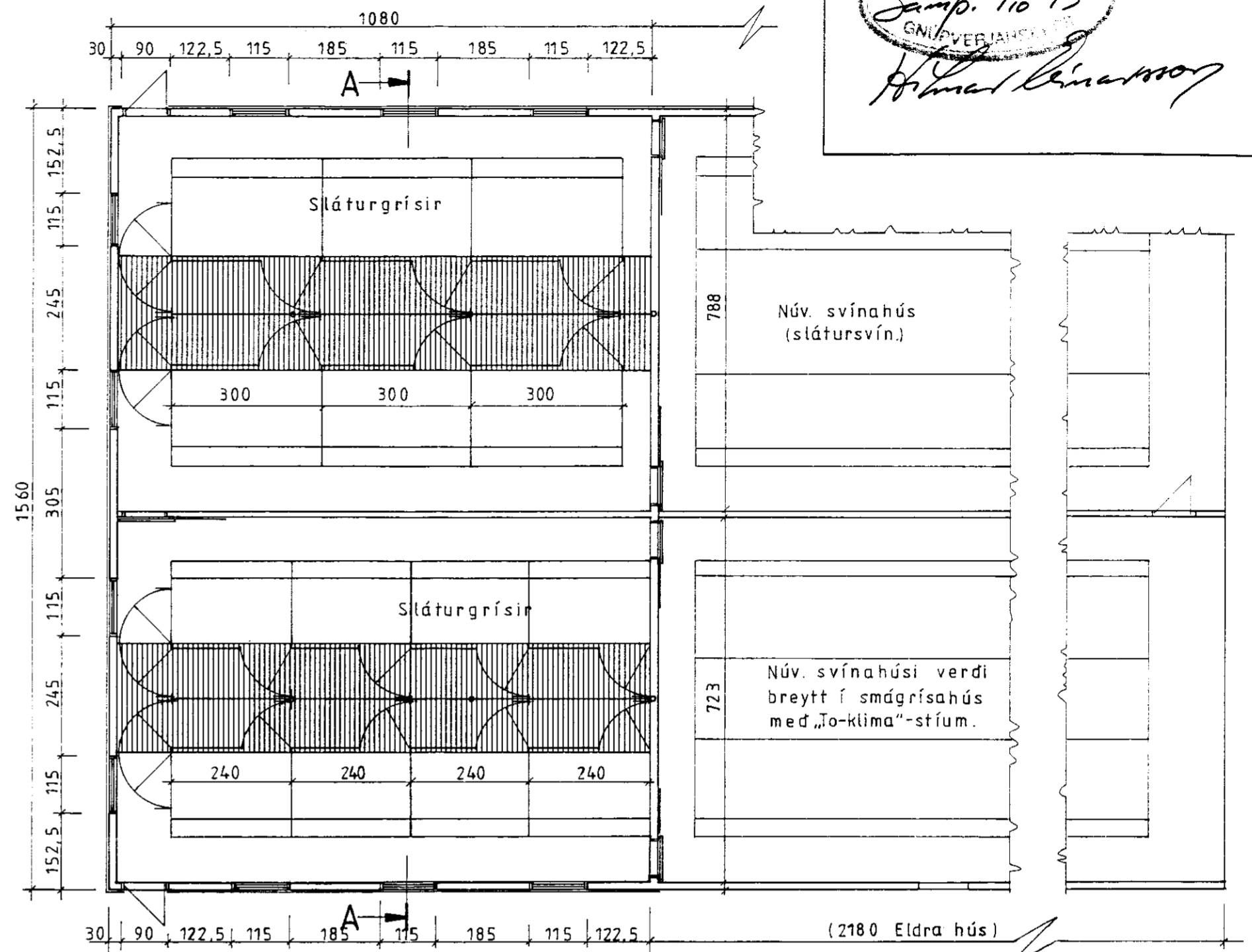

Grunnmynd

Stamp. 19/10/93
GNÚPVERJANST
Hanni M. S.

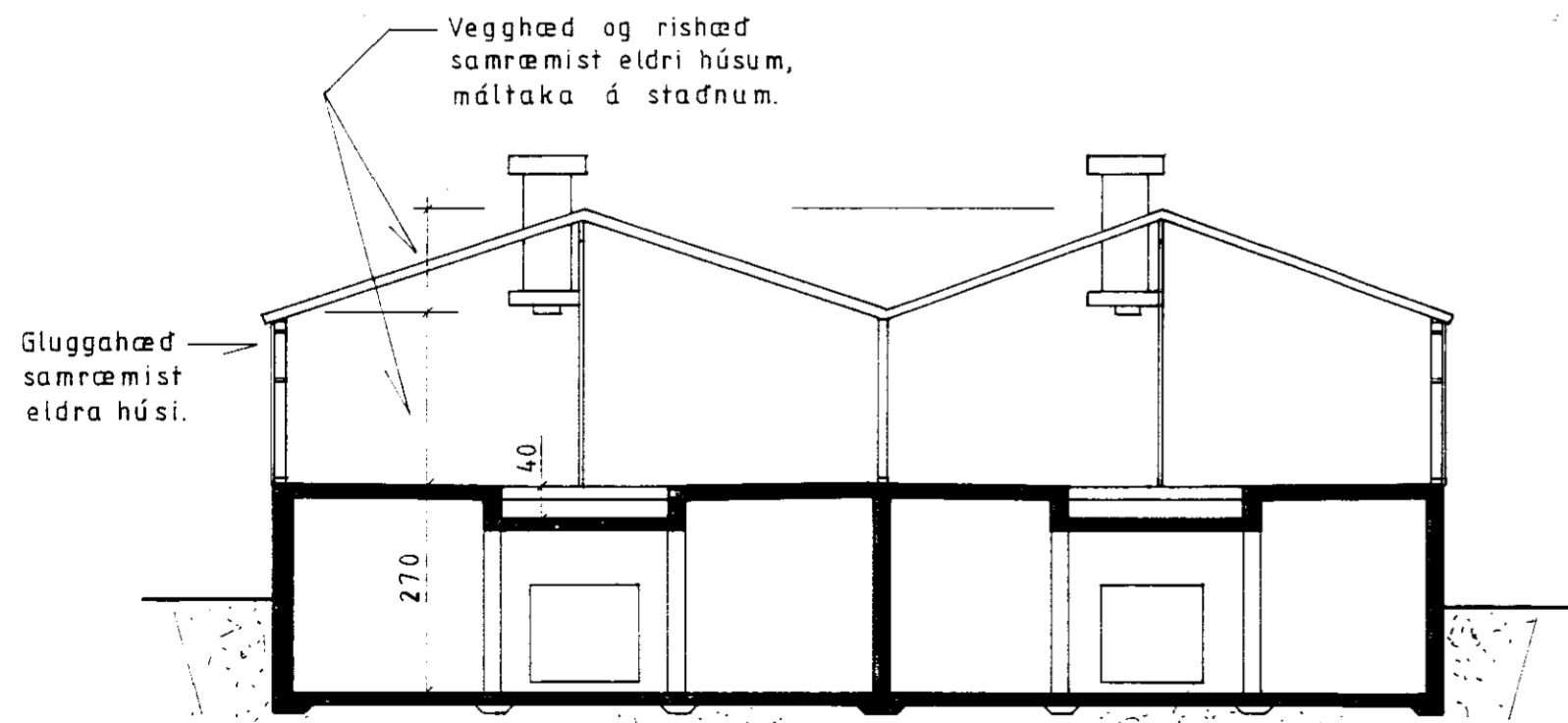

Snid A-A M=1:100

Stutt byggingarlýsing:

Haughús er steypt, veggir og súlar undir flórum sína sandsementskústa.

Flórar eru steyptir, með sléttum botni og stítum niður í haughús.

Veggir svínahúss eru í timbri, eikengraðir með umk. 100 mm steinull, kladdir að utan með tjúru-texplötum, vindpappa og bárujárni. Að innan með þolplastdúk (rakavörn) og vatnseldum spónaplötum eða krossvið.

Þar er kladd með bárujárni, þar undir vindþoppi, 150 mm steinullareinagrunn á mildri steppi, neðan við þolplastdúk og vatnseldur spónaplötur sem innsta hlöðing.

Gluggar eru í tré, þar er tvífalt verkamiðjurlof.

Loftþröstlingur er vírlaus með lann- og köblunum í þaki.

Stærð:

Haughús: 168,3 m² 454,3 m³
Svínahús: 168,5 m² 505,0 m³

Hanni M. S.