

SKÝRINGAR:

Undirstöður eru úr steinsteypu, einangaðar með 100 mm plasteinangrun, öll einangrun í grunnni sé 25 kg/m³.

Útveggir hússins eru byggðir úr timbri, einangrað með 150 mm þéttull, stoðir eru 2"x6", að utanverðu kemur timburvatnslæðning.

K-gler er í gluggum.

Burðarvirki þaks er úr timbri, einangrað með 200 mm þéttull, klætt að utanverðu með málmklæðningu, að innanverðu er loft klætt með klæðningu af flokki 1.

Kólnunartölur: Útveggur: 0,25 W/m² °C
 Þak: 0,18 W/m² °C
 Gólf: 0,27 W/m² °C

Meðal K-gildi útveggja að meðtöldum gluggum og útihurðum er 0,76.

STÆRÐIR:

Eldri hluti 0101 er 140,8 m² og 485,0 m³,
 Viðbyggingin 0102 er 28,5 m² og 97,4 m³,
 Alls 169,3 m² og 582,4 m³.

Ummál er 66,4 m og meðalhæð 3,4 m.

Ⓜ = Reykskyrnjari

Ⓢ = Slökkvitæki

Bj. op. 75x130 = Flóttaleið

Samþ. 17/15 2002
Minná Simmason

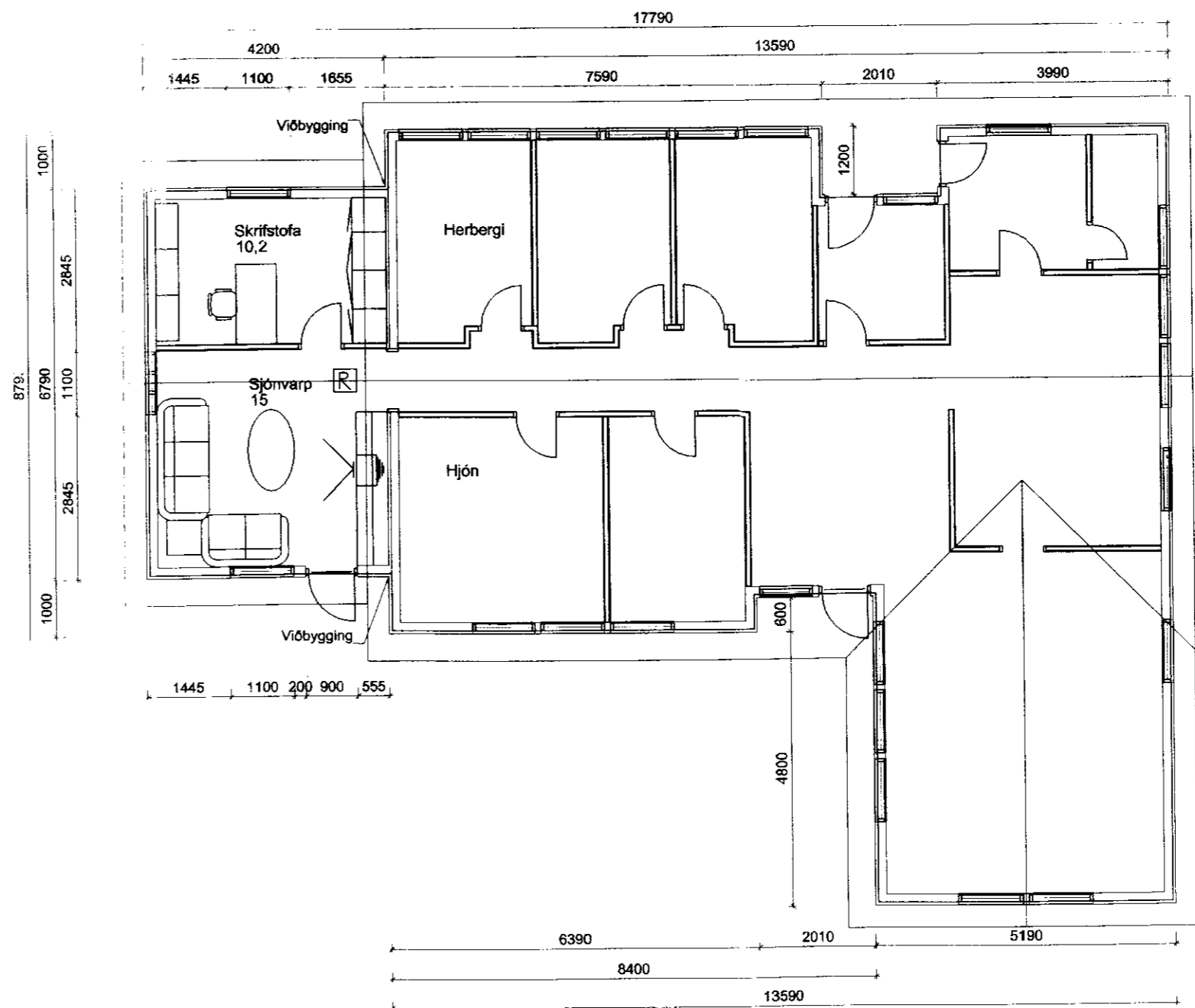
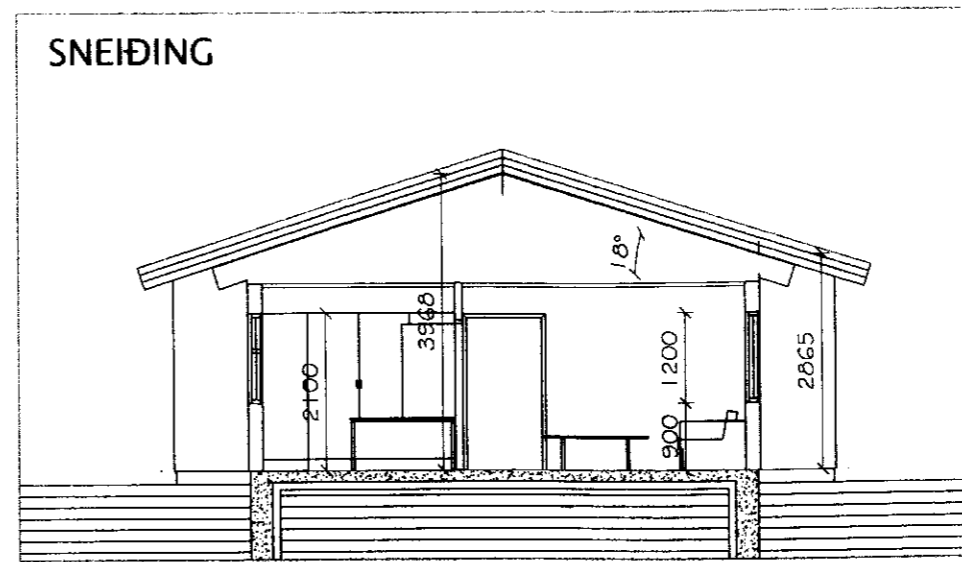

GATEIKNING\Teikn 2002\0203-101 Heidarbrun.dwg

Þrýtingar:

TEIKNISTOFAN

HÚSEY ehf
 Teikni- og verkfræðisjónusta, SELFOSSI

Vinnustofa: Stóru-Sandvík 4,
 801 Selfoss.
 Sími 482-1738 / 898-9199
 Netfang: samsh@simnet.is

Áb.m. og réttahafi ©: Samúel Smári Hreggviðsson,
 byggingatæknifræðingur, M.T.F.I.
 Kt.: 200752-4659

Viðfangsfermi:
 HEIÐARBRÚN, Gnúperjahreppi
 Viðbygging við íbúðarhús

Verkhúti:
 Grunnmynd, snið,
 og skýringar.

Mælikvarði:
 1:100

Dagsetning:
 Stóru-Sandvík 4, í apríl 2002

Teiknað/Reiknað:
 ssh

Samþykkt:

Verknúmer:

S1J-02,03

Teikn.nr.:

1-01