

SAMÞYKKT  
 00 011 210  
*Astrid Gunnarsdóttir*  
 Landmælingar og Byggingarfræðingur



Hólabraut

hesthús

Brúnir

7

6

5

Brúnir

Knarrarholt

Heiðarbrún

56,465 m<sup>2</sup>

3,9 ha.

Heiðargerði

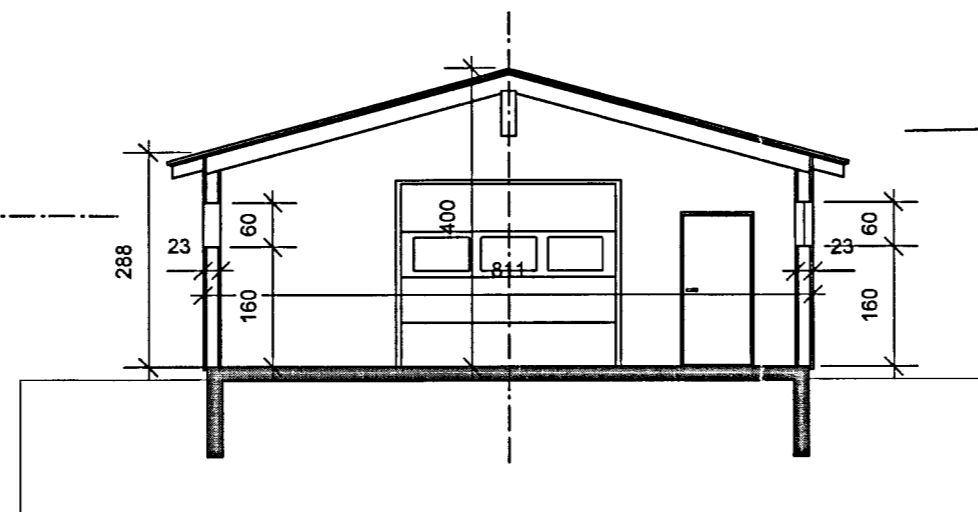
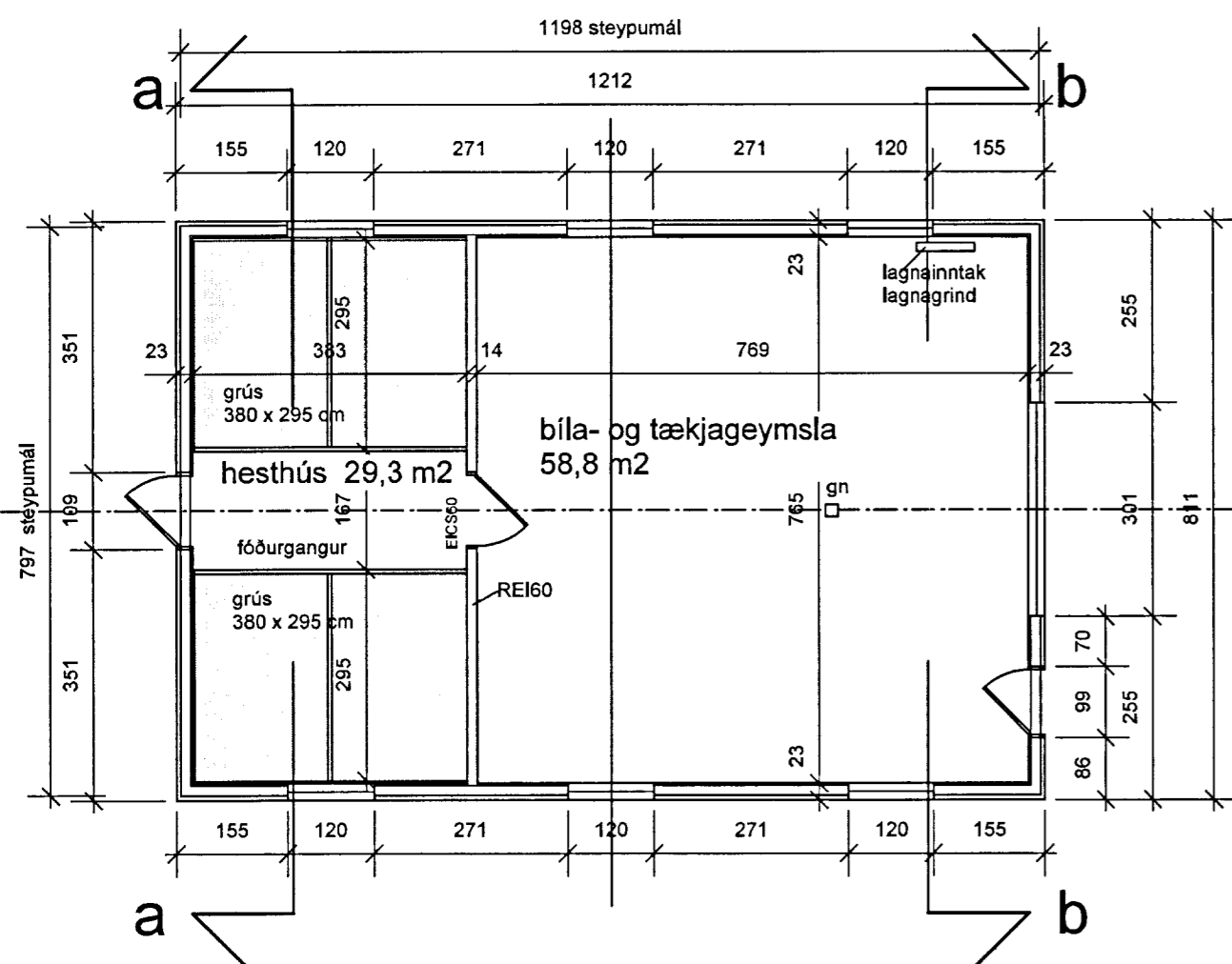

snið b-b

afstöðumynd, mkv. 1:1000

**Byggingarlýsing:**  
 Í norðurhluta hússins er bíla- og tækjageymsla en hesthús með 4 stíum í suðurhlutanum. Gólf er úr járnþentri steinsteypu nema í stíum, þar er grús. Veggir eru úr 45 x 145 mm grind og einangraðir með steinull. Að utan eru veggirnir klæddir með 9 mm þykkum greniskossvið og þar utan á er klætt með lituðu bástáli, sem skruðist á 28 x 70 mm gagnvarðar lektur. Innan á útveggjum er rakavarnarlag og plötuklæðning í flokki 1. Þakperrur eru 45 x 200 mm, c/c = 60. Í mæni er burðarbiti úr limtré. Þakið er eingrað með steinull. Rakavarnarlag og plötuklæðning í flokki 1 er neðan á sperrum. Ytri klæðning er þakborð, þakpappi og bárujárnir. Gler í gluggum er tvöfalt einangrunargler. Í steypu gólfi eru hitalagnir hitaðar með hitaveituvatni. Í báðum hlutum hússins eru loftræstiop. Burðarvirki og allar festingar smíðast samkvæmt fyriræluverkfræðinga.

grunnflötur 98,3 m<sup>2</sup>  
 rúmmál 357,8 m<sup>3</sup> að botnplötu meðtalinni

Heiðargerði Skeiða- og Gnúpverjahreppi

Skemman - hesthús  
 grunnmynd og sneiðing í mkv. 1:100, afstöðumynd í mkv. 1:1000

teiknað 7.10. 2013

teikning nr 1

Trausti Leósson byggingarfræðingur Leirutanga 16, Mosfellsbæ  
 kt. 310846-3769, s 824 2588, netfang traustile@internet.is

*Trausti Leósson*