

HLUTATEIKN: Þakmynd M 1:250

BYGGINGARFULLTÖL  
 Samp. 23/16/87  
 GNÓÐVERJAHREPPS  
 Rolf Arnason

Minkeskáli skal vera með opinn kjöli 10-12 sm. eða strompa ca. 1.0" á hverjar 20 læður. Lofttrætiop á hliðum skulu vera ca. 12-15% af gólfflatni.

Sæmanlagður birtufliðtur í þaki og veggjum skal vera s.m.k. 25% af gólfflatni.

Setja skal fest net 50/12c-1,6 eða 1x1"x15x13G í öll lofttrætiop.

Setja skal sjálfvirka lokun á hurðir, t.d. gorm eða lóð.

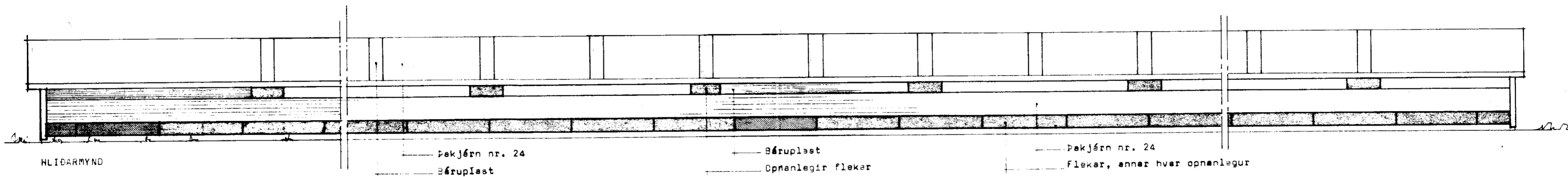
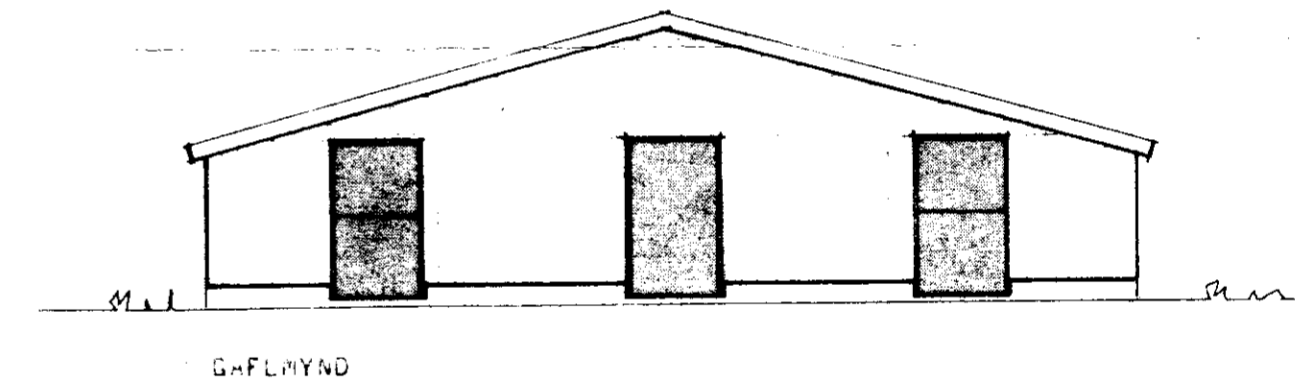
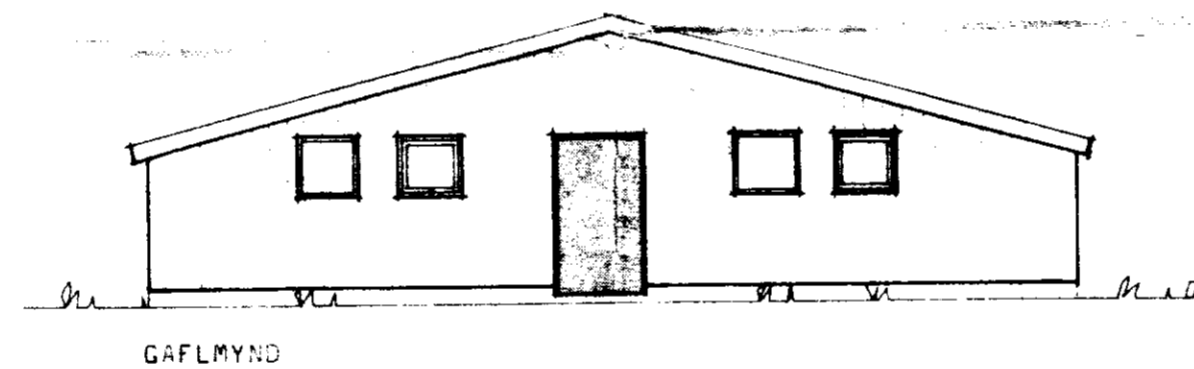
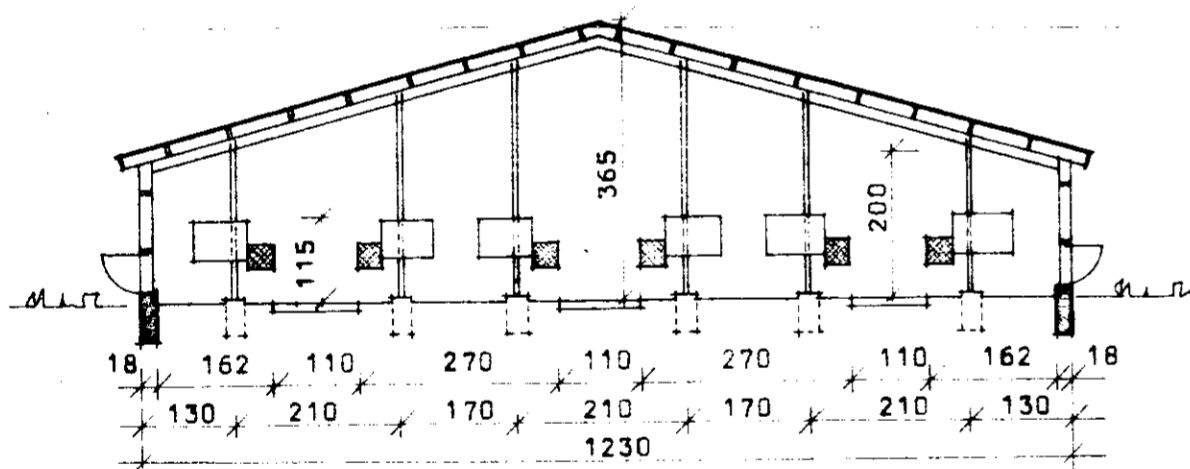

BL BYGGINGASTOFNUN LANDBÚNADARINS  
 LAUGAVEGI 120, REYKJAVÍK, SÍMI 25444  
 HRAUNBÚ, GNÓÐVERJAHREPPI, ARNESSÝSLU.  
 Minkeskáli fyrir 414 læður. Stálgrind.  
 Útlit & snið.

TEIKN. NR. 85 - 5262 / 2  
 BREYTT FRÁ  
 MÆLIKVARDI 1:100  
 DAGSETNING 30.05.1987  
 TEIKNAD Rolf Arnason.

*[Handwritten signature]*