

BYGGINGARFULLTRÚI
SKEIDA OG GNÚPVERJAHREPPS

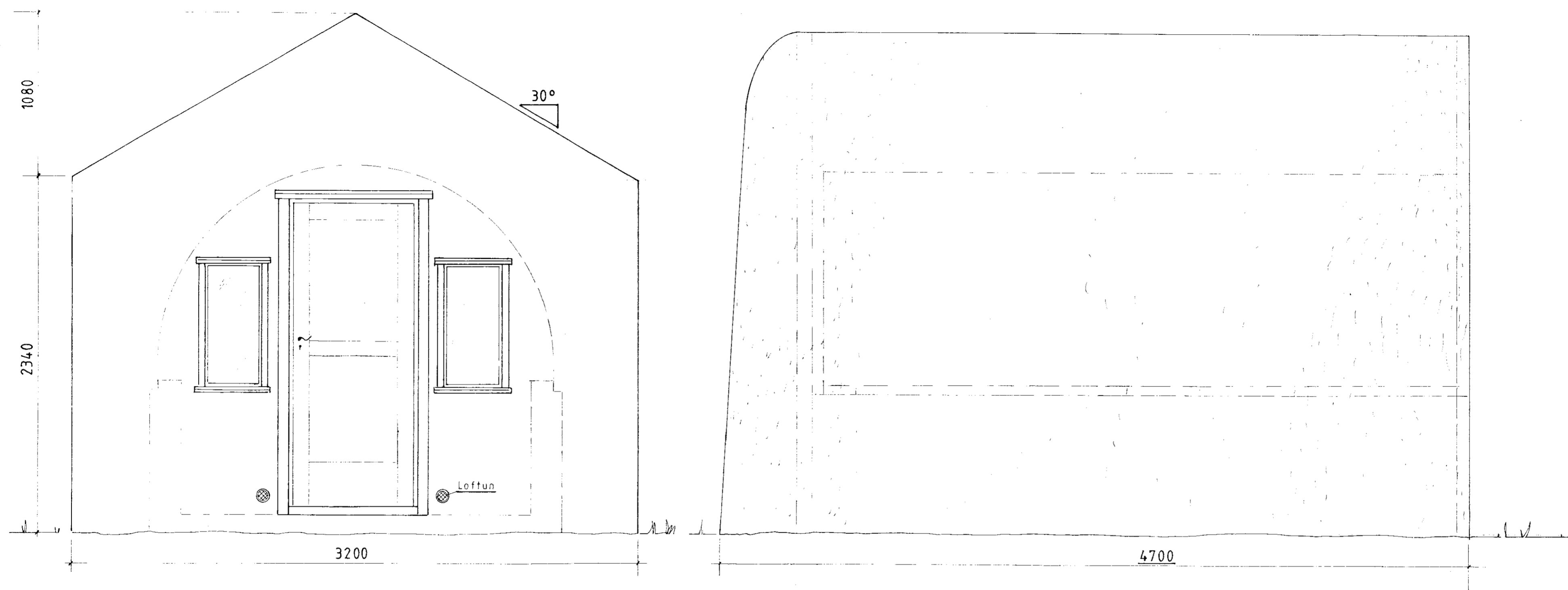

Skýringar:
Steyptur járnbandur grunnur S200, Bogi smíðist úr ræsisröri \varnothing 260 3mm. Framhlid og afturgafll smíðist úr timbri 48x123. Innri klæðning 10mm krossvidur Ytri klæðning krossvidur á grind m. loftrými og vatns-klæðningu. Þak og afturgafll þekjist með jarðefni (lifræn mold) og síðan fyrft með tveimur lögum, nedra lagid snýr rotin upp, en efra lagid snýr rotin niður

Mkv.: 1:20
Dags: júní 03
Nr. JH 001

Jardhýsi í landi, Stóra-Hofs Gnúpverjahreppi Árnessýslu.
Lóð nr.12 við Hrútalága
Eigandi: Pétur R Siguroddsson kt. 231047-3449
ÚTLIT

TEIKNIVANGUR
270733-2559
291032-6629
Kristinn Magnússon