

SKÝRINGAR

**TRÉVIRKI:**  
GÆDAFLOKKAR – TIMBURGÆDI  
LÍMTRÉ SKAL VERA L40 SAMKVÆMT IST/DS 413.  
BURÐARVIÐIR SKULU VERA K18 skv. ÍST/DS 413,  
NEMA ANNAD SÉ TILGREINT Á VINNUTEIKNINGU.  
KROSSVIDUR SKAL VERA MINNST 7 LAGA  
GRENKROSSVIDUR (WBP).  
RAKASTIG Í TIMBRI VÍD UPPSETNINGU SKAL EKKI  
VERA HÆRRA EN 15%

**FESTJÁRN, NAGLAR, BOLTAR OG SKRÚFUR:**  
STÁL GÆDI Í TIMBURFESTINGUM SKULU VERA A.M.K.  
ST37-2 SKV. DIN 17100. ALLAR FESTINGAR SKULU  
VERA HEITGALVANISERADAR EDA RYDFRÍAR.  
ÖLL FESTJÁRN, BOLTAR, SKRÚFUR OG NAGLAR Í  
GAGNVARÍD TIMBUR SKULU VERA HEITGALVANISERUD  
EÐA RYDFRÍ. EKKI MÁ NOTA SAMAN RYDFRÍA NAGLA  
OG GALVANISERUD FESTJÁRN.

**ÚTVEGGJAGRINDUR:**  
ÚTVEGGJAGRINDUR ERU ALMENNT 45x145 STODIR  
MED 600mm MILLIBILI. LÁRÉTT LAUSHOLT KOMA Í  
GRIND MED ca. 1200mm MILLIBILI  
FÓTSTYKKI ER GAGNVARÍD 45x145  
ÞAR SEM TIMBUR LIGGUR AD STEIN SKAL SETJA  
ASFALTPAPPARENNING Á MILLI.  
ALLIR ÚTVEGGIR OG ÞAK SKULU KLÆDDIR MED 9mm,  
7 LAGA, WBP GRENKROSSVID, SEM NEGLDUR ER Í  
RAKAPÓLÍD LÍM MED Ks 25/55 c/c200mm.

**STÁLVIKRI:**  
STÁL GÆDI, SUDUVINNA OG RYDVÖRN  
STÁL SKAL VERA AF GÆDAFLOKKI S235JR2 SKV.  
IST EN 10025+A NEMA ANNAD SÉ TILGREINT Á  
TEIKNINGUM. "RUSTGRADE B" SAMKVÆMT DIN 55928  
EÐA BETRA.  
RAFSUDUVINNA SKAL UPPFYLLA SKILYRDI Í  
DS 316 (prEN 1011).  
RAFSUDUR SKULU VERA Í FLOKKI C SKV. IST EN 25817  
SUDUMENN SKULU HAFA GILD RÉTTINDI FRÁ  
ÍDNTÆKNISTOFNUN ÍSLANDS OG HAFA HÆFNISPRÓF  
SKV. IST 287-1.  
ALLT SMÍDASTÁL ÚTI OG Í ÚTVEGGJUM SKAL VERA  
HEITGALVANHÚÐAD. ANNAD STÁL NEGR AD GRUNNA  
MED ETGRUNNI OG LAKKA 2 UMF.

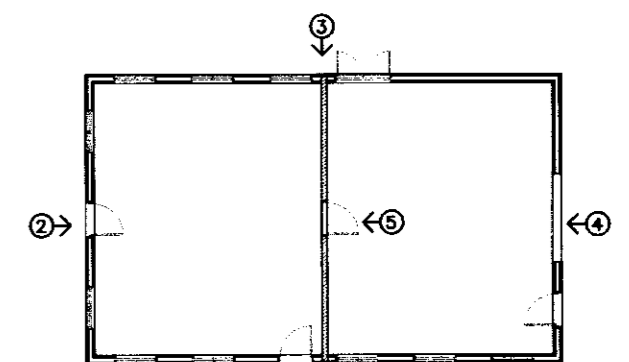

YFIRLIT VEGGJAGRINDA

HRAUNTEIGUR, GNÚPVERJAHREPPÍ

BURÐARVIRKI	Málkvörði		
VEGGJAGRINDUR	1:50		
SNID	1:20		
YFIRLITVEGGJA	1:200		
Hannað: GH	Teknað: EBB	Yfirfarð: Yfirfarð	Dags: SEPT 2006
Stöð á disk: 05429-01	Verkr.:	05429	Bl.nr. 202