

SKÝRINGAR:

ÖLL RÖR Í JÖRÐ SEU ÖR STÍFU PVC PLASTI, GRUNNPLASTI, NEMA ANNAD SE TEKIÐ FRAM. GRAFID SE FYRIR RÖRUM Í DJAPPABA FYLLINGU. UMHVÉRFS ÖLL RÖR Í JÖRÐU SKAL SETJA A.M.K. 150 mm SANDLAG OG DJAPPA VEL. ÖLL RÖR ÞEYTTIST MED TIL ÞESS GERÐUM GÖMMI-RINGJUM. AD ÖBRU LEYTIÐ BER AD HAGA VINNU OG ÖLLUM UMBÓNADI SKV. ÍST 65 SV0 OG FYRIRMELUM FRAMLEIÐANDA. KÖTAR ERU Í METRUM OG MIBAST VIB RENNLSIBÖTN. MÄL ERU MILLIMETRAR OG MIBAST VIB MIBJAN STÖT.

SKAMMSTAFANIR:

- PVC PLASTRÖR (RAUBRÖR)
- PP PLASTRÖR (GRA)
- ST STEINRÖR
- BR BRUNNUR
- GN GÖLFNIBURFALL MED VATNSLAS
- GSN GEGNUMSTREYMISNIBURFALL Í GÖLFI
- DN ÞAKNIBURFALL
- HR HREINSILOK
- HL HANDLAUG
- VS VATNSSALERNI
- ST STURTA
- BK BAKKAR
- EV ELDHÖSVASKUR
- UV UPPVOTTAFVEL
- SV SKOLVASKUR
- NF ÖTINIBURFALL
- SKOLF
- REDNVA TN
- INNTAK VATNSVEITU
- INNTAK HITAVEITU

ATH STAÐSETNINGU STÖTA FYRIR HREINLETISTEKI MÄ ABEINS HAGA TIL VIBMIBUNAR, OG DARF AD YFIRFARA OG ABLAGA DEIM TAKJUM SEM ENDANLEGA ERU VALIN. ATH. MELA SKAL HEDARKÖTA HEIMEDA ADUR EN LAGT ER Í GRUNN.

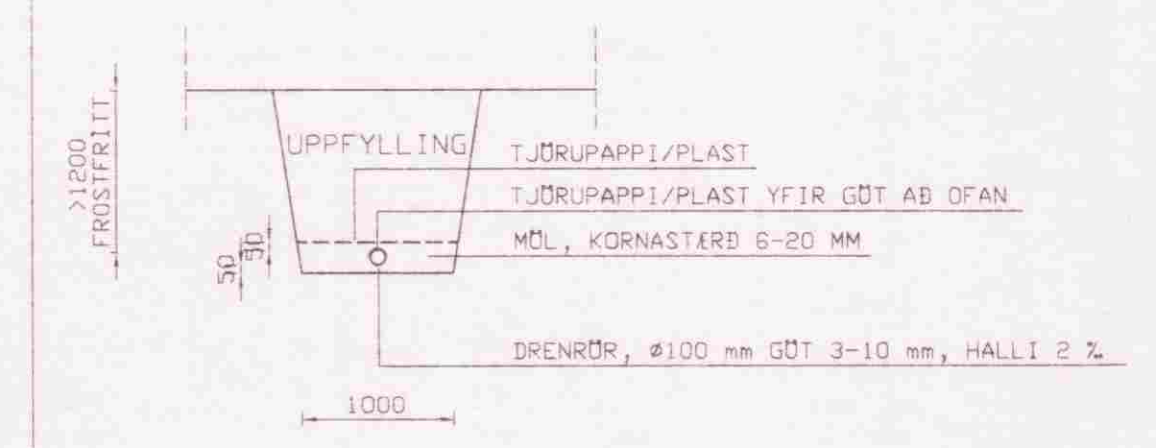

SITURLÖGN, SNID 1:50
SNID A-A

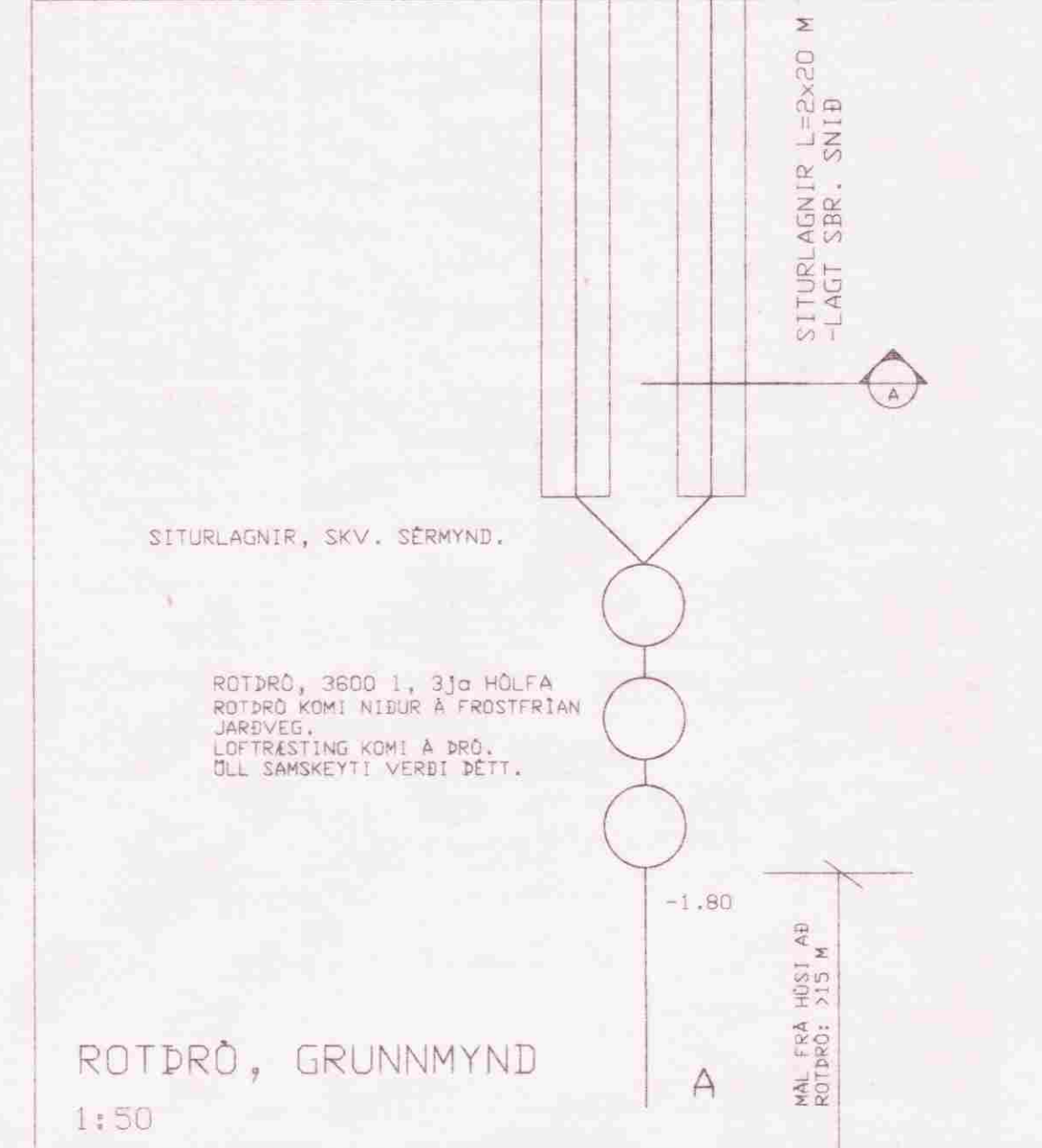
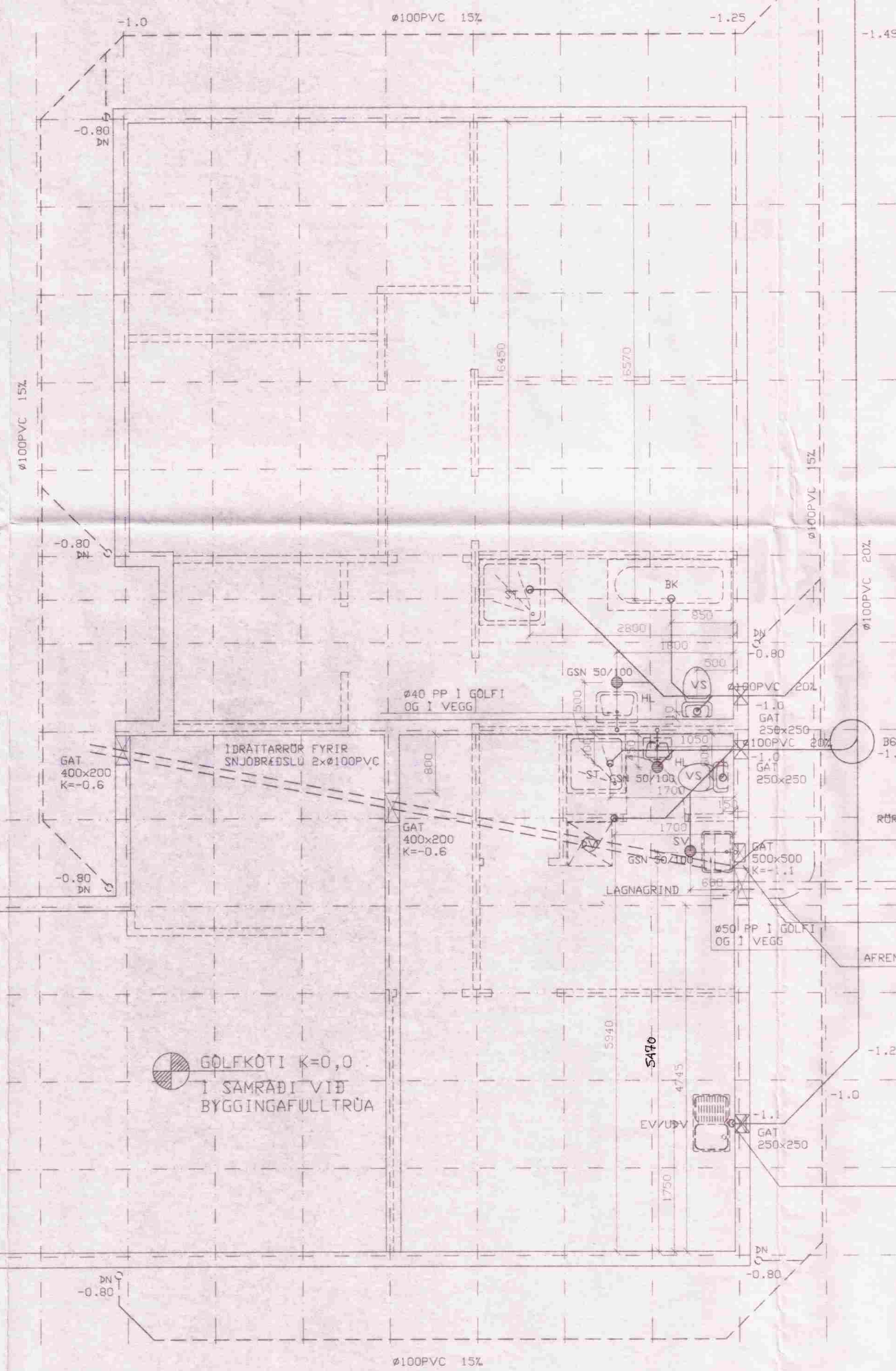

ROTDRÖ, GRUNNMYND
1:50

VERKFRÆÐISTOFA SUÐURLANDS EHF.	BLAÐ: 921
AUSTURVEIÐI 2-2, 800 BELÞOBS 2-462-9000	SKYFAR:
HRAUNHÖLAR	1:50
GNÖPVERJAREPP	REIÐI: GDS
LAGNIR	TEIÐI: GDS
FRÄRENLSI	DAÐI: 11.11.96
NR: DAÐS Breyting	NR: 96159