

Samþykkt
13. NOV. 2007
H. Ólafsson
Byggingarfulltrúi uppsveita Arnessýslu

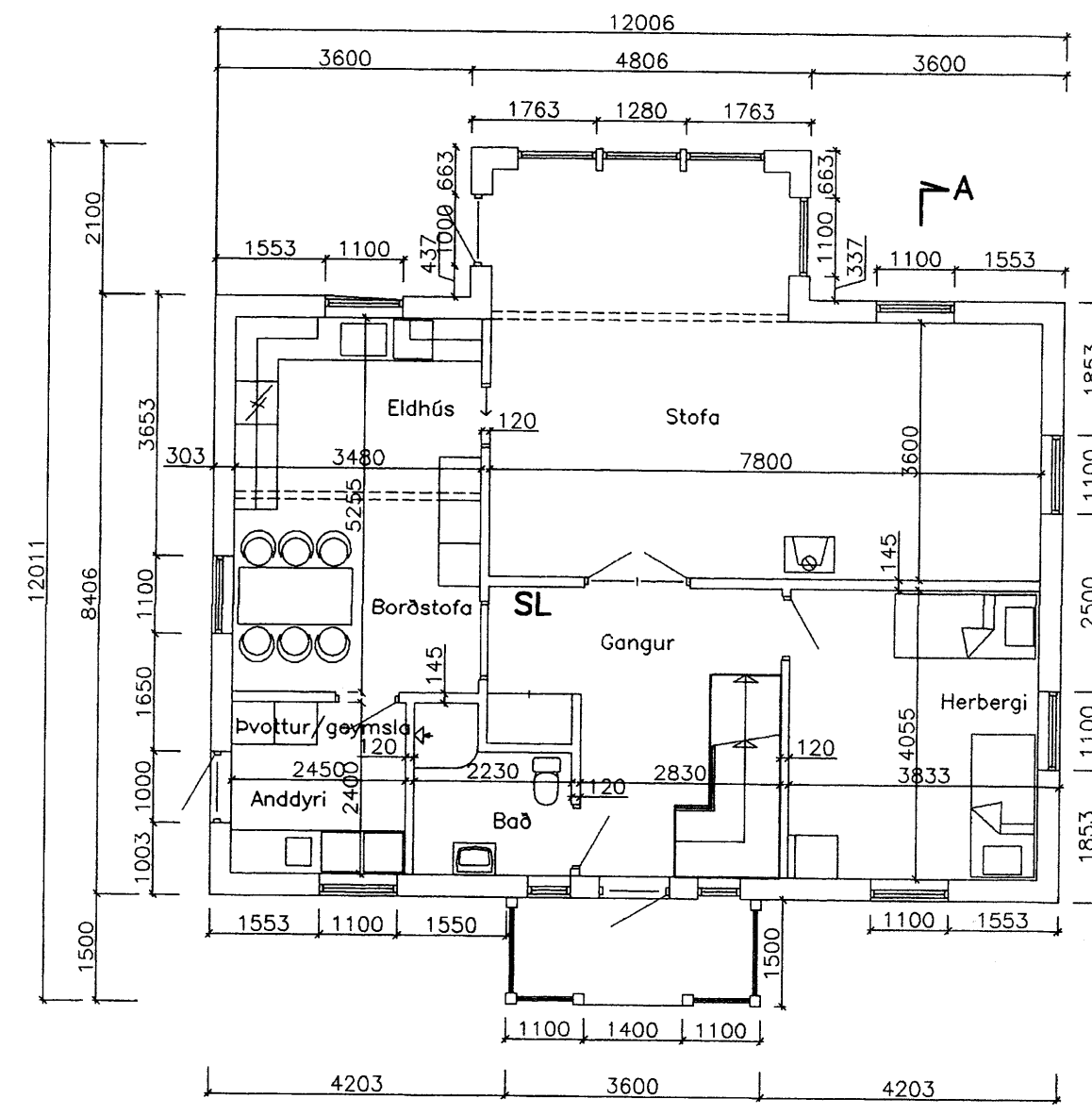

1. HÆÐ
GRUNNMYND 1:100

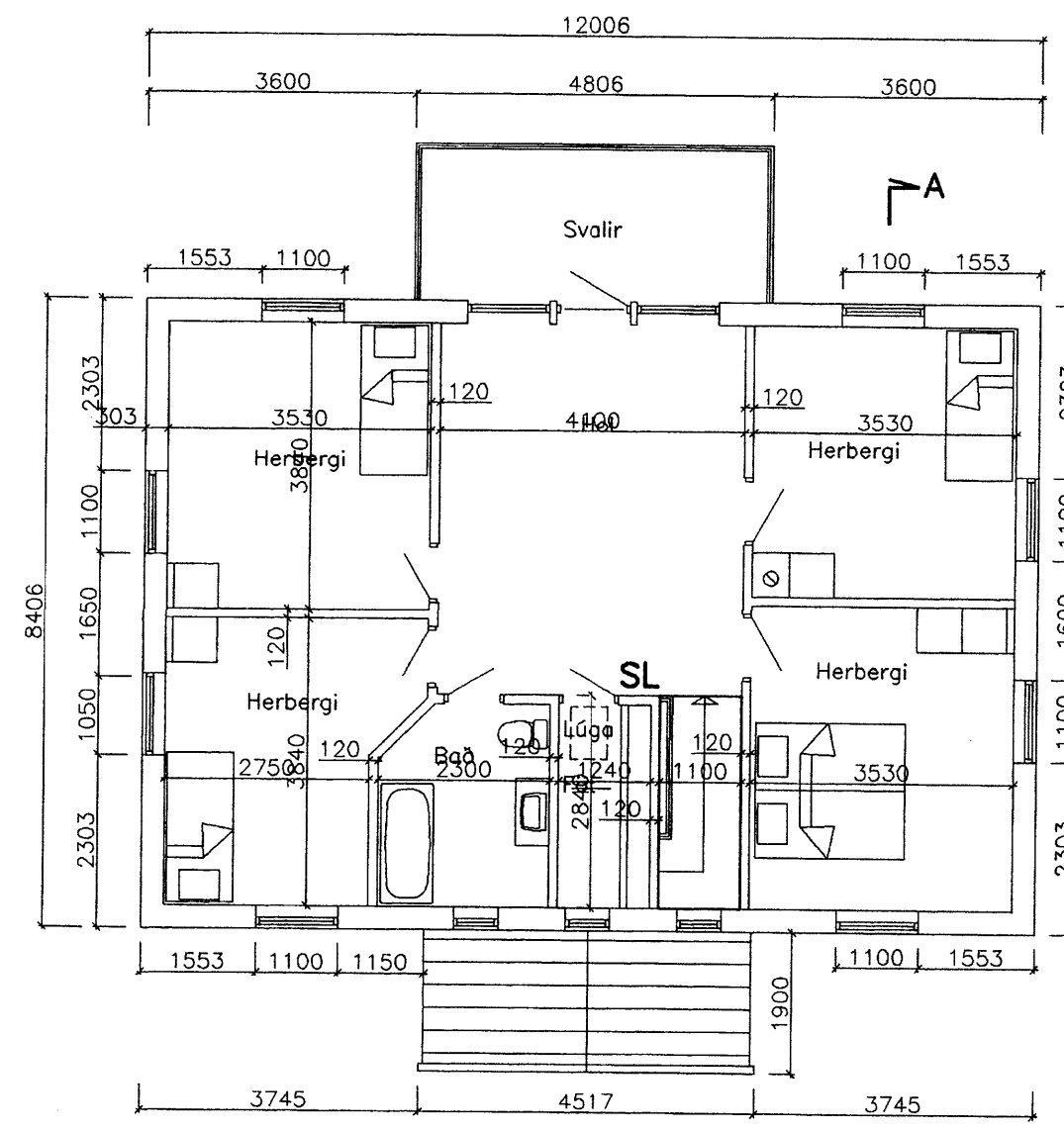

2. HÆÐ
GRUNNMYND 1:100

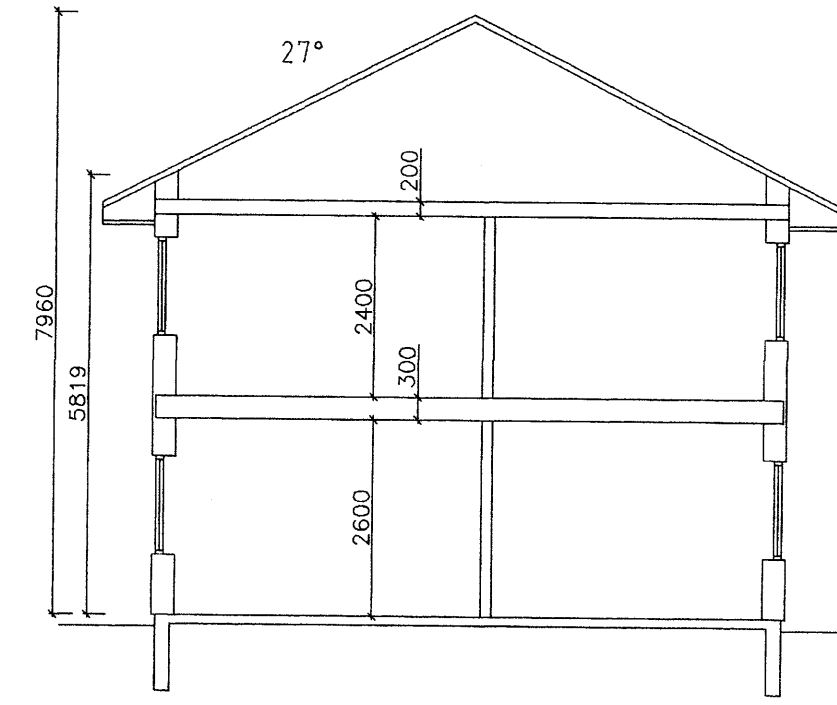

SNID A 1:100

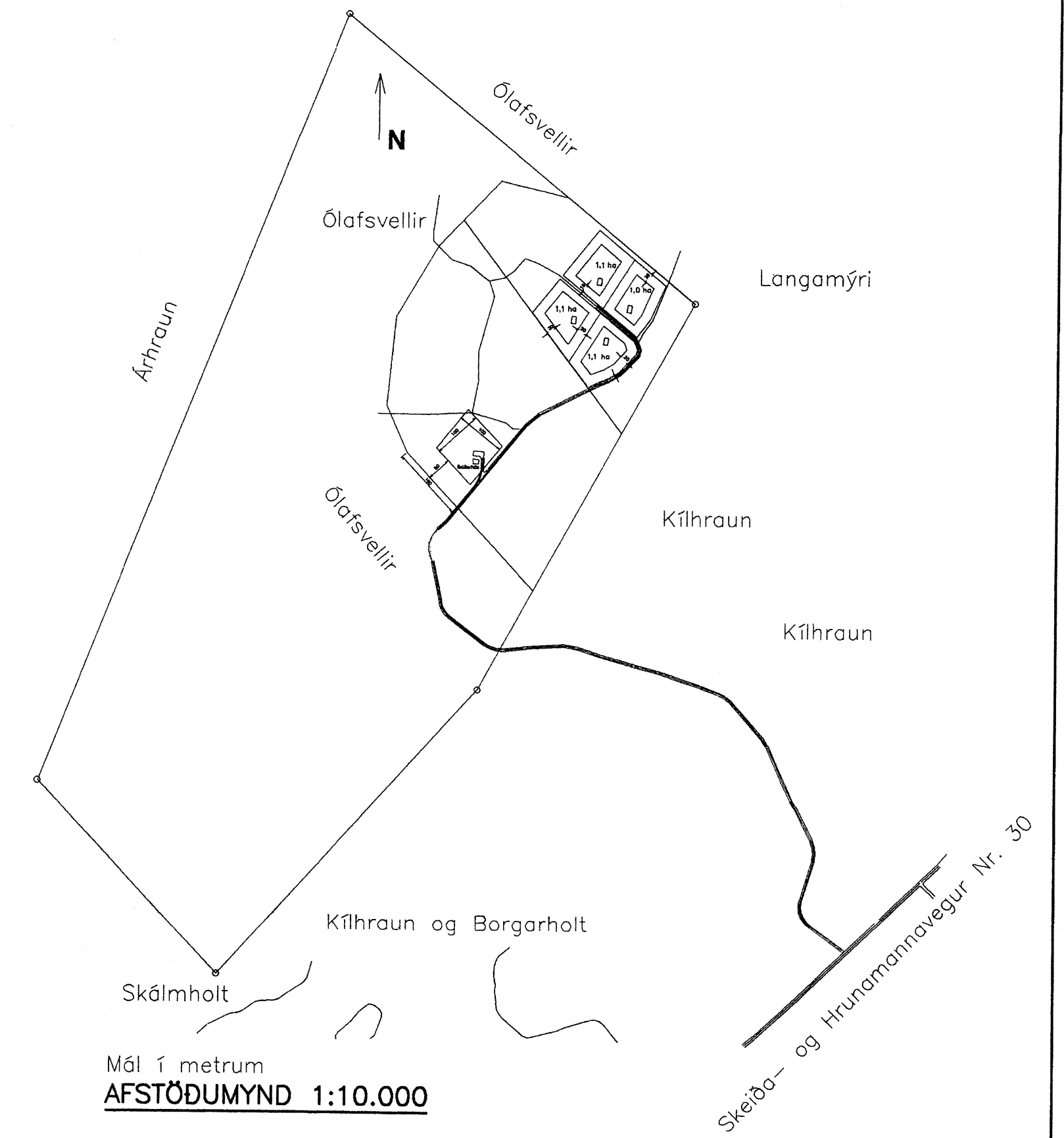

Mál í metrum
AFSTÖÐUMYND 1:10.000

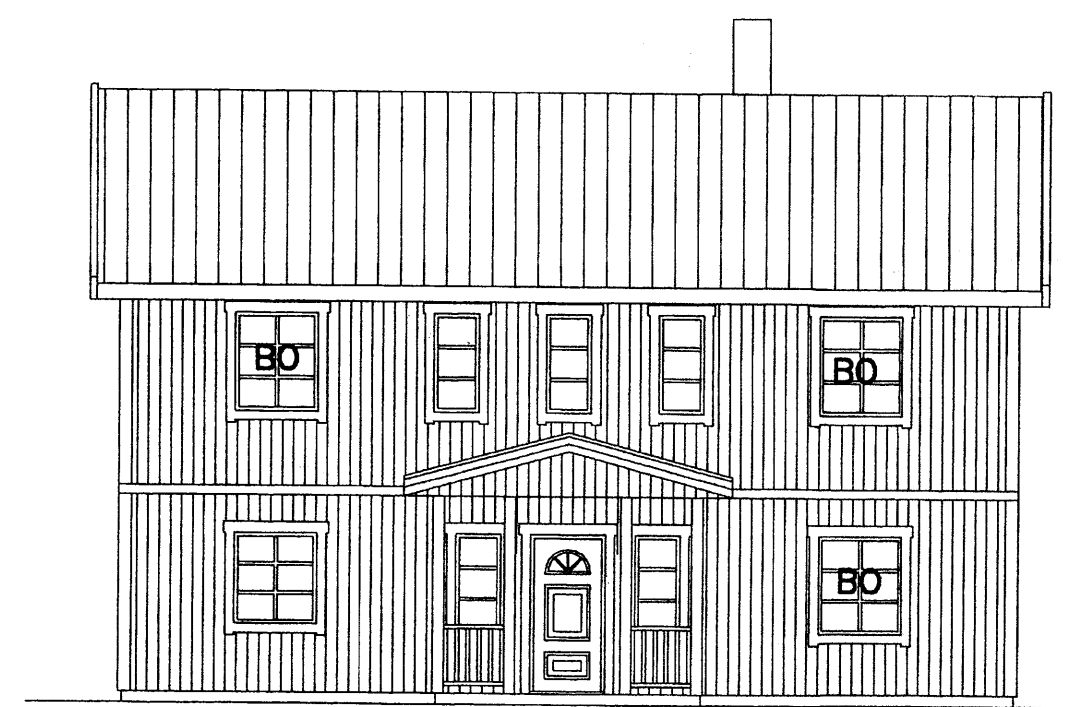

ÚTLIT NORDUR 1:100

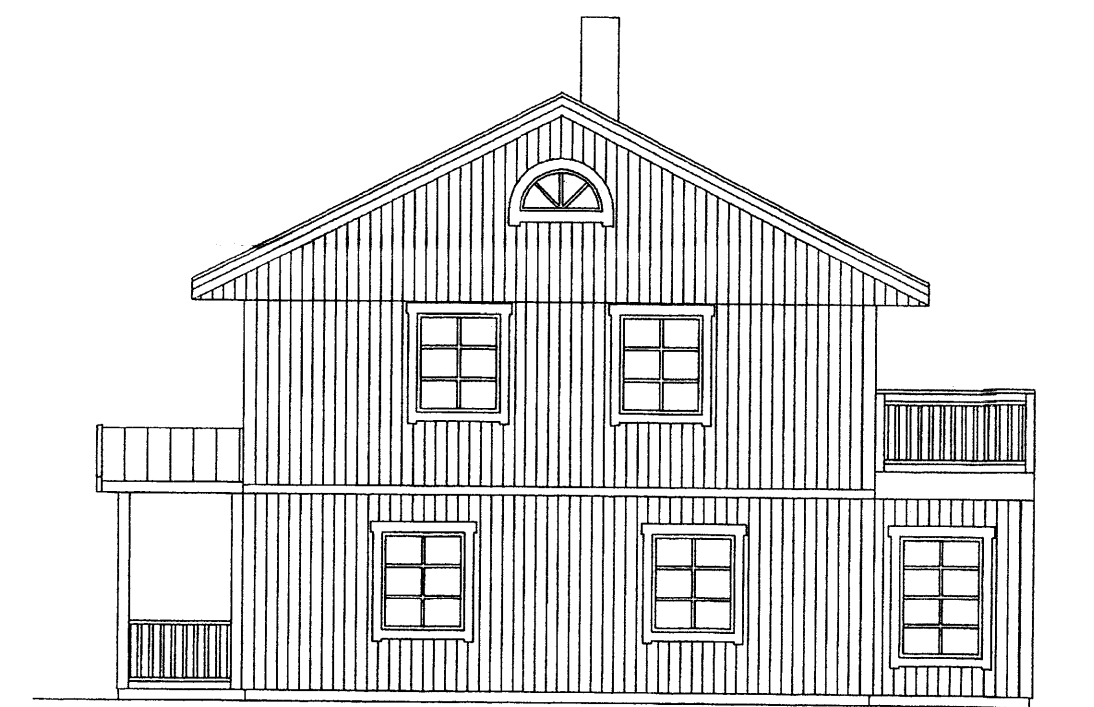

ÚTLIT VESTUR 1:100

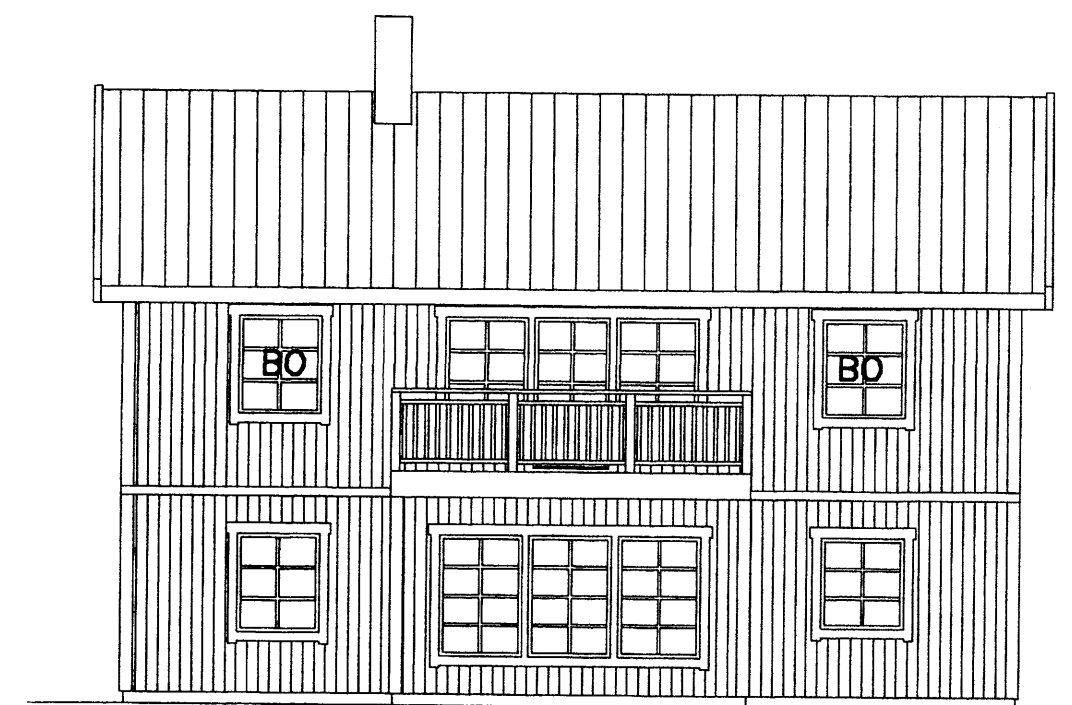

ÚTLIT SUÐUR 1:100



ÚTLIT AUSTUR 1:100

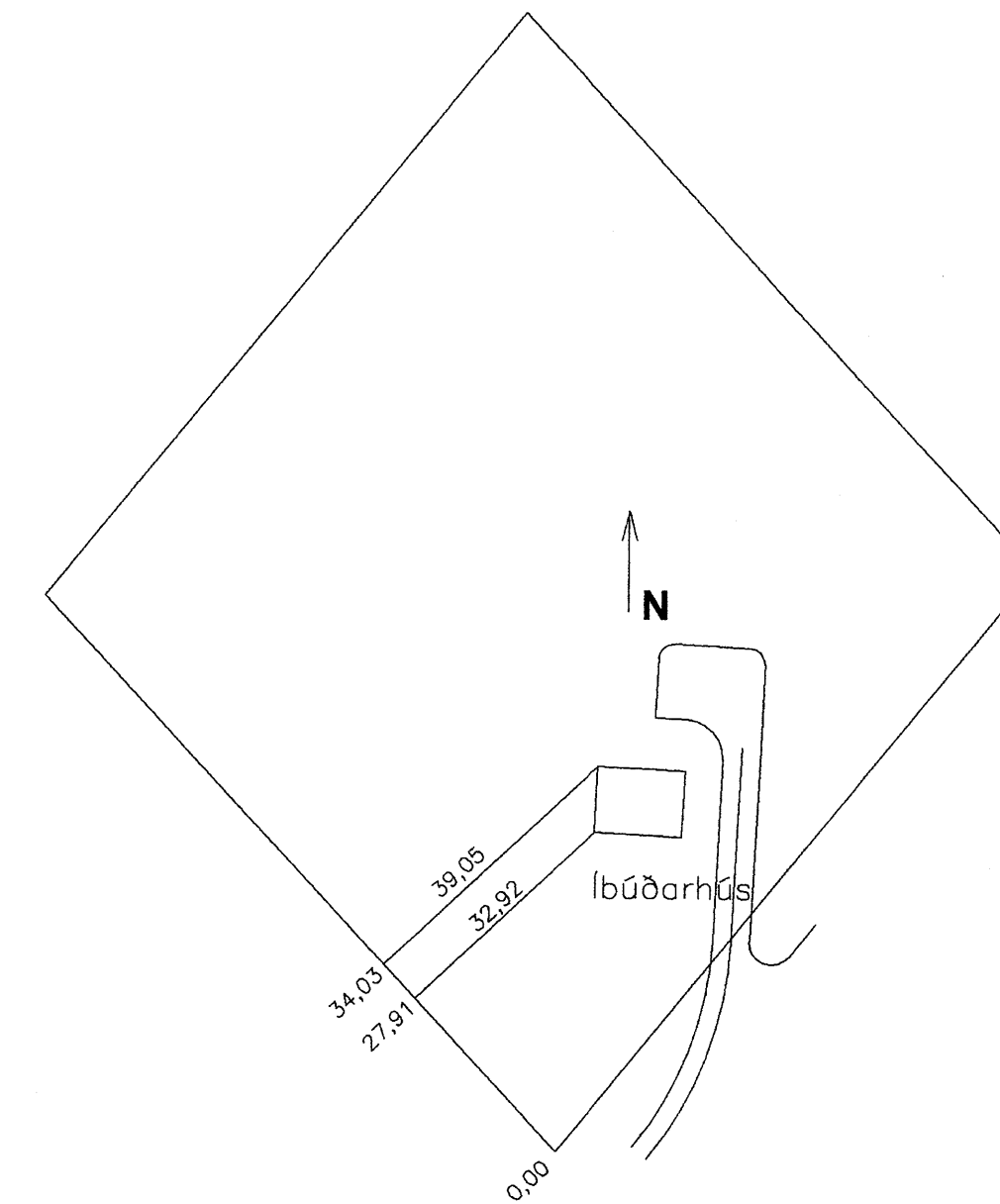

Mál í metrum
AFSTÖÐUMYND 1:1000

BYGGINGARLÝSING

SÖKKLAR
Sökkjar, veggir og botnplata verða úr járnþentri steypu, steypit á staðnum.

HÖSID
Húsið er byggt á hefðbundinn hátt úr timbri.
Í úteggjum er 150 mm timburgrind með 100mm steinullareinangru.
Klæðning að utan er standandi timburklæðning "en på to".
Að innan eru veggir klæddir með gipsplötum í svefnherbergjum en á neðri hæð er paneli upp á miðjan vegg en gips þar fyrir ofan.
Loft eru klædd með gipsplötum.
Þak er sperrubak með 120 mm einangrun og hvílir að hluta til á lfmtrásbitum.
Þakið er klætt með borðklæðningu með pappa og stallastái á lektum.
Göfhitu verður í húsinu.

STÉRDIR
Flatarmál 208,8 m²
Rúmmál 746,7 m³

1:100
Borginn Eiríksson
Borginn Eiríksson 111038-3259

DTG.	DAGS.	TEIKN.	BREYTT	YFIRF.	SAMB.

DTG.	DAGS.	TEIKN.	BREYTT	YFIRF.	SAMB.

HANNAÐ	BE
TEIKN.	BE
YFIRF.	
SAMB.	
DAGS.	06.02.07
VERUR.	
TEIKN. NR.	1.01

Klettur ehf
Verkfræðistofa
Bíldshöfði 12 Sími: 557 5200
112 Reykjavík Fax: 557 5201

HRAUNVELLIR Í ÓLAFSV.TORFU
ÍBÚÐARHÚS
AÐALUPPDRETTIR
ÚTG.