

# Fístudahús Svölu og Jóhanns

*Handwritten notes and signatures in the top right corner.*

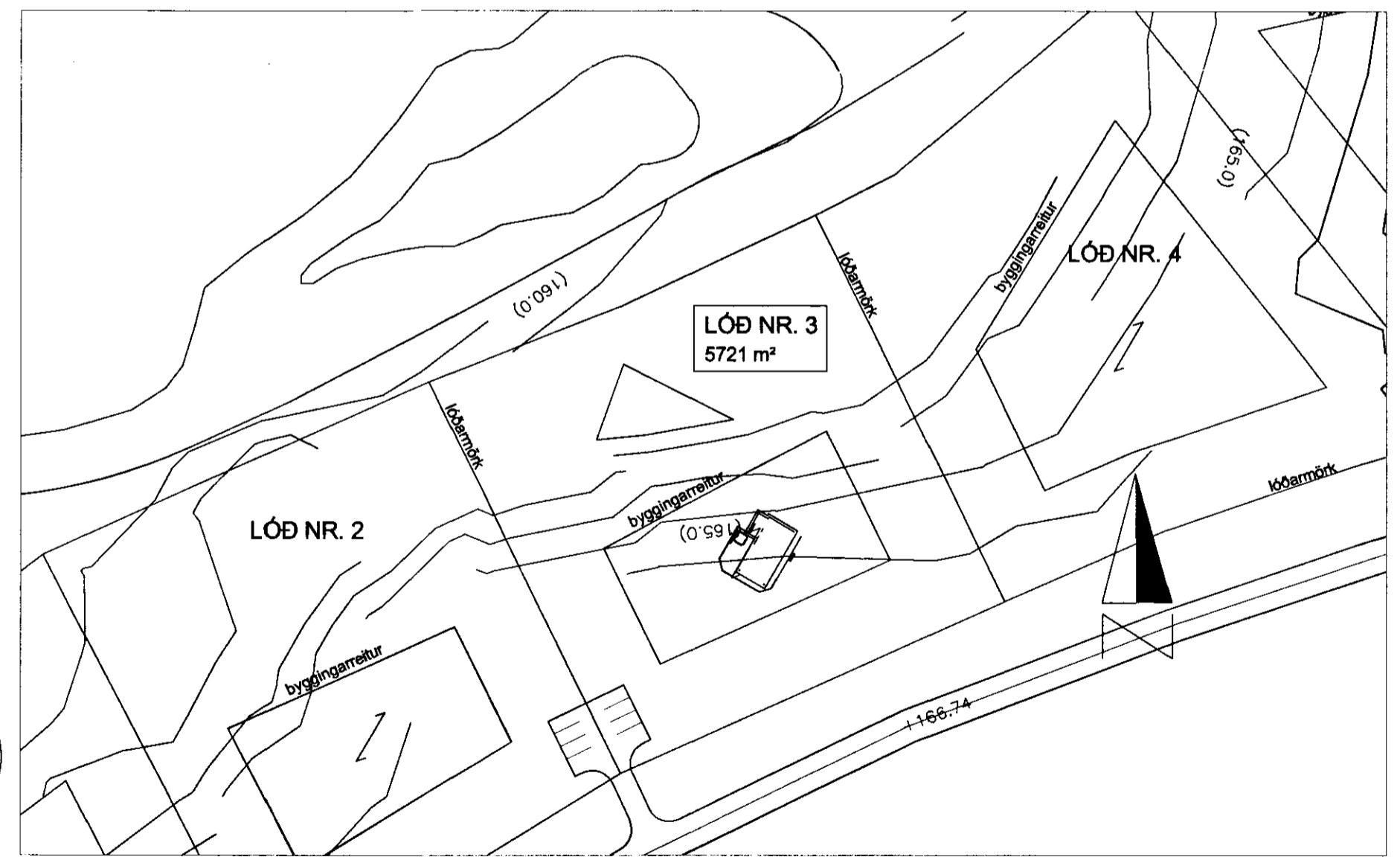
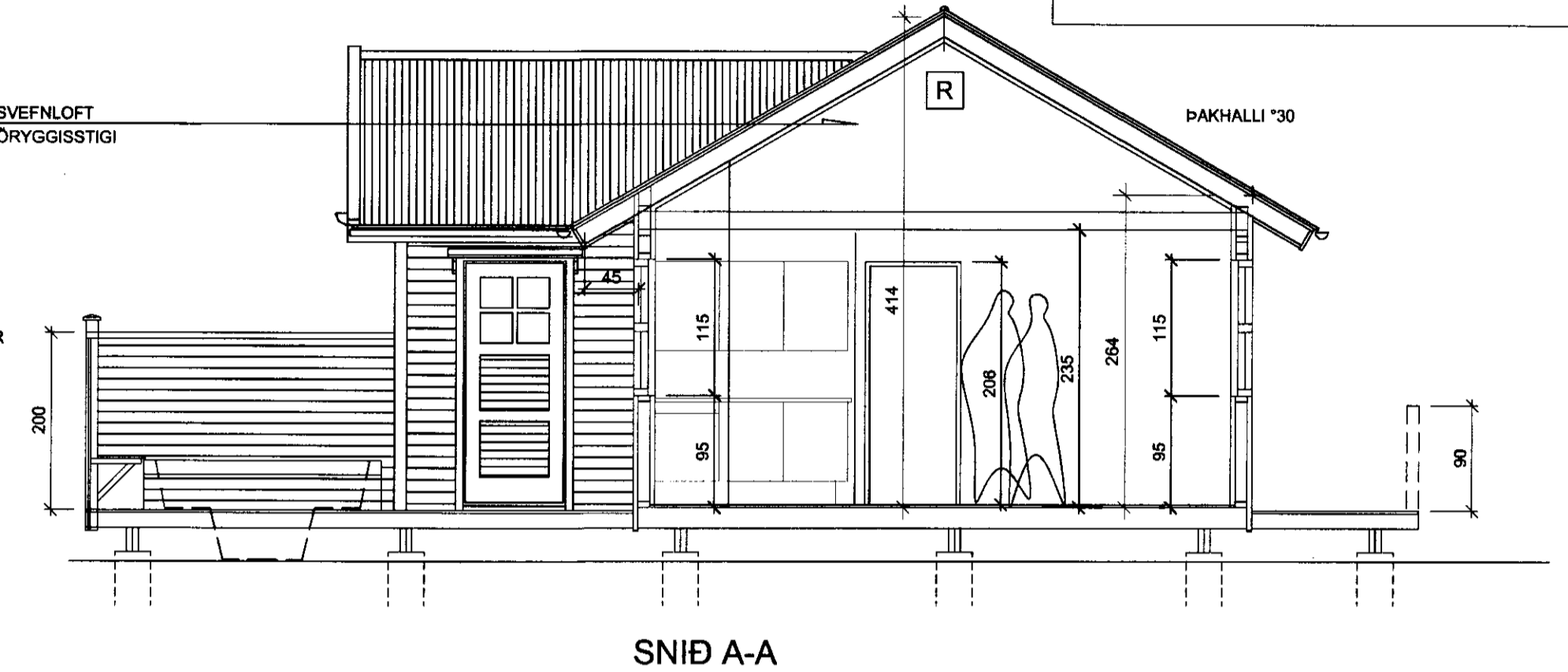
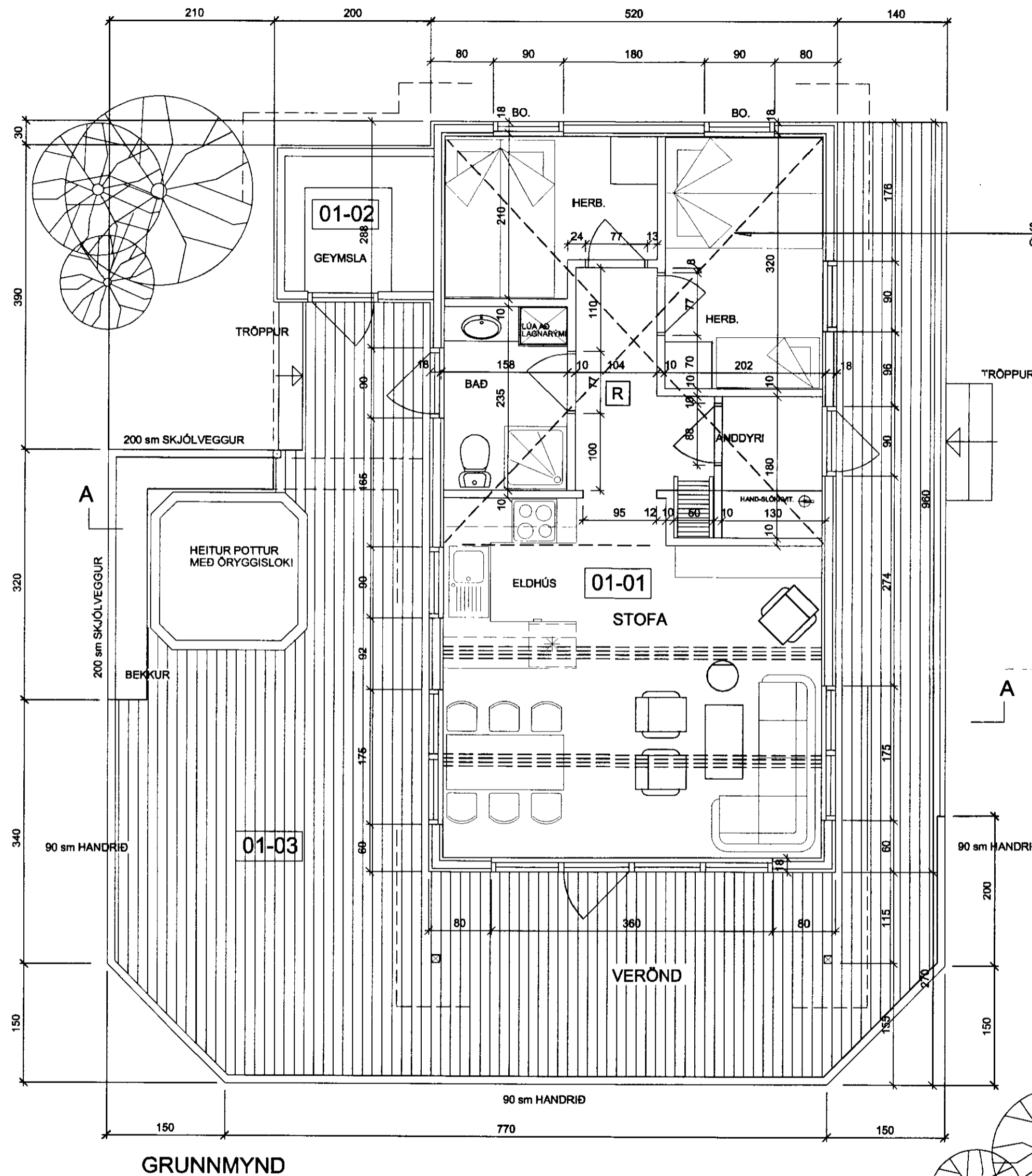

## LÝSING:

**ÞAK:**  
 BÁRUJÁRN  
 ÞAKPAPPI  
 SPERRUR 50x150mm C/C 61,5 sm  
 STEINULL 150mm ÞÉTTULL  
 RAKAVÖRN OG 32 mm LAGNAGRIND  
 12 mm GRENIPANELL  
 SKAMMBITAR 50x150 C/C 61,5 sm

**VEGGIR:**  
 GRIND 50x150mm  
 EINANGRUN 150mm STEINULL  
 KLÆTT UTAN MEÐ 9 mm RAKAPÖLNUM  
 KROSSVIÐI TIL ÞÉTTINGAR OG STÍFINGAR.  
 20 mm LOFTUNARGRIND OG 19 mm LÁRÉTTRI  
 VATNSKLÆÐNINGU  
 KLÆTT INNAN MEÐ 12 mm GRENIPANELL  
 Á 32 mm LAGNAGRIND OG RAKAVARNARLAG.

**GÓLF:**  
 22MM RAKAPÉTTAR SPÓNAPLÖTUR  
 RAKAVÖRN  
 STEINULL 150mm  
 MÚSANET EÐA GATAÐ BLIKK  
 GÓLFBITAR 50x150mm C/C 60CM

**UNDIRSTÖÐUR:**  
 DREGARAR 2x50x200mm SKRÚFADIR SAMAN  
 MEÐ SKRÚFUM NR. 12 L=75 mm c/c 60 sm.  
 STEINSTEYPTIR BITAR Á HRAUN BOTN.  
 SJÁ NÁNAR UM BURÐARVIKI Á TEIKNINGUM VST

**STÆRÐIR:**  
 53,92 m²  
 176,70 m³

**FRÁRENNSLI TENGIST LAGNAKERFI SEM FYRIR ER  
 SJÁ NÁNAR UM LAGNIR Á VERKFRÆÐITEIKNINGUM**

VERKEFNI KÁLFA - GNJÚPVERJAREPPI LÓÐ NR.3  
 FRÍSTUNDAHÚS SVÖLU OG JÓHANNSS

DAGS. NÓV. 2003  
 BR.

VERKNR.  
 TEIKN. A.J.

TEIKN. NR. AF

GRUNNMYND OG SNID 1:50 AFSTAÐA 1:1000

**ARKO**

170441-4519  
 ÁSMUNDUR JÓHANNSSON

sími 8992943  
 netfang asj@ir.is