

Stamp. 22.04.2003
 BYGGINGARFULLTRÚI
 SKEIDA OG GNÚPVERJAHREPPS
 Hólmur Leimsson

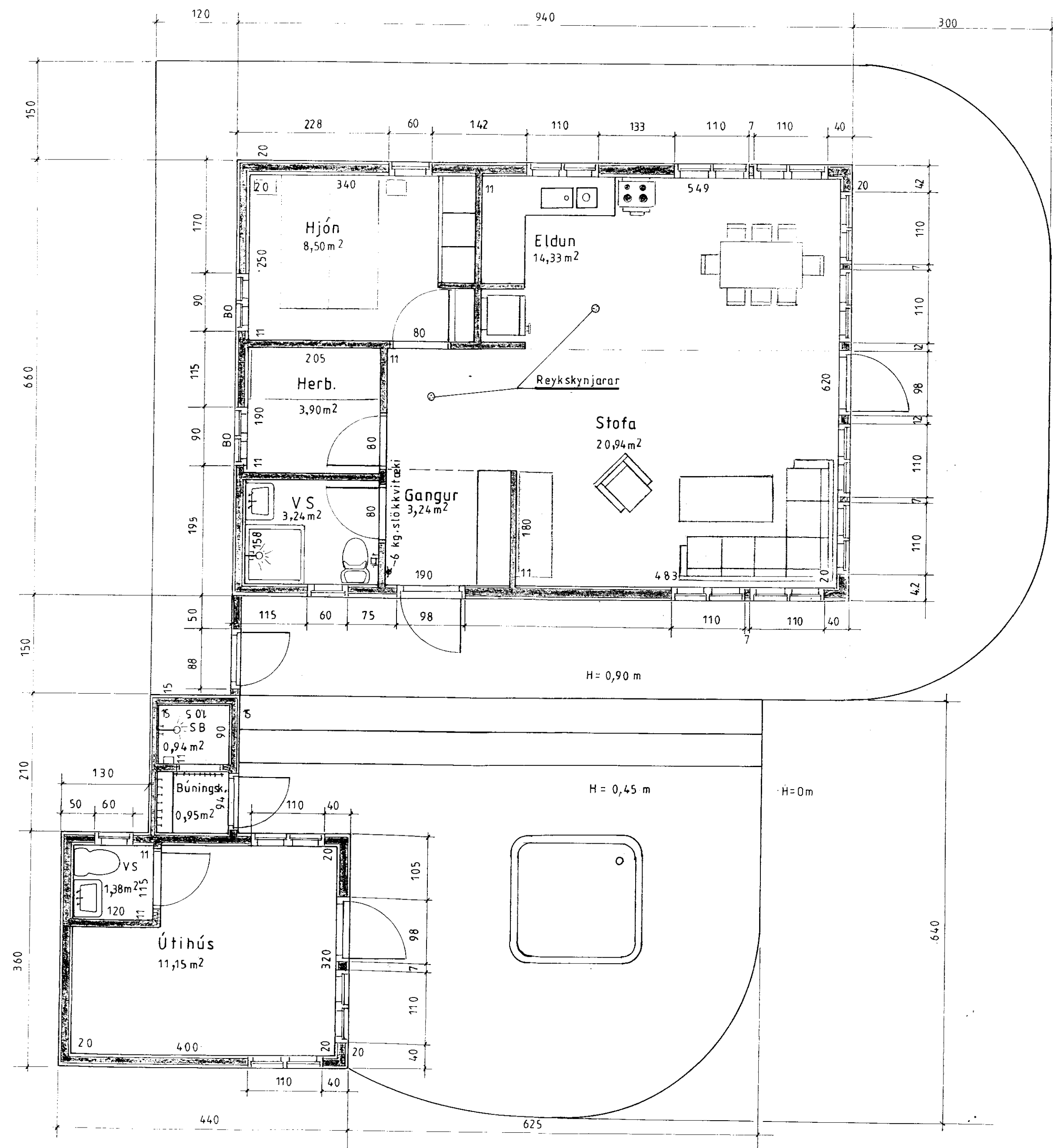

Hús nr. 147
 Hús 62,04 m²
 Útihús 15,84 "
 Badhús 2,83 "
 Verönd 113,50 "

LÝSING:

HÚS BYGGT ÚR TIMBRI

UNDIRSTÖÐUR:

Tréstaumar 250 cm dregarar 2 stk. 50x200.

GÓLF: Þverbönd 50x150, undirgólf múshelt, léttsteinull 125. 16mm spónaplata. Rakapappi og gólfefni.

VEGGIR: Grind 50x120 5.fl. fura húsþurrkað, gæðastaðall T1, grenikrossviður 10mm, 12mm loftrými, vatnslæðning (val eiganda), einangrun þéttsteinull 150, plastdúkur, raflagnarými 3,5cm, innri veggklæðninga (val eiganda).

ÞAK: Sperrur 50x195 4. fl. fura húsþurrkað gæðastaðall T1. Klæðning ofan á sperrur, paniill (val eiganda). Lektor 50x125 c/c 60, einangrun 120 þéttsteinull með með vindpappa. Klæðning ofan á lektor 50x150 með 3mm millibili, þakpappi, þakefni. Loftun, plaströr 20mm, snjógildurör.

GLUGGAR: Fura smíðaviður 1. fl. 'B', fúavarið 2 umferðir.

MILLIVEGGIR: Grindur 50 x 100 5. fl. fura húsþurrkað, gæðastaðall T1, 10mm klæðning (val eiganda). Þéttsteinull 100.

SAMSETNING: Öll tengijárn, naglar, skrúfur og boltar skulu vera galvanaseiud.

BRUNAVARNIR: Reykskynjarar og 6kg. slökkvitæki. Klæðningar útanhúss og innveggja skulu vera í brunaflokki 2. Björgunarop á svefnherbergjum

Mkv.: 1:50	Sumarhús í landi Réttarholts, Skeida og Gnúpverjahr.	TEIKNIVANGUR
Dags: apríl'03	Arnessýslu. Lóð nr. 4 6.578 m ²	
Nr. 147-3	Eigandi: Barrholt ehf. kt. 560902-2980	270733-2559
	Grunnmynd Hús 147	201032-4829