

Samp. 16.07.2002  
 BYGGINGARFULLTRÚ  
 SÆGA OG GNÚPVERJAHREPPS  
 Almas Gunnarsson

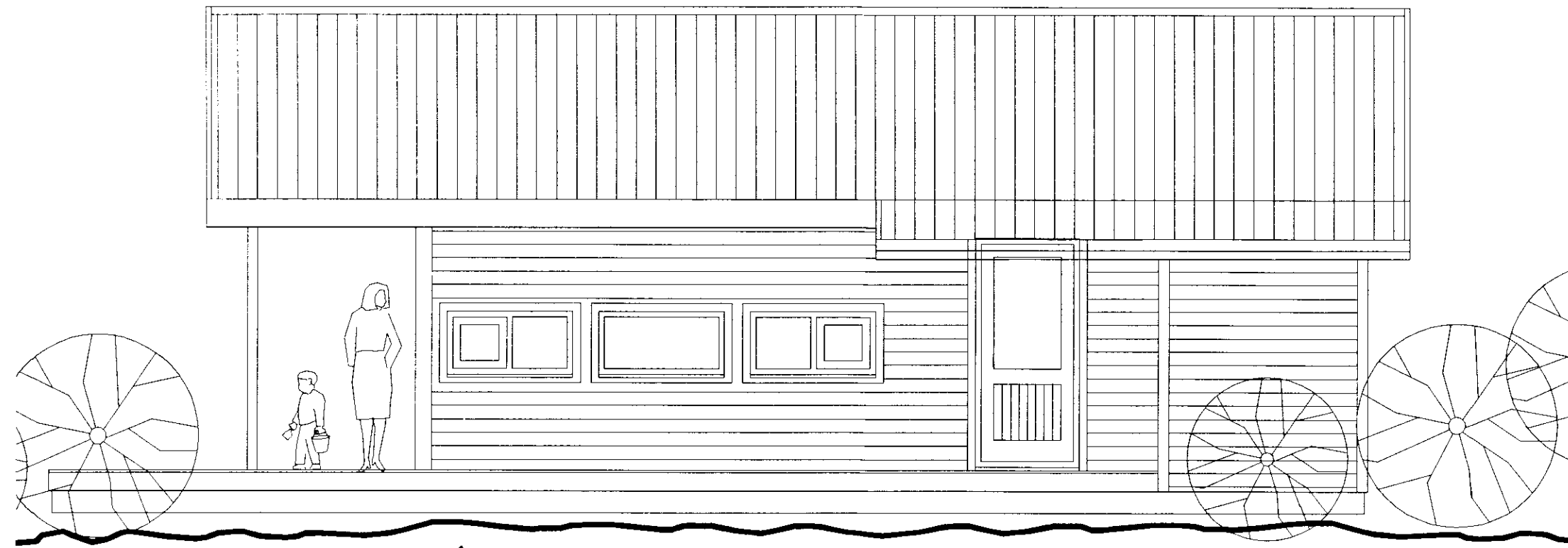

ÚTLIT VESTUR mkv. 1:50

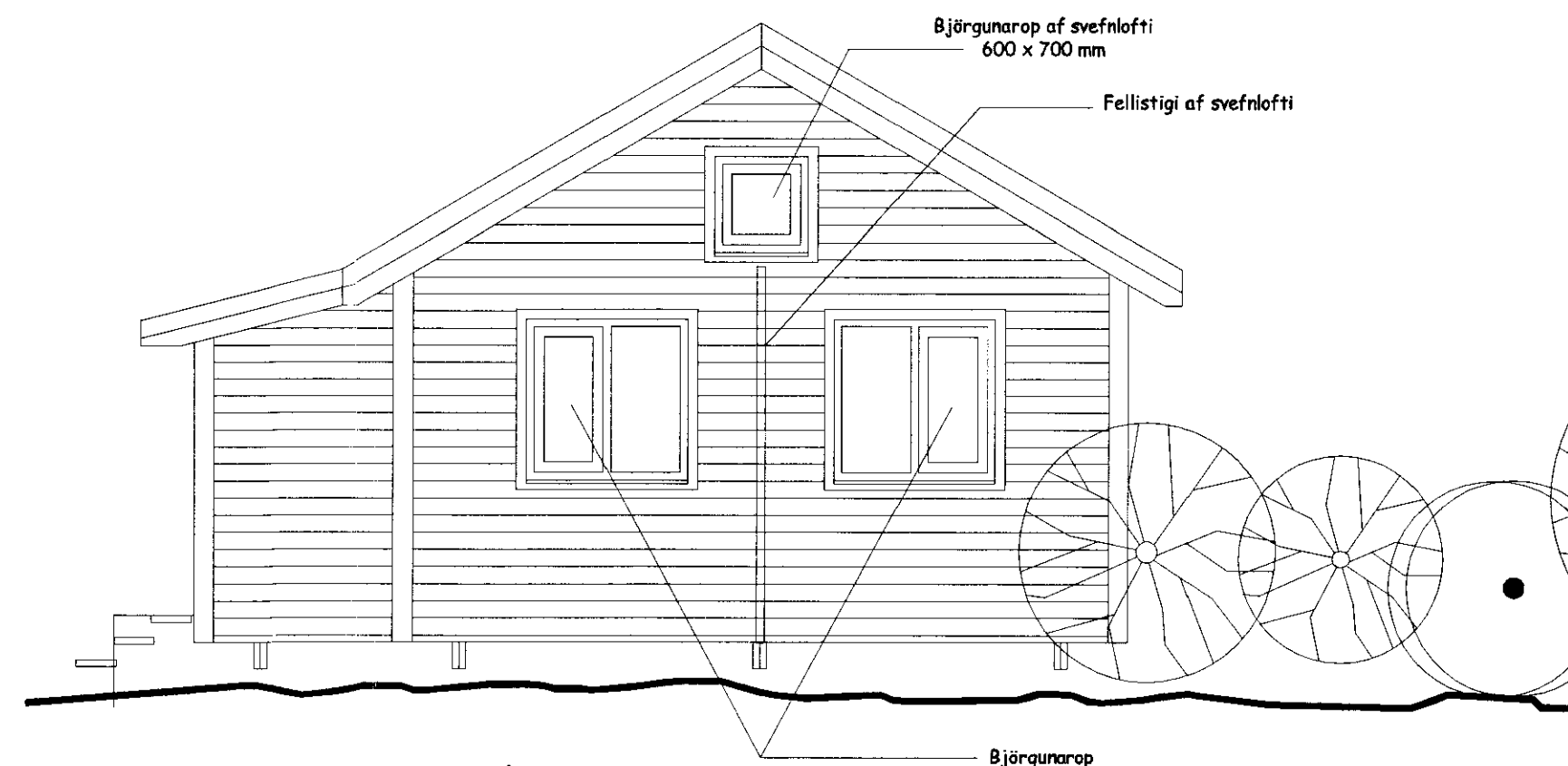

ÚTLIT NORÐUR mkv. 1:50

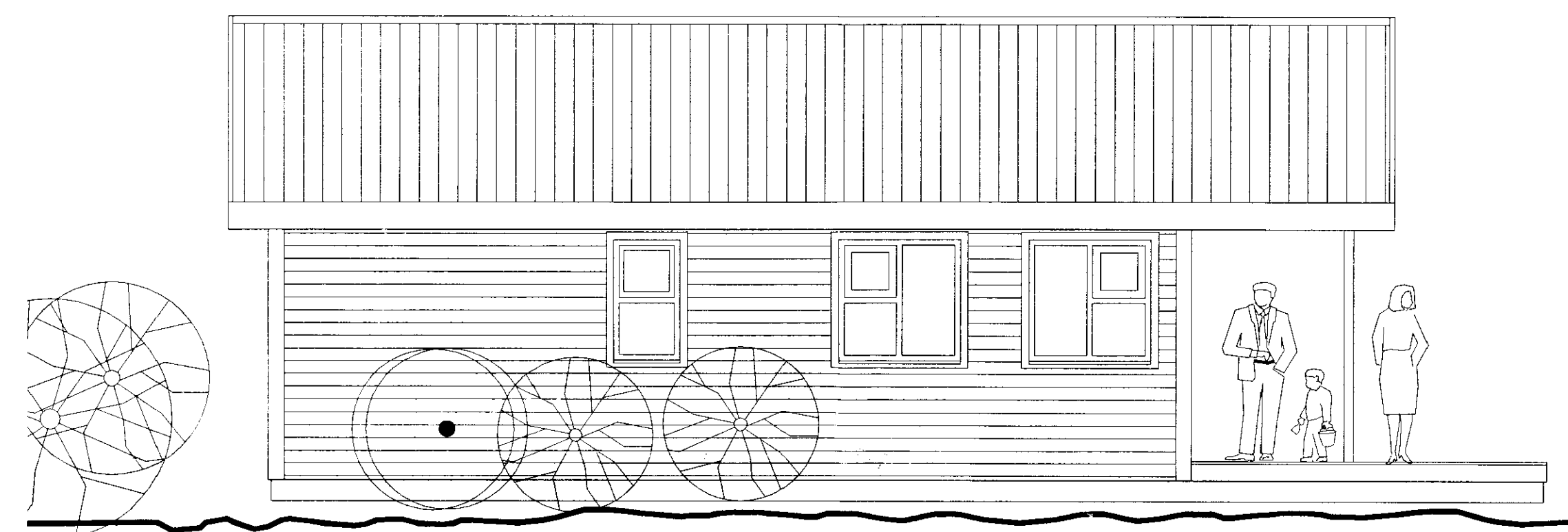

ÚTLIT AUSTUR mkv. 1:50

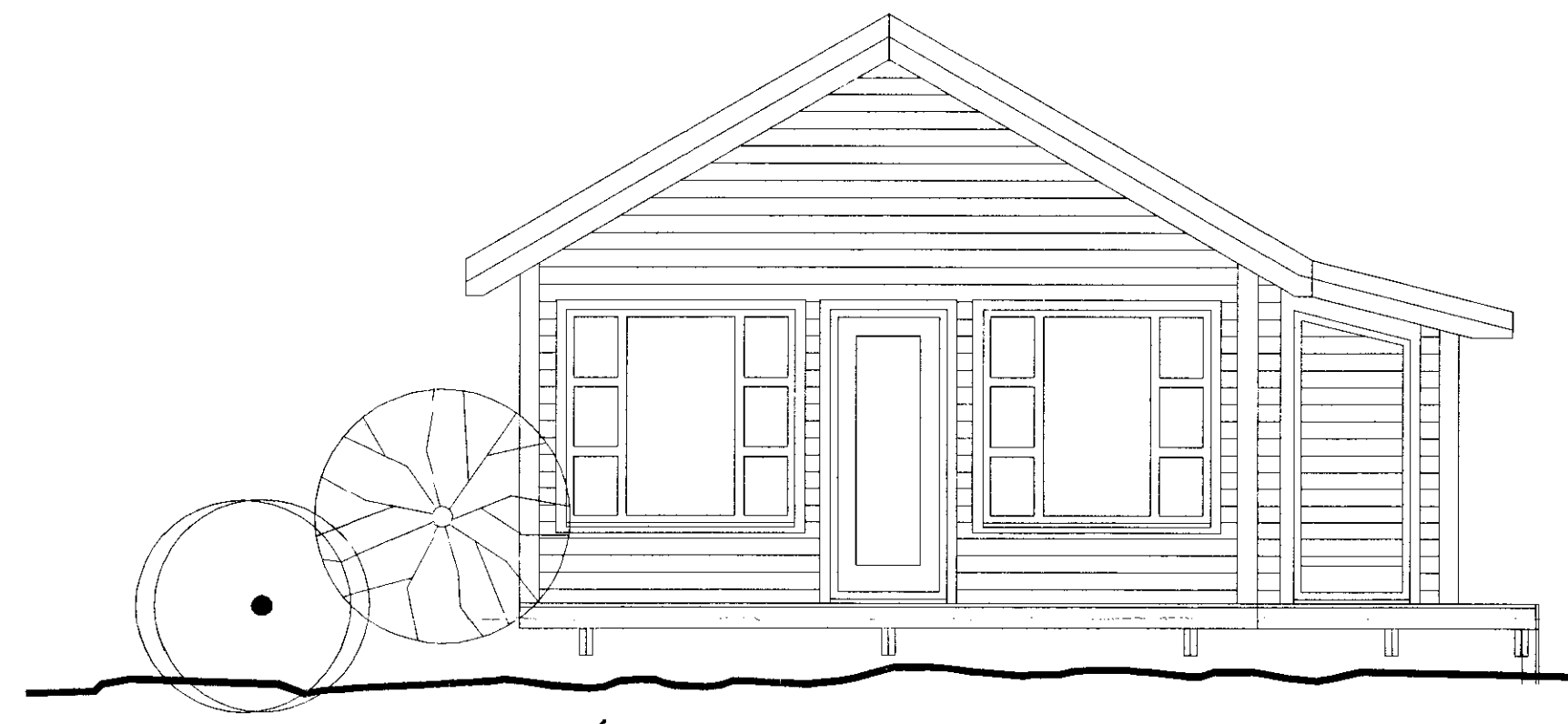

ÚTLIT SUÐUR mkv. 1:50

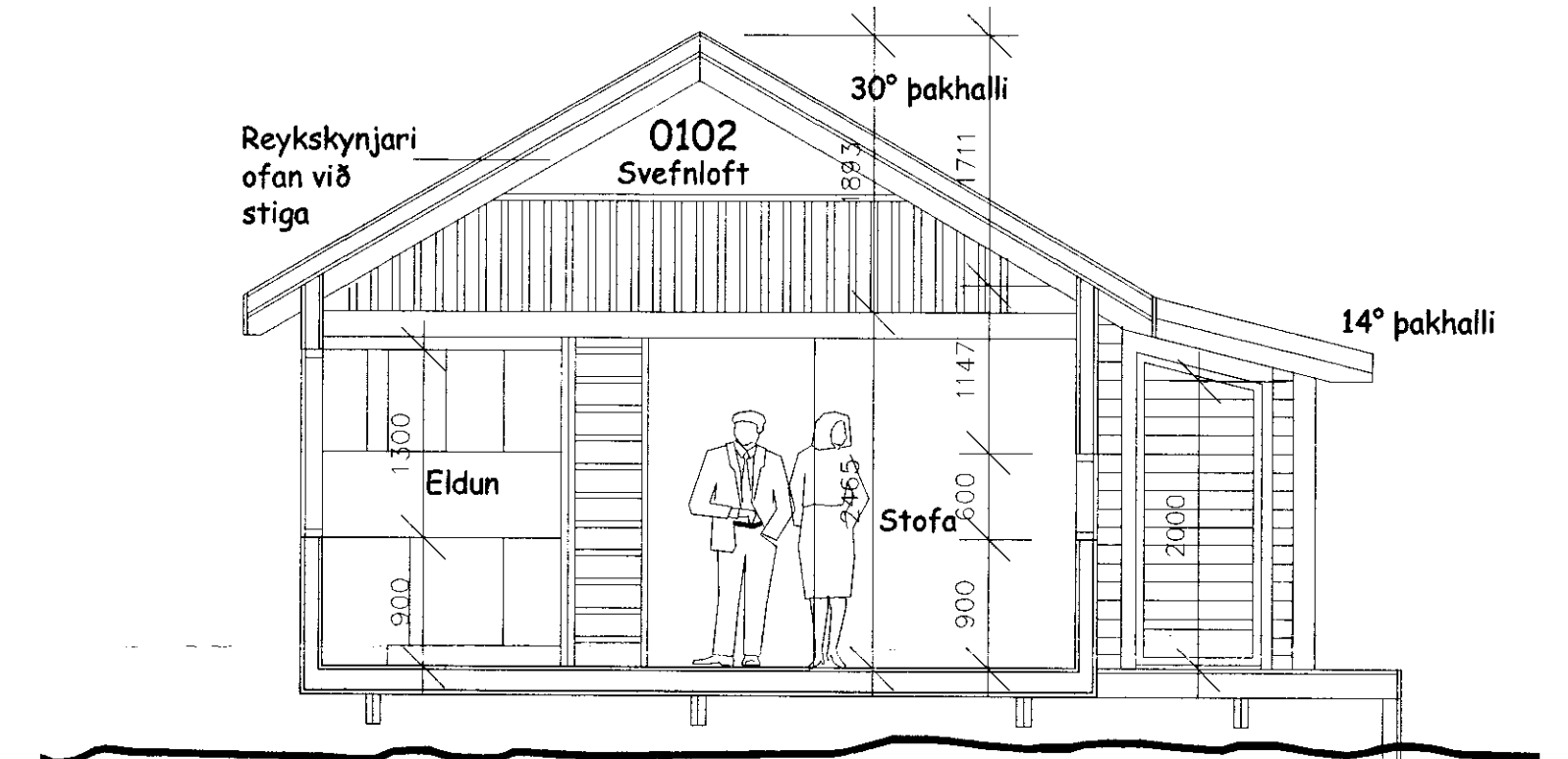

SNEIÐING mkv. 1:50

Veðið er við Kálfá,  
 Gnúpverjahreppi.

Stutt lýsing:

Húsið er timburhús, 50x125 mm grind klædd með krossvið og loftaþri kúþri vatnsskálningu. Einangrað með 125mm steinull og klætt að innan með panil. Rakaspenna a.m.k. 500 pam og þakpappi max. 20 pam. Gálfbitar eru 50x150 mm c/c 600 ó 2x50x200 mm dregurum c/c 2.100 hvílandi á niðurgroffnum staurum c/c 2.200 mm. Gler er tvöfalt K-gler og þak sperrubak c/c 600 mm, einangrað ofan á sperrum með 125 mm steinull og klætt með búrústiði. Litir eru "náttúrulegir".

Húsið er smíðað í Reykjavík af Kjörværki ehf. og flutt á staðinn.

Helstu stærðir skv. skráningartöflu:

Heildarflatarmál : 78,8 m<sup>2</sup>  
 Heildarrúmmál : 183,1 m<sup>3</sup>  
 P.a. svefnloft : 23,7 m<sup>2</sup>

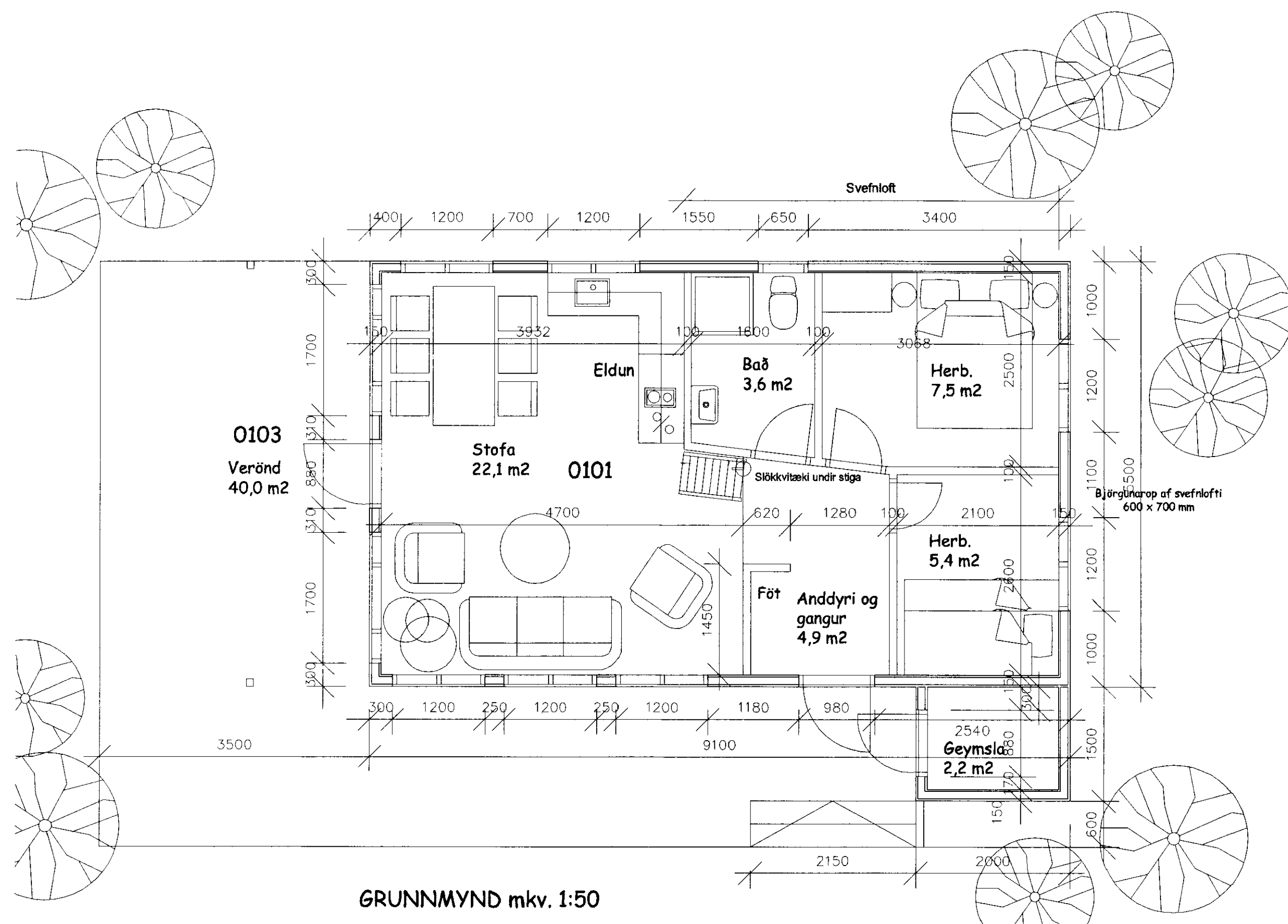

GRUNNMYND mkv. 1:50

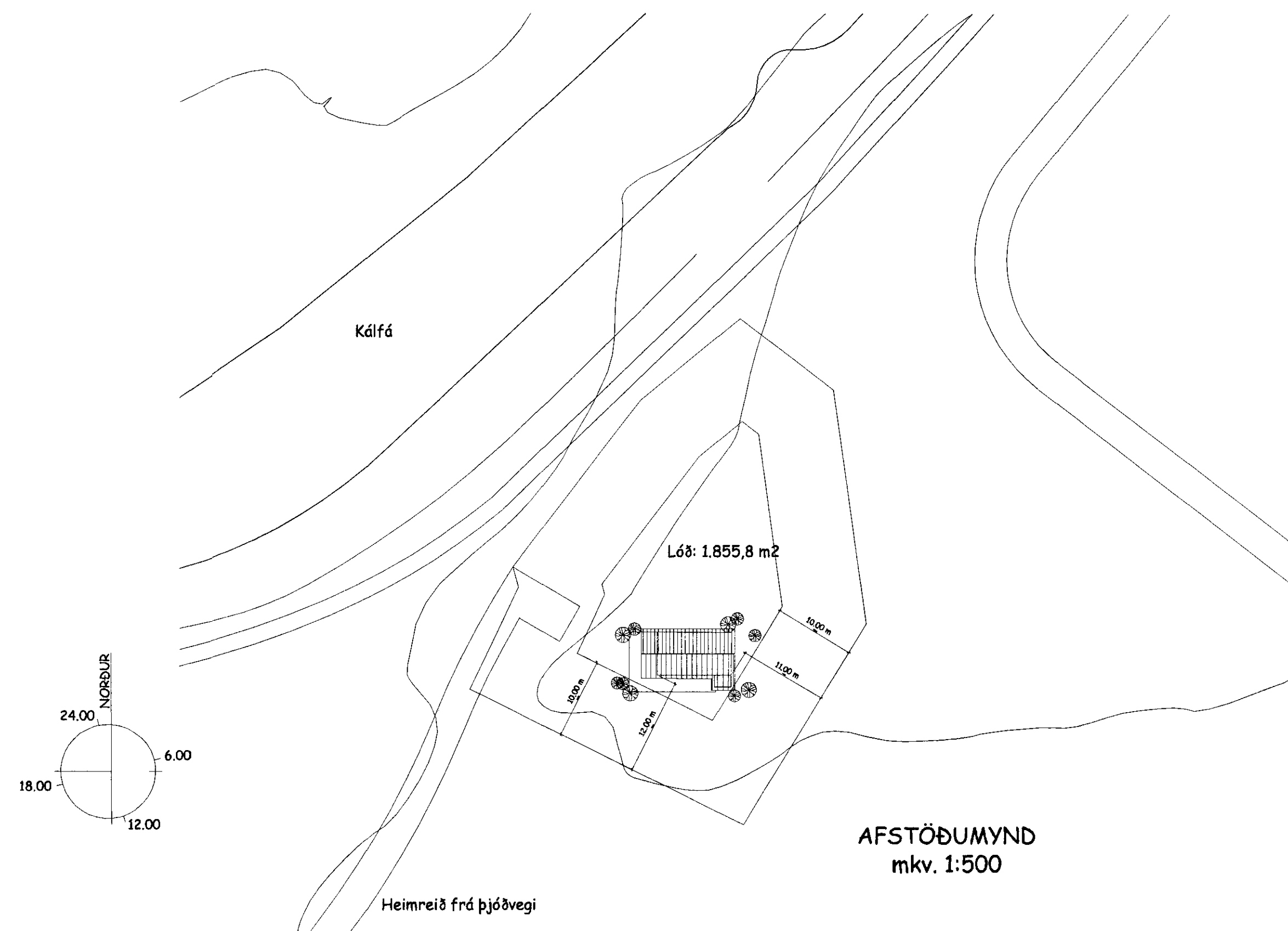

AFSTÖÐUMYND  
 mkv. 1:500

RAGNAR AUDUNN BIRGISSON  
 ARKITEKT FAÍ.  
 REYDARKVÍSL 19, 110 REYKJAVÍK t. 587 9107 / 695 2107  
 Kt. 230160-4499

VEIÐIHÚS VIÐ KÁLFA  
 GNÚPVERJAHREPPI

1:50 1:500  
 20. maí, 2002 05-01

Ragnar Audunn Birgisson ragnar