

DREGARAR OG GÓLFBITAR
GRUNNMYND
mkv. 1:50

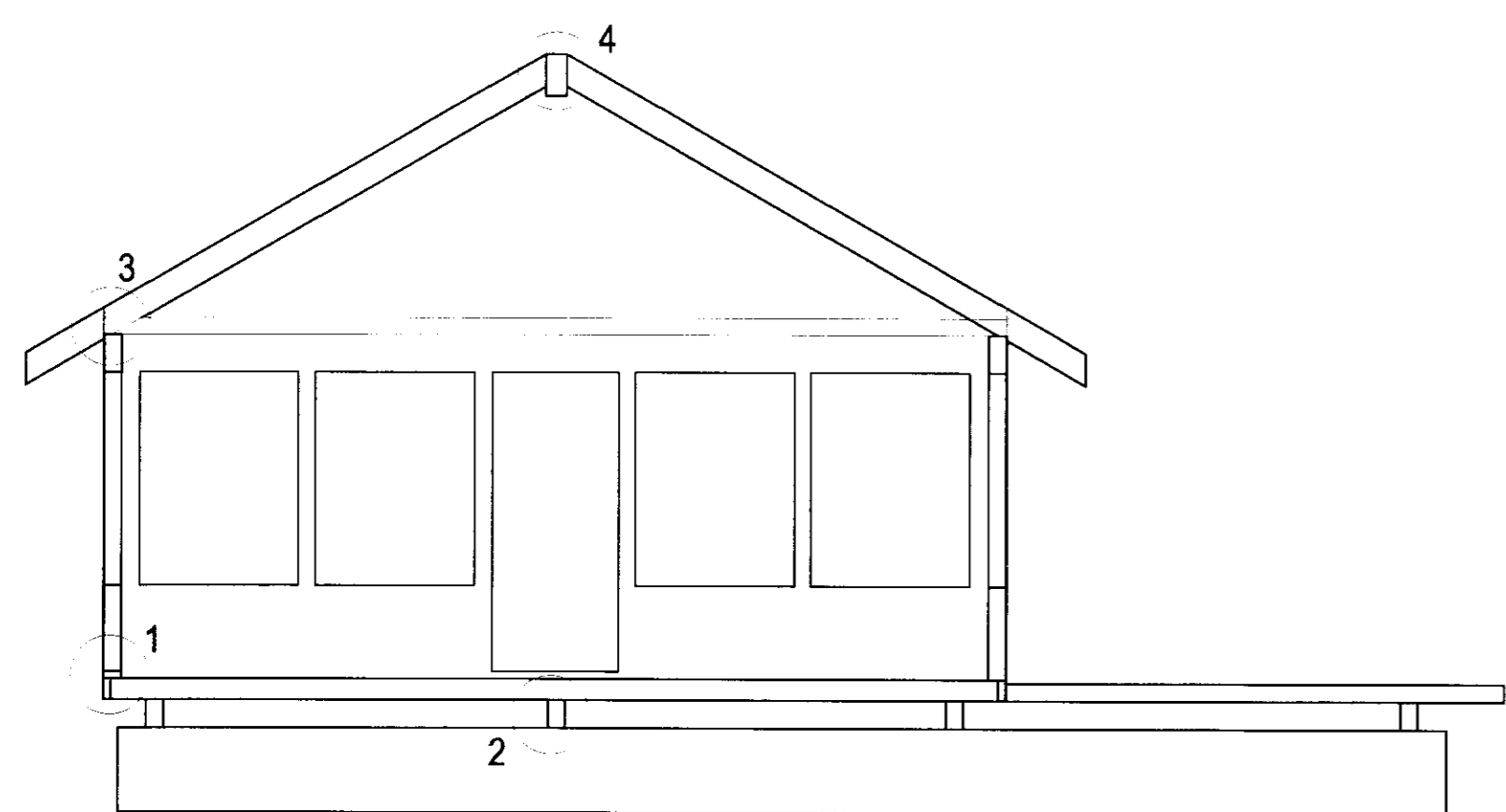

SNID A-A

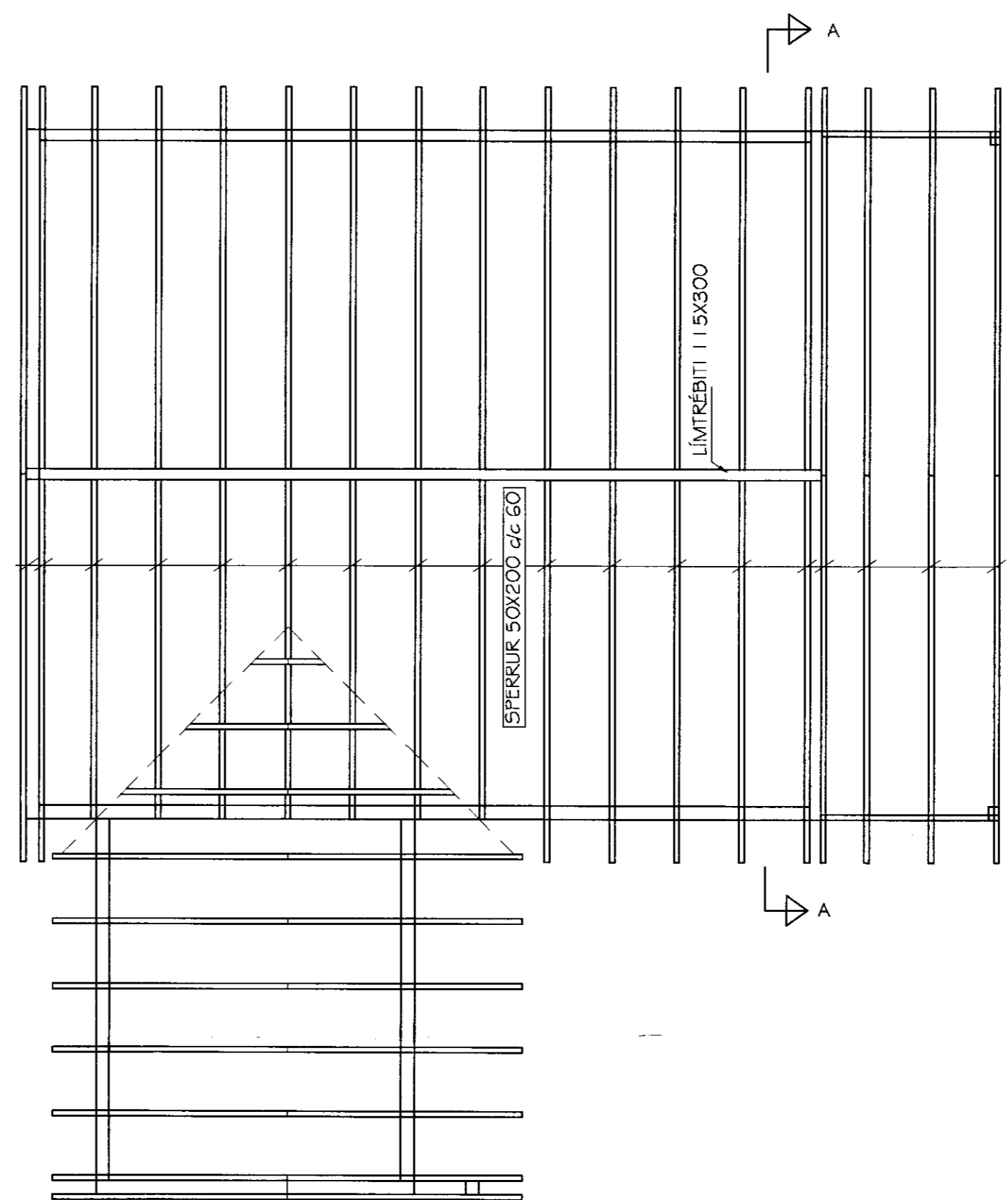

ÞAKVIÐIR - GRUNNMYND
mkv. 1:50

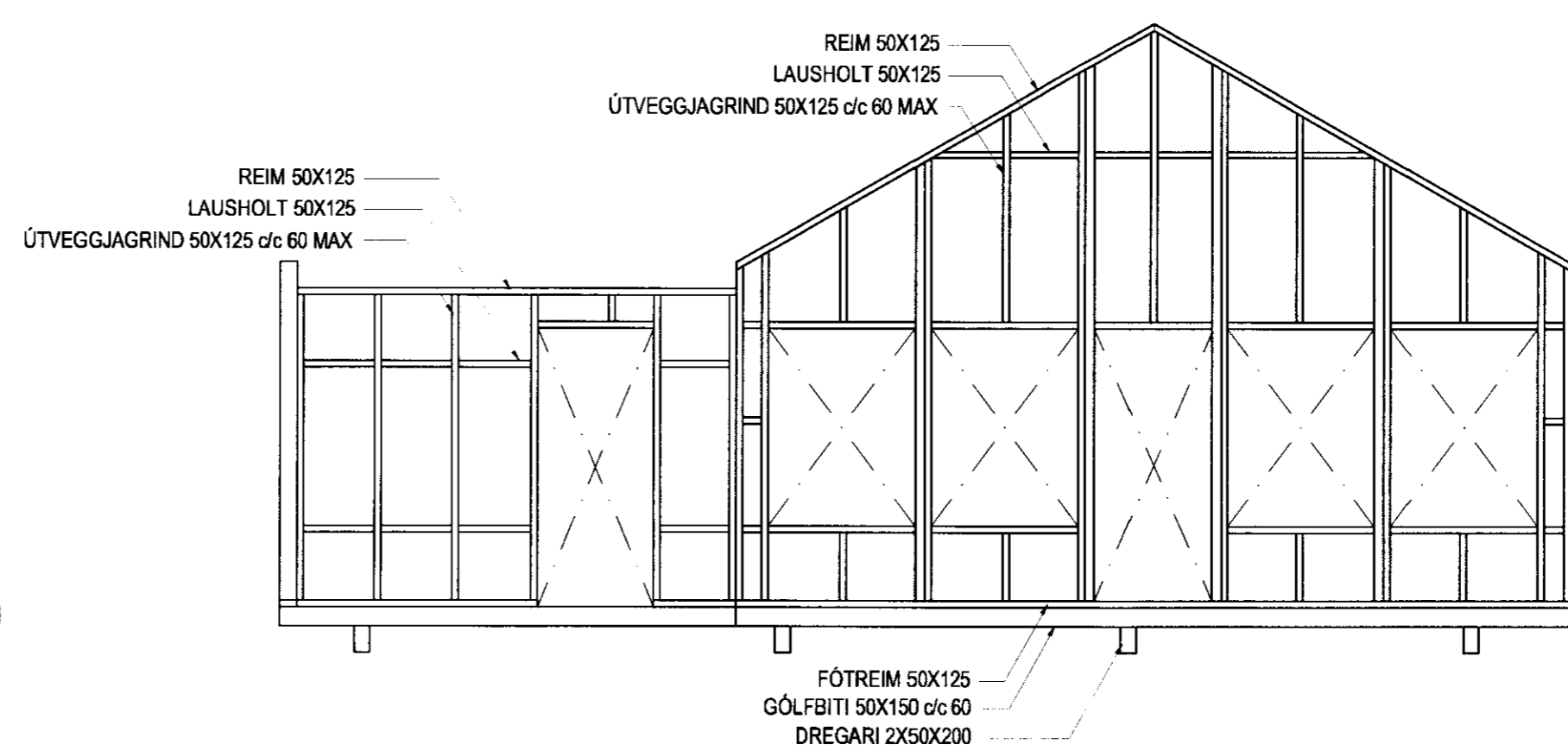

SUDLÆG HLIÐ - TIMBURGRIND

BYGGINGARLÝSING:
HÚSIÐ ER BYGGT ÚR TIMBRI Á HEFÐBUNDINN HÁTT.
2X50X200 MM DREGARAR HVÍLA Á STEYPTUM ÞVERBITUM.
GÓLFBITAR ERU 50X150 MM MEÐ MEST 60 SM MILLIBILI. ÚTVEGGJAGRIND ER 50X125 MEÐ MEST 60 SM MILLIBILI OG SPERRUR ERU 50X200 MEÐ MEST 60 SM MILLIBILI. ALLAR FESTINGAR ERU GALVANISERAÐAR EÐA RYÐFRÍAR.
ÞVERBITAR UNDIR HÚSI HVÍLA Á ÞJAPPADRI FROSTPOLINNI FYLINGU.

Br. nr.	Dags.	Af.	Breyting
Ⓐ			
Ⓑ			
Ⓒ			
Ⓓ			

**TEIKNISTOFAN
TORGÍÐ**
RÁÐGJÖF - HÖNNUN - EFTIRLIT

ÁRMÖLI 36, 108 REYKJAVÍK, Sími 568-8866, FAX 568-8878
Þorsteinn Friðþjófsón, Magnús Þ. Guðmundsson,
byggingatæknifröðingur innanhússarkitekt.
Kt. 211055-5299 Kt. 240654-5559

FRÍSTUNDAHÚS
KUMLHÓLL 3 Í LANDI STÓRA HOF'S
ÁRNESSÝSLU

Teikningarheiti: BURÐARVIRKI
GRUNNMYNDIR, SNID

Dags. 26.06.2003. Kvarði 1:50

Hannað þF Teiknað þF Samþ. *[Signature]*

Verknr. 03-204 Teiknr. 601 Breyt.nr.