

ÚTLIT NORÐ-VESTUR 1:100

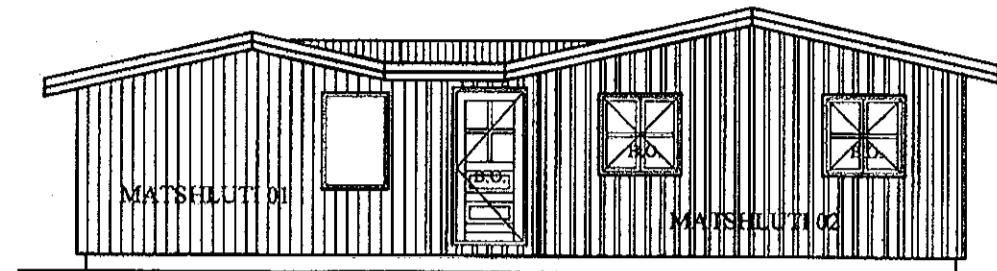

ÚTLIT SUÐ-VESTUR 1:100

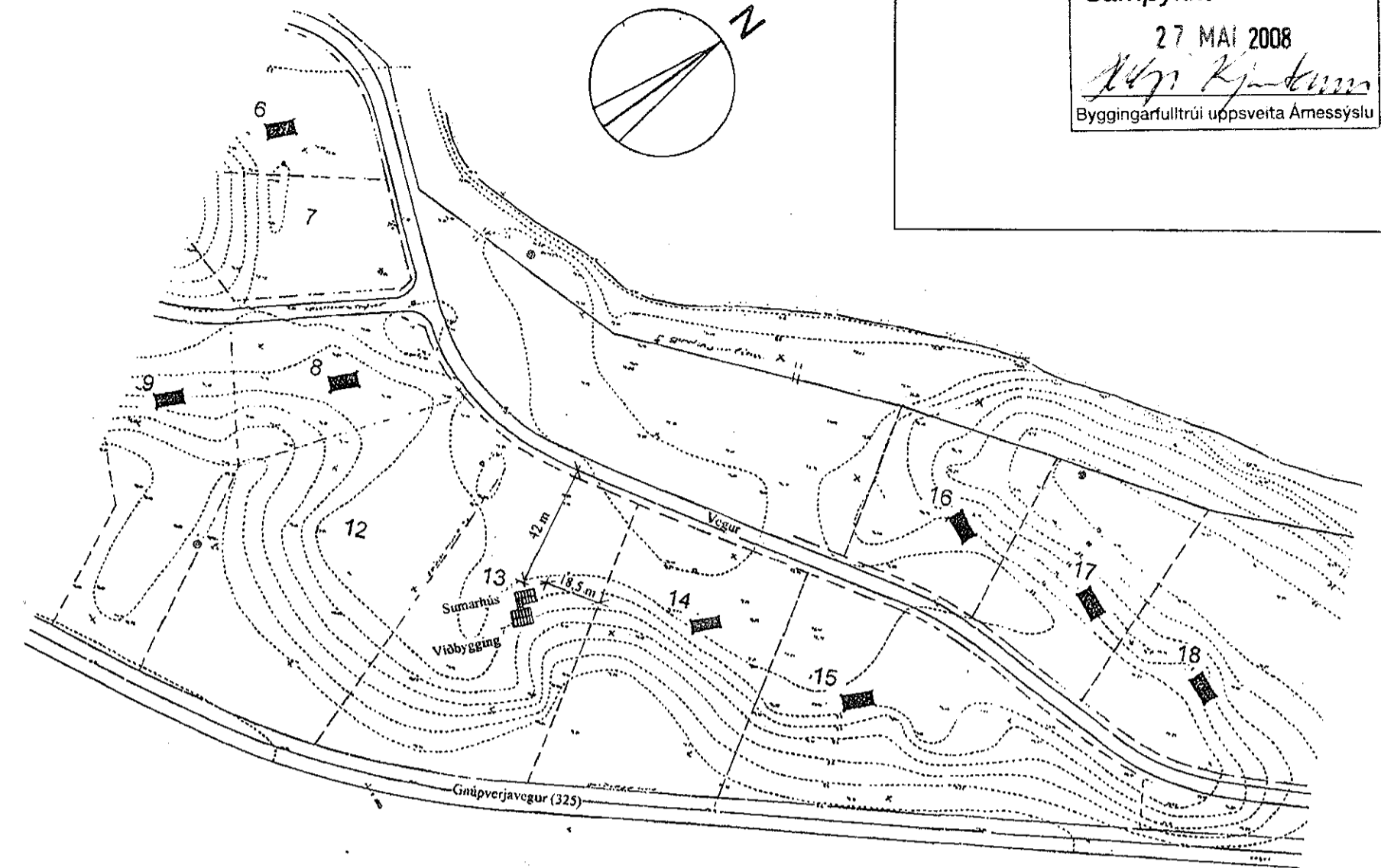

AFSTÖÐUMYND 1:2000

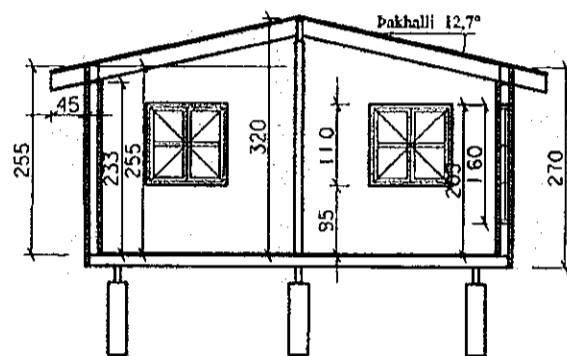

SNIÐ A - A

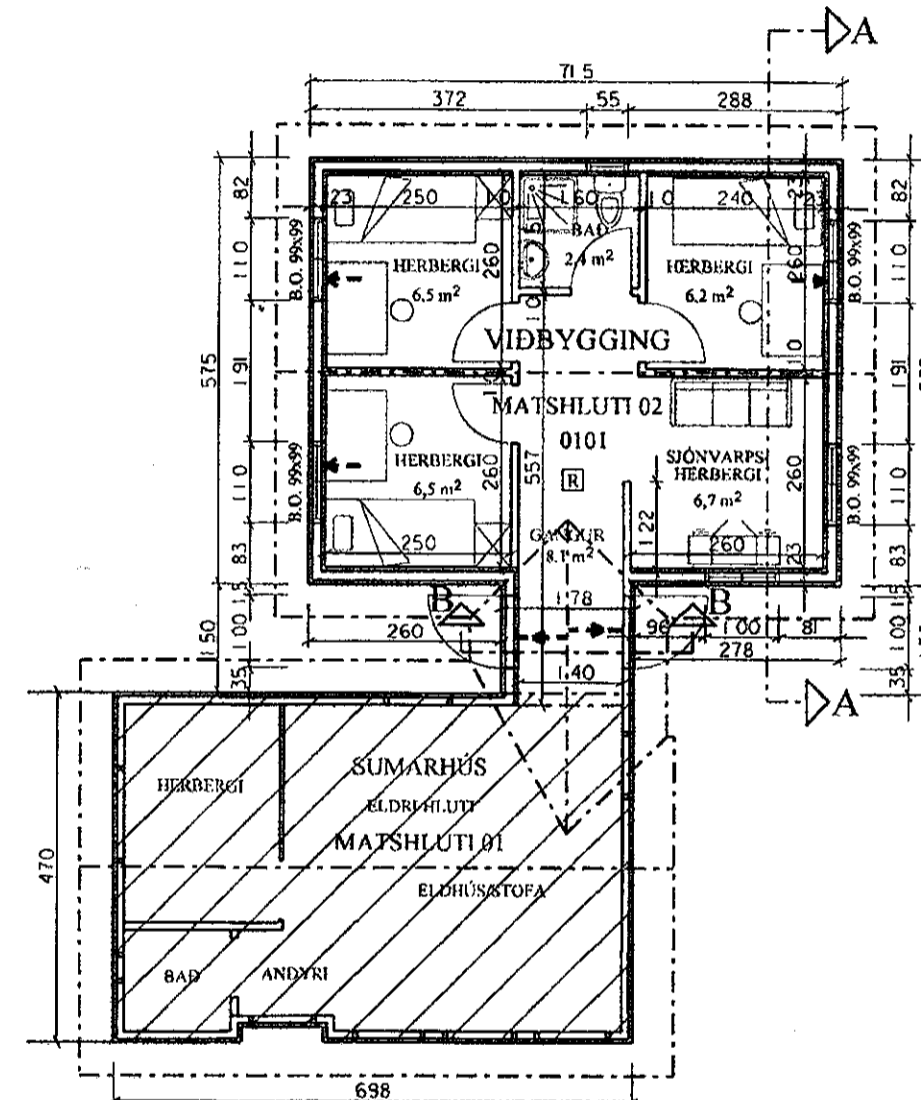

GRUNNMYND 1:100

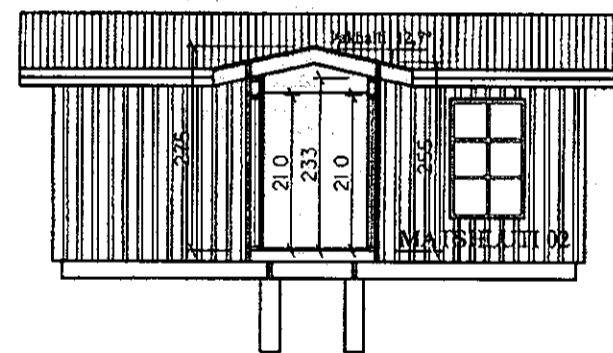

SNIÐ B - B

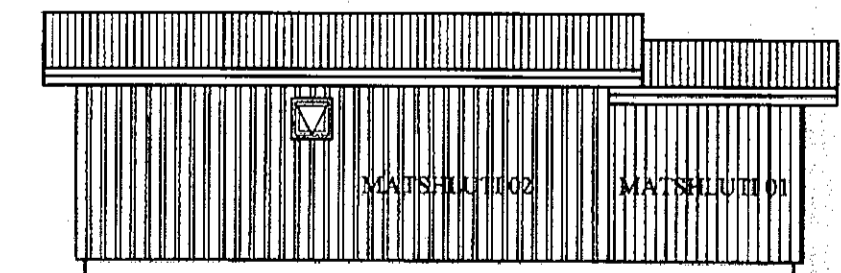

ÚTLIT SUÐ-AUSTUR 1:100

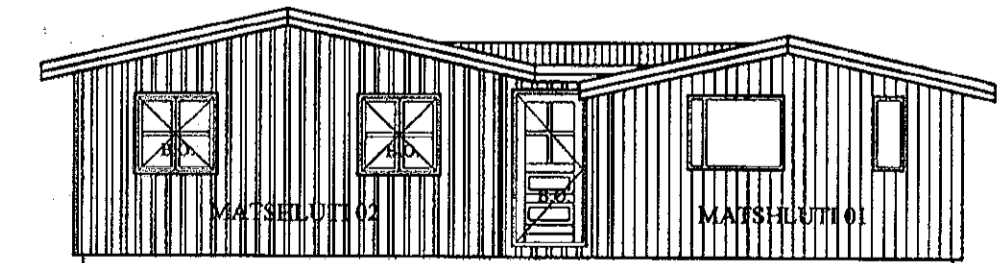

ÚTLIT NORÐ-AUSTUR 1:100

BYGGINGARLÝSING:

Viðbyggingin við sumarhúsið er á einni hæð og er byggt úr timbri (furu).
 Matshlutanúmer hennar er 02, staðgreinirinn 8720-3-44000130 og landnúmerið 166663. Undirstöður eru járnbenntir steyptir sívalningar. Ofan á undirstöður koma dregarar, síðan koma bitar og ofan á þá rakavarnarlag og síðan 22mm rakapólnar spónaplötur í gólfíð. Gólfíð er einangrað með 6" steinull (þéttull). Burðargrindur útveggja eru úr timbri, klæddar að utanverðu með 9mm krossvið og með loftræstri standandi klæðningu, samskonar og er á sumarhúsinu sem fyrir er. Veggir eru einangraðir með 5" steinull (þéttull). Burðarvirki þaksins er límtré og timbursperrur. Sperrurnar eru þéttklæddar með 1"x 6" borðum, síðan kemur þakpappi og bárujárn. Þakið er einangrað með 7" steinull (þéttull). Innihurðir eru 80x200cm. Stærðir björgunaropa eru 99 x 99cm (ljósop). Handslökkvifæki staðsetjst í húsið í samráði við slökkviliðsstjóra.

STÆRÐIR:

Grunnflötur viðbyggingar (matshl. 02) er 43,8 m².
 Rúmmál viðbyggingar (matshl.02) er 125,6 m³.
 Grunnflötur sumarhúss (matshl.01) er 32,8 m²
 Rúmmál sumarhúss (matshl.01) er 81,2 m³
 Nýtt heildarflatarmál sumarhúss er 76,6 m²
 Nýtt heildarrúmmál sumarhúss er 206,8 m³

SKÝRINGAR:

- > Björgunarop (stærðir gefnar á grunnm.)
- > Flóttaleið
- ☒ Reykskynjari

Mál eru í cm nema á afstöðumynd (metrar).

M.kv. 1:100 / 1:2000

Viðbygging við sumarhúsið á lóð nr.13 á Löngudælaholti í Skeiða- og Gnúpverjahreppi

Grunnmynd, snið, útlit og afstöðumynd

h/t: Ingvar Bjarnason byggingafræðingur BFÍ kt 050260-7719
 Ólafsgæisla 37, Reykjavík 483 4824 / 899 4153
 netfang: hildur@centrum.is

dags: 19.5.2008

Ingvar Bjarnason
 aðalhönnuður

Blað nr. 01