

**Stutt lýsing:**

Húsið er byggt úr timburplöngum frá H. Bjarnason á Selfossi  
 Undirstöður eru steyptar á staðnum niður á fastan þátn,  
 ofan á undirstöður koma dregarar úr 3"x5" (75x200), sjá snið.

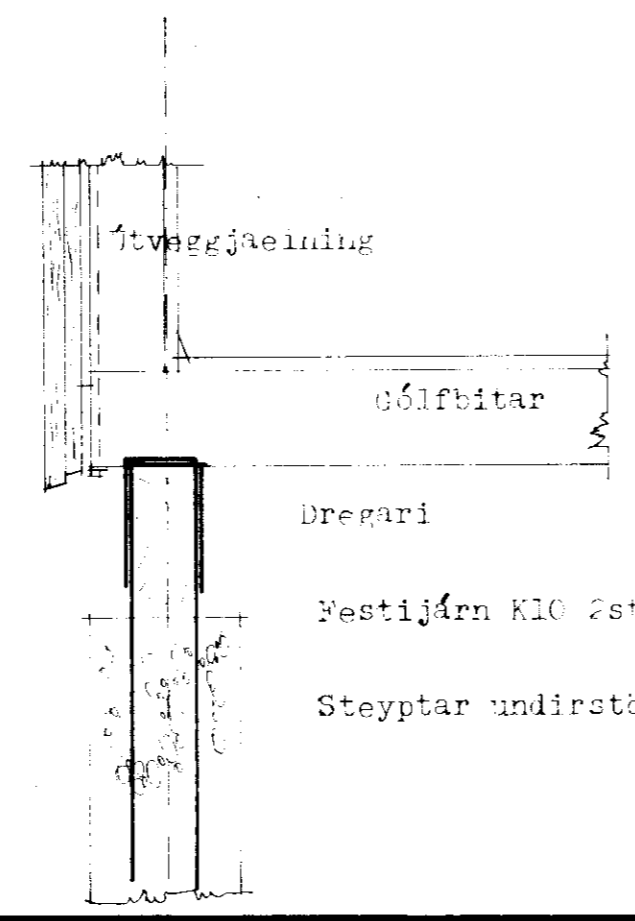

Snið í undirst. m.k. = 1:10  
 Vestijárn K10 2stk. brugðið yfir dregara og naglt.  
 Steyptar undirstöður, hringlaga með þvermál  $\varnothing 30$  sm, eða ferhyrðar 20x20 sm.

**TEIKNIVER, SELFOSSI**  
 BYGGINGATÆKNIFRÆÐINGUR

**SAMÚEL S. HREGGVIÐSSON**  
 BYGGINGATÆKNIFRÆÐINGUR

**M.T.F.I.**

TEIKNAD ssh MÆLIKVARÐI 1:50 & 1:10 MÆLT

Sumarhús v/SÍLÍÐ, Gólfverjarn.  
 Undirstöður, snið og skýringar

Skil. 25.09.82  
*Sam. Selvigsson*

VERK NR. SÍJ-82.31  
 TEIKNING NR. A-12