

Samþ. 10.06.2003

DRÖGGERÐIR  
SÁÐRÁÐGÆFINGAR

Jóhannes Pétursson

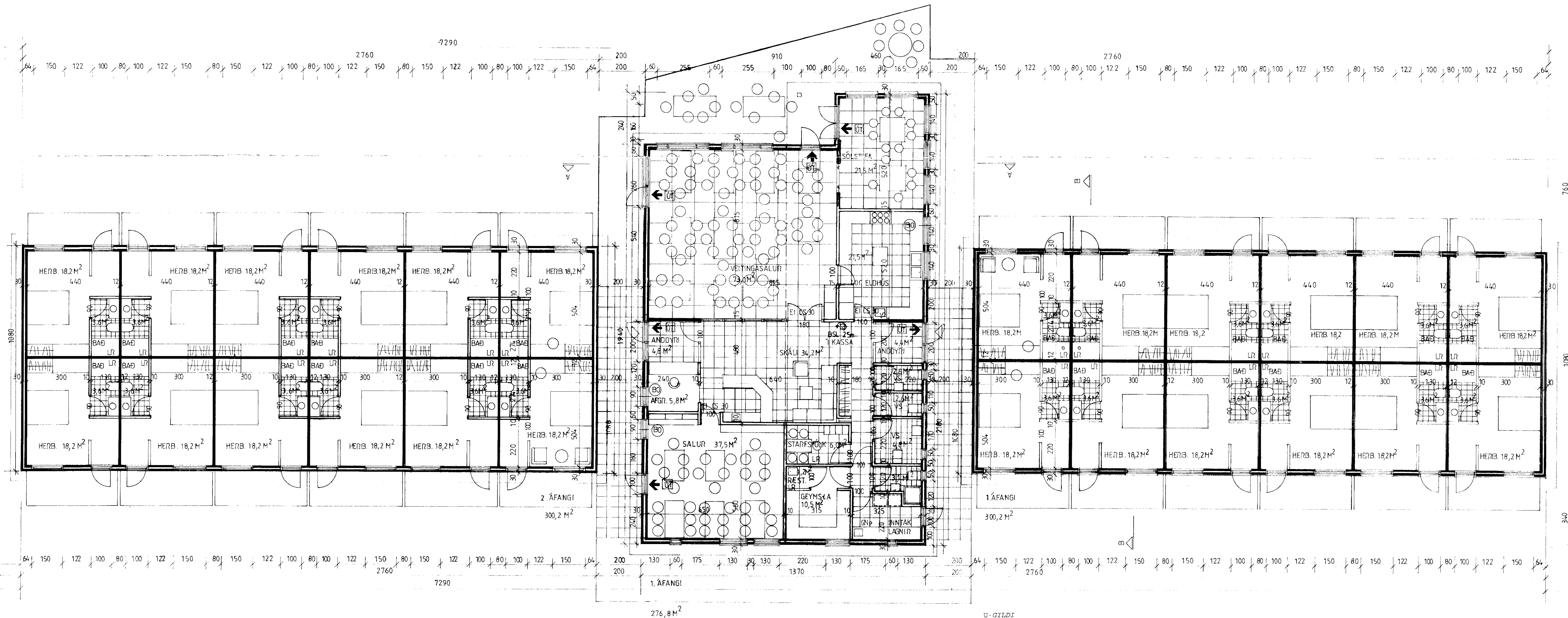

**Skýringar:**

- Út- og neyðarlýsing skal vera í flóttaleiðum.
- Setja skal upp í sjálfvirkt brunaviðvörnarkerfi.
- Uppdráttur sem sýnir útgönguleiðir skal vera festur á vegg í öllum gistiherbergjum ásamt upplýsingum um viðbrögð við eldsvoða.

U-GILDI	0.2
ÞAK	0.4
ÓTVEGGIR	0.4
GLUGGAR	2.0 (KARMAR, GLER, VEGT MEDALTAL)
HURDIR	3.0
GÓLF Á FILLINGU	0.3

LÝSING: STEINSTEYPT HÚS.

ÓTVEGGIR ERU STEYPTIR. (STEINSTEYPTAR EININGAR)

EINANGRUN ER 100MM FRAUPLAST. GLUGGAR ERU MED TVÖFÖLDU K-GLERI. ÞAK ER TIMBURÞAK MED BÁRUSTÁLLI. EIMANGRUN ÞAKS ER 200MM STEINULL MED VINDÞAPPA. RAKAVARNAFLAG ER POLYPLAST. LAGNAGRIND 34mm, KLÆNING LOFTA OG VEGGJA Í FLOKKT 1. LR=LOFTTRÉSTING UPP ÚR ÞAKI. BO=BJÖRGUNAROP STERÐIR SJÁ SKRÁNINGARTÖFLU.

**HÓTEL MM, MINNI-MÁSTUNGU, ÁRNESSÝSLU.**

GRUNNMYND

MKV. 1:100

2003-02-12 BR 15-05-03 JP/SS ELDHÚS

Jóhannes Pétursson 010448-3959 S-567-5107

Sigurður Sigurðsson 021146-2349 S-566-6613

**ABS** teiknistofa S-566-6613, 567-5107. Nr. 2