

Samp. 18.05.2004

BYGGINGARFRÆÐINGUR
SKEIÐUM OG GRUNNMYNDIR

Hilmar Einarsson

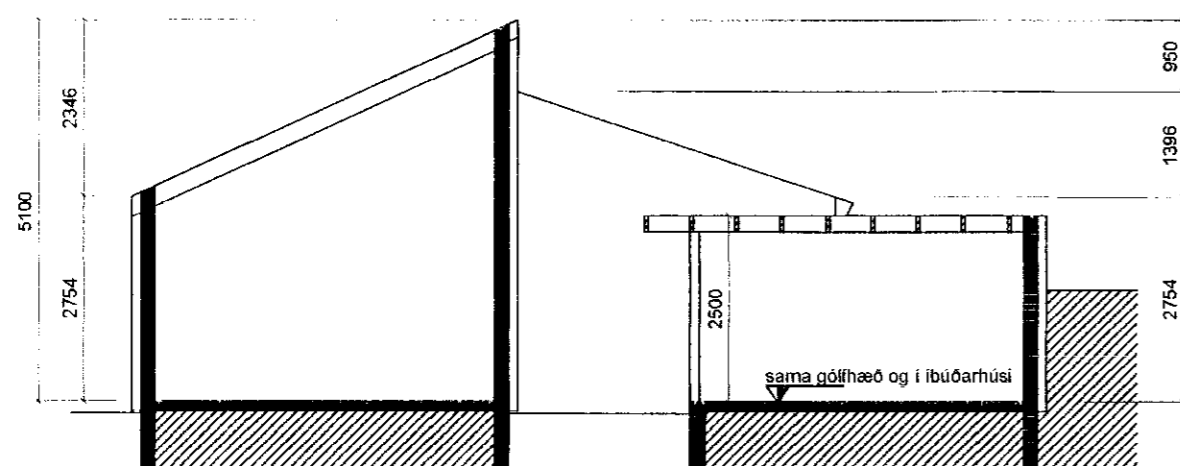

snið A-A

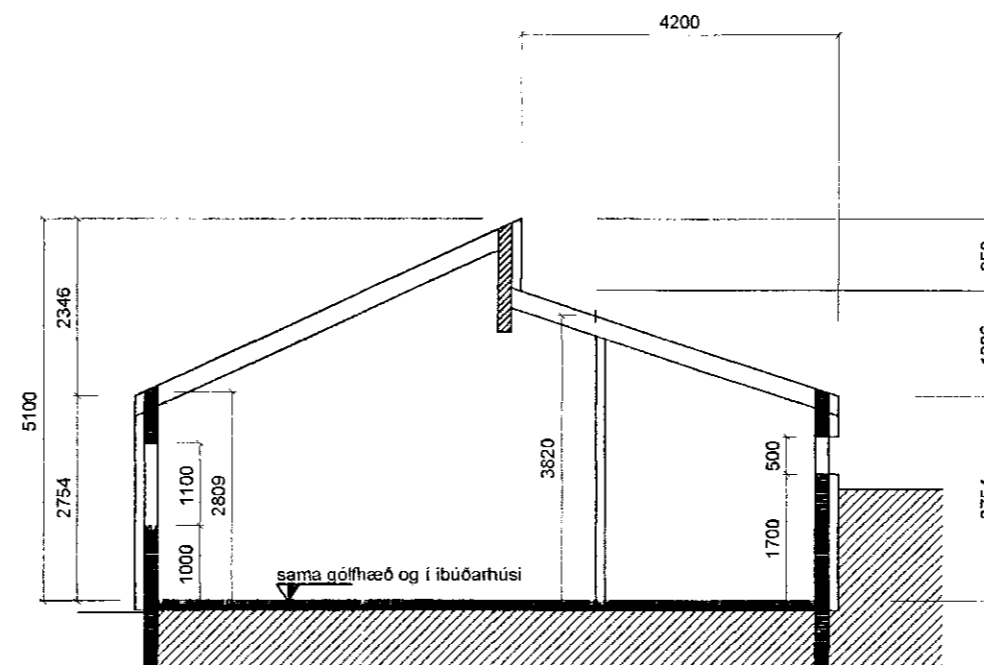

snið B-B

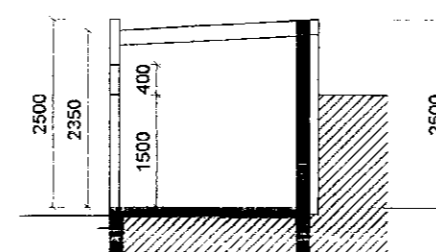

snið C-C

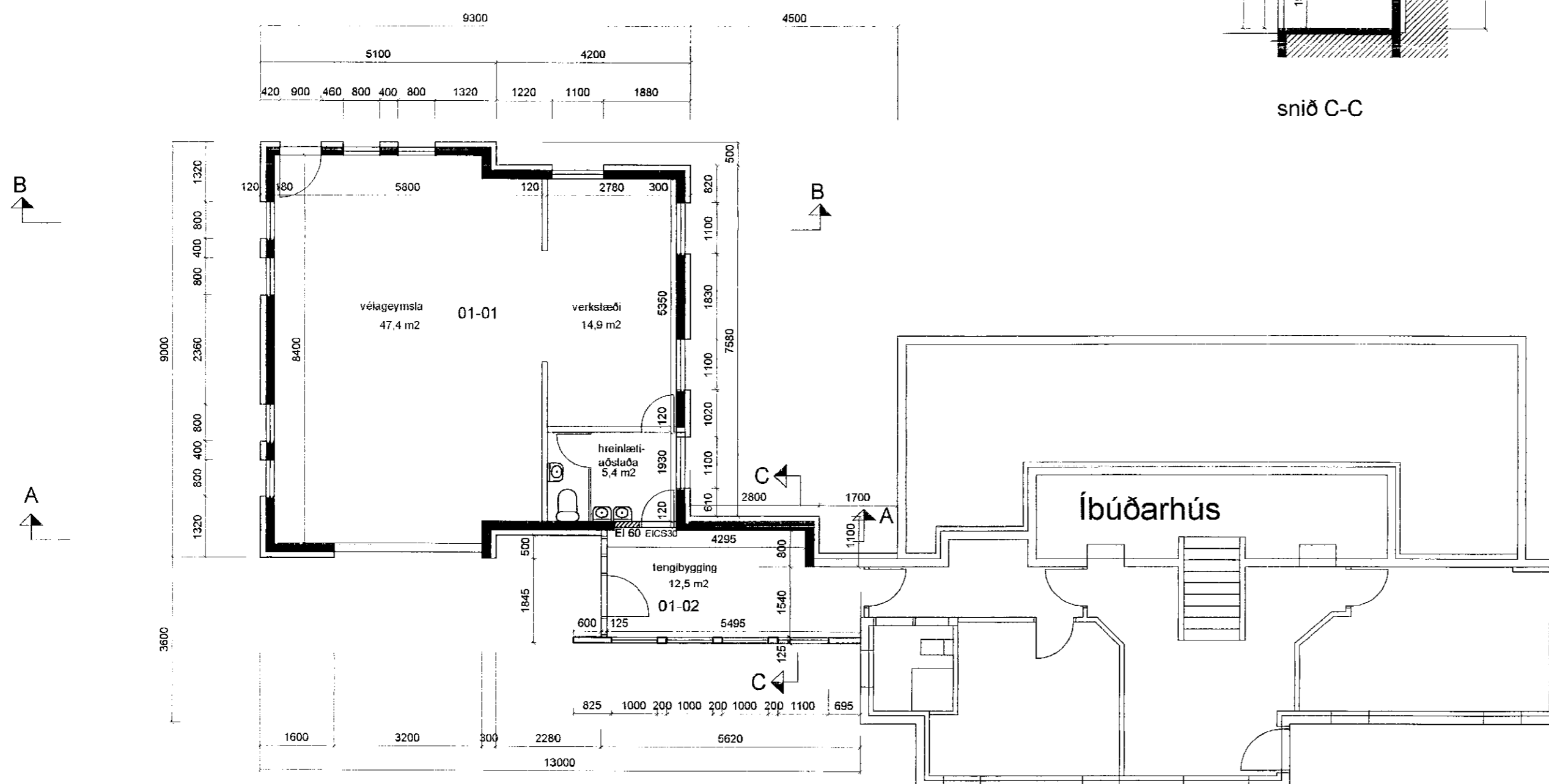

Grunnmynd

Byggingarlýsing

Undirstöður

Undirstöður eru steinsteyptar með steinsteyptri botnplötu.

Veggir

Útveggir vélageymslu eru staðsteyptir, þússaðir að innan, einangraðir að utan með 100 mm steinull og klæddir með steni í ljósum lit íbúðarhússins á fúavarðar lektur.

Útveggir tengibyggingar eru byggðir úr 125 mm timburstöðum, einangraðir með 100 mm steinull, klæddum með 10 mm krossviði að utan og láréttu bærustáli í rauðum lit. Á stoðir að innan komi þolplast og gipsplötur á lagnagrind.

Milliveggir inni eru úr timburstöðum klæddir með gipsplötum.

EI60 veggur er úr 70 mm timburstöðum fylltur steinull og klæddur með tvöföldum gipsplötum beggia megin.

Þak

Þak vélageymslu er með 225 mm sperrum, einangrað með 200 mm steinull með 25 mm loftunarbili ofan einangrunar, borðaklætt að ofan með þakpappa og klætt með bærustáli í rauðum lit.

Þak tengibyggingar er með 225 mm sperrum, einangrað með 200 mm steinull með 25 mm loftunarbili ofan einangrunar, borðaklætt að ofan með útloftuðum þakpappa í flokki T, eða þakpappa og bærustáli í rauðum lit.

Neðan á allar sperrur komi þolplast klæddar með gipsplötum á lagnagrind.

Allar klæðningar inni eru í flokki I.

Þak tengibyggingar skal hafa brunapól EI60.

Brúttó stærðir: 94,5 m² og 355,2 m³.

Breytt 30.05.2004

Vélageymsla færð 1,00 m fjær húsi.

Tengibygging lengd um 0,50 m.

Breytt gluggum og hurðum.

Reykir á Skeiðum

Vélageymsla og tengibygging við íbúðarhús

Grunnmynd og snið 1:100

blað nr. 2 af 3

11. maí 2004

Hilmar Einarsson
Gísli Norðdahl kt. 060747-5989
byggingartækni-fræðingur