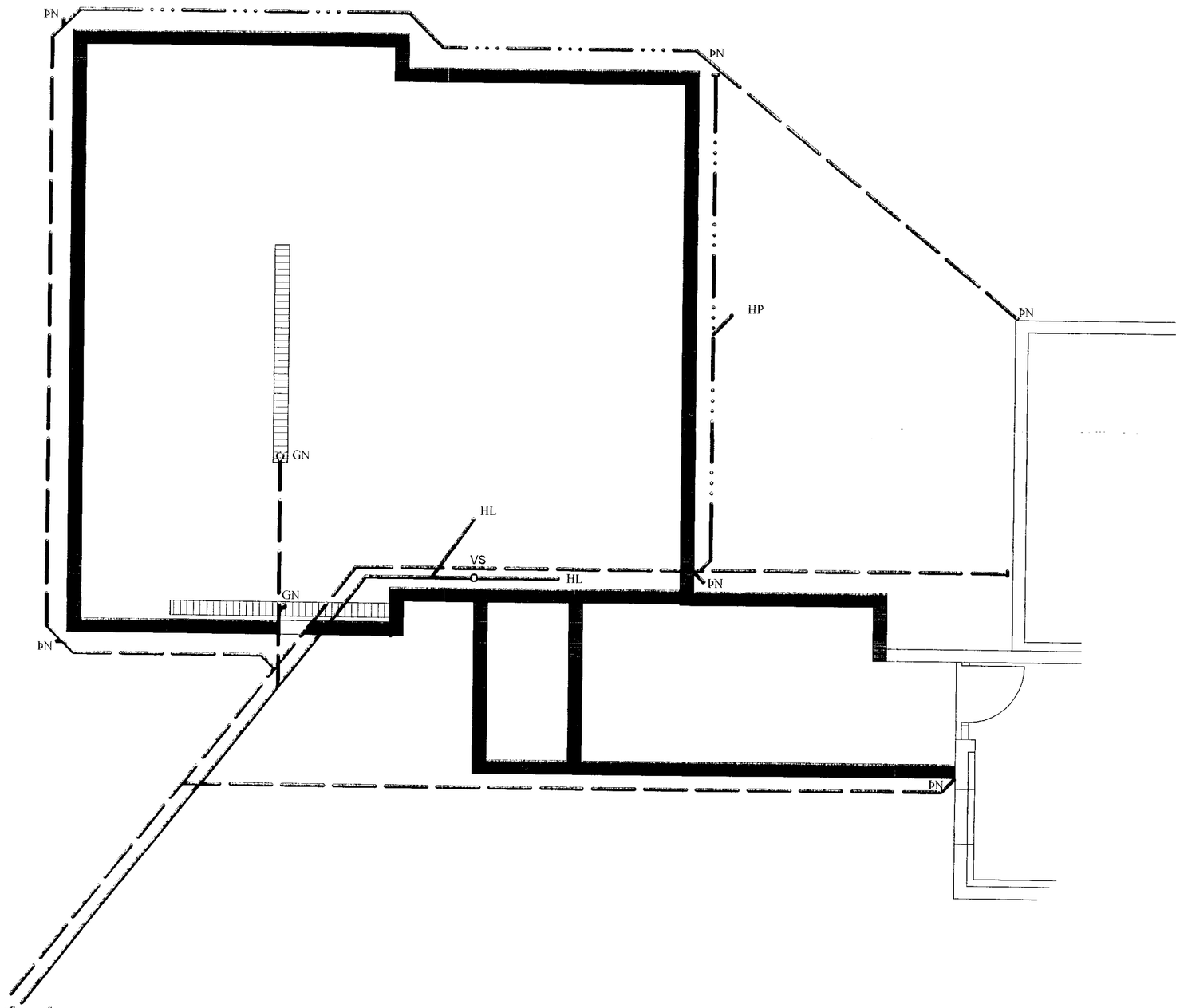

Að rotþró

Frárennslislagnir
Allar frárennslislagnir í jörðu skulu vera PVC-rörum og tilheyrandi tengistykki.
Frárennslislagnir skulu vera á frostfríu dýpi minnst um 1,0 m.
Minnsti halli verði 2 % (2 cm á m) og mest 30 % (30 cm á m).
Umhverfis öll rör í jörðu skal setja sandlag.
Allt efni, lögn, prófun og frágangur skal vera samkvæmt ákvæðum staðals ÍST-65, 68 og viðeigandi reglugerðum.

Rotþró og siturlögn
Lagnir vegna viðbyggingarinnar tengjast rotþró hússins sem fyrir er.

VS salerni
HL handlaug
SB sturtubotn
GN gólfniðurfall
ÞN þakniðurfall
HP Heitur pottur

PVC 110 frárennsli úr salerni, handlaugum, sturtubotni og gólfniðurföllum

PVC 110 frárennsli úr þakniðurföllum, heitum potti og drenlögn

PVC 110 er hálfpökkuð drenlögn við niðurgrafna útveggi

Gísli Norðdahl kt. 060747-5989
byggingartæknifræðingur

Dagsetning: 6. júlí 2004
Samþykkt:

Breytingar á teikningu

Nr. breytinga	Dagsetning	Tegund breytinga

Reykir á Skeiðum

Vélageymsla og tengibygging við íbúðarhús

Lagnir

Grunnlagnir - grunnmynd

Mælikvarði: 1:50
Verk nr.:
Teikning nr.: L 01