

Heiturpottur skal settur upp samkvæmt byggingarreglugerð gr 69. og skal upphl. ströngustu gatakröfum framleiðanda.

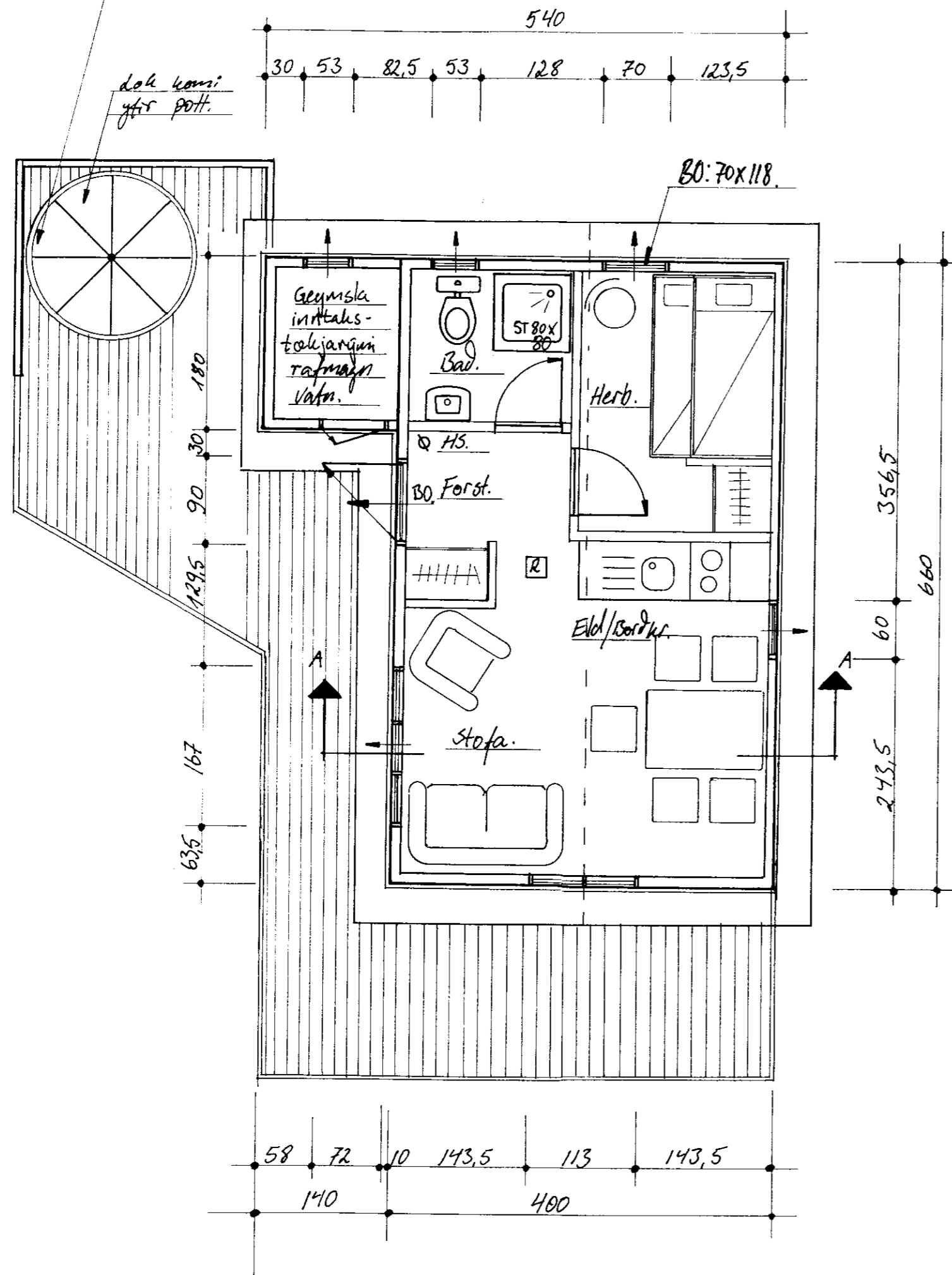

- Grunnmynd -

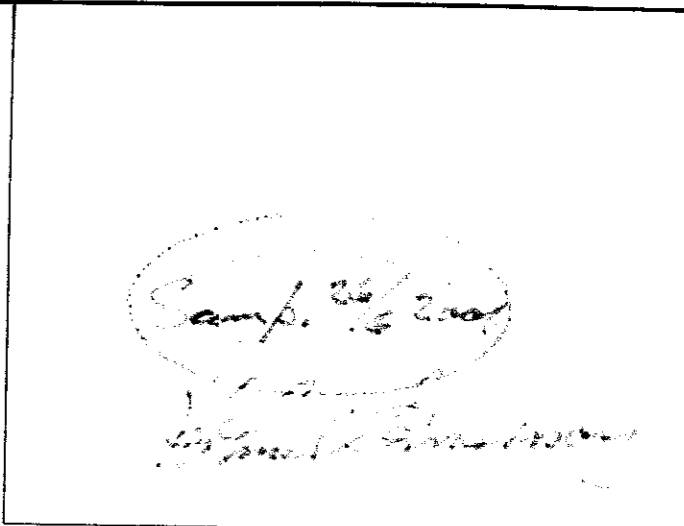

- Eversnið A-A -

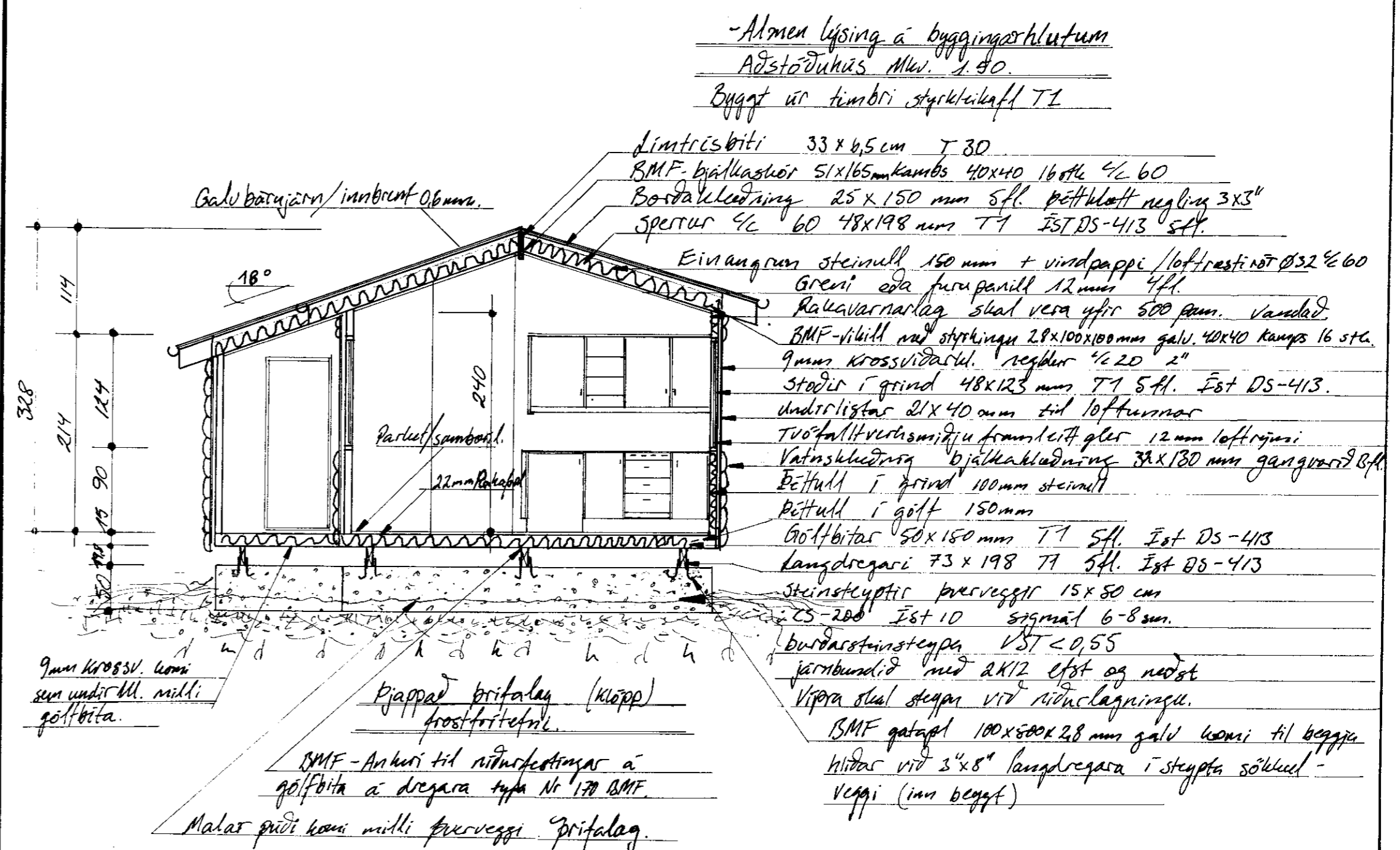

- Almenn lýsing á byggingarhlutum
Aðstöðuhúsi Mkv. 1.80
Byggt úr timbri styrkleikafli T1

- Dimtrésbiti 33x6,5 cm T 30
- BMF-bjálkastuor 51x165 mm kamb 40x40 16 stu 1/2 60
- Borsakledning 25x150 mm sfl. þéttklótt neyting 3x3"
- Spertur 1/2 60 48x198 mm T7 Íst DS-413 sfl.
- Einaangren steinull 150 mm + vindpappi / loftrestir 107 Ø 32 1/2 60
- Greni eða furuþanill 12 mm 4 fl.
- Kalkvarnarlag skal vera yfir 500 þmm. vandlað
- BMF-víðill með styrkingu 28x100x100 mm gulu 40x40 kamb 16 stu
- 9 mm krossviðastúl. neyting 1/2 20 2"
- Stodir í grind 48x123 mm T7 5 fl. Íst DS-413.
- Undirlistar 21x40 mm til loftkassar
- Tvöfalltverksmíðu framleitt gler 12 mm loftgjafi
- Vatnskleðning bjálakledning 38x130 mm gangvarir Bfl
- Þéttull í gólf 150 mm
- Gólfbitar 50x150 mm T7 sfl. Íst DS-413
- Langdregari 73x198 T7 sfl. Íst DS-413
- Steinsteypur þverveggir 15x50 cm
- CS-200 Íst 10 sagmal 6-8 mm
- Þundarsteinsteypa VST < 0,55
- jarnbandid með 2K12 efst og neðst
- Vifra skal sepa við niðurlagningu.
- BMF gatagel 100x500x28 mm gulu kóni til beggja hliðar við 3"x8" langdregara í steypa sökkulveggi (inn beugt)

Landtals	28,92	form ²
"	83,35	m ³

Skjringar	
Flatarhál á húsi	26,4
Geymsla	2,52
Rúmmál á húsi	83,85
Ø HS. Handstöðuvitoli	Skal vera til stöðu
R	Reyksluggjafi
	Opnan loftlag
BO:	Þöngunarskó / flötaleið

Allar breytingar óheimilar án samþykkis

Seluveldir Skógrættarland. í landi Þettaðholt Ónupverjatr.

Nafn:	Aðstöðuhúsi / kerunnmynd og sniðteikning / lýsing	Mkv. 1:	50
Gunnlaugur Skúlason	KT: 400633-3889	Dags:	21.05.01
Spilda útlandi Skattholts Ónupverjatr.	801 Selfoss.	Samp:	HFA
Teiknað af:	KT: 100672-3039	Teikningar nr.:	01
		Verk nr.:	01187
		Sími:	8944142
		5618536.	

Teikningarmari
Húsasmiður

Mai
2001