

Comp. 2001
 Gunnar Guðmundsson

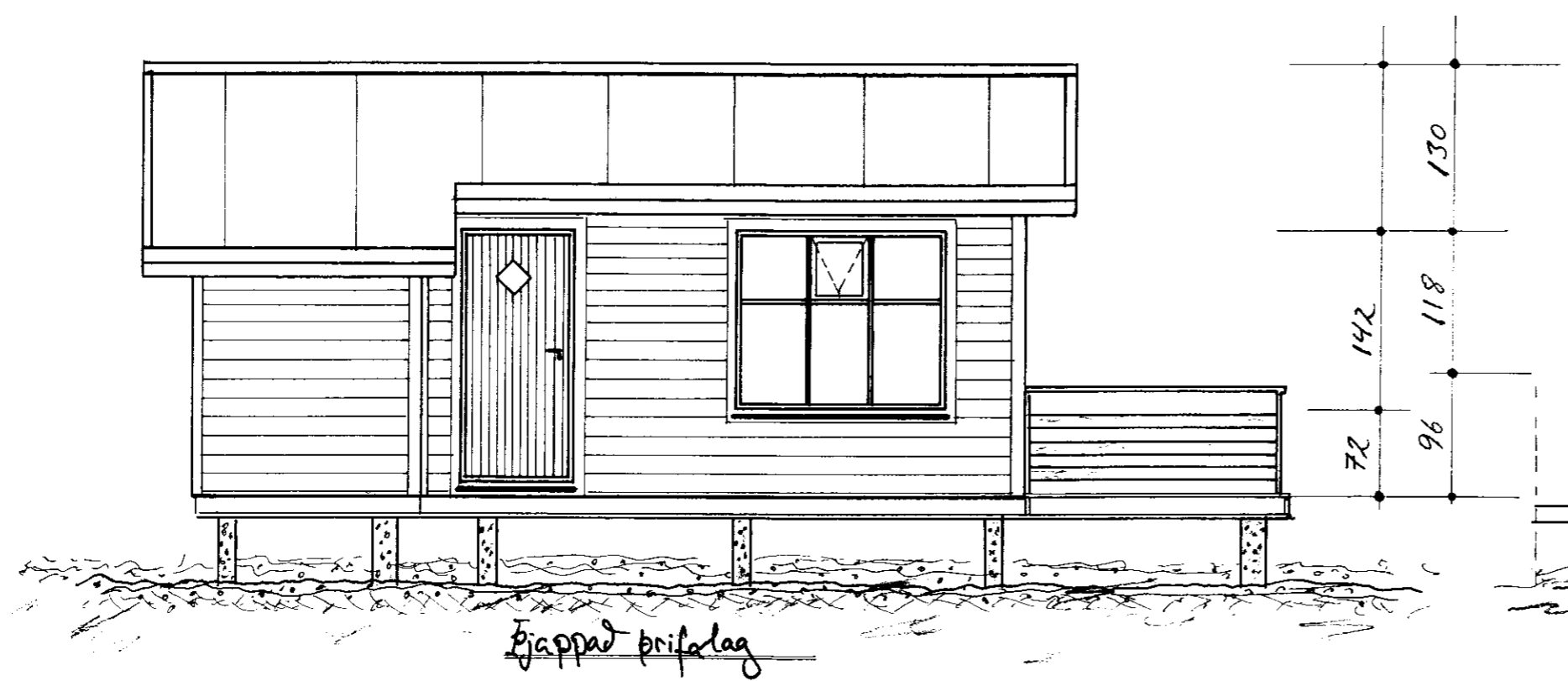

Þjappad þrifalag

Suðurlanghlid.

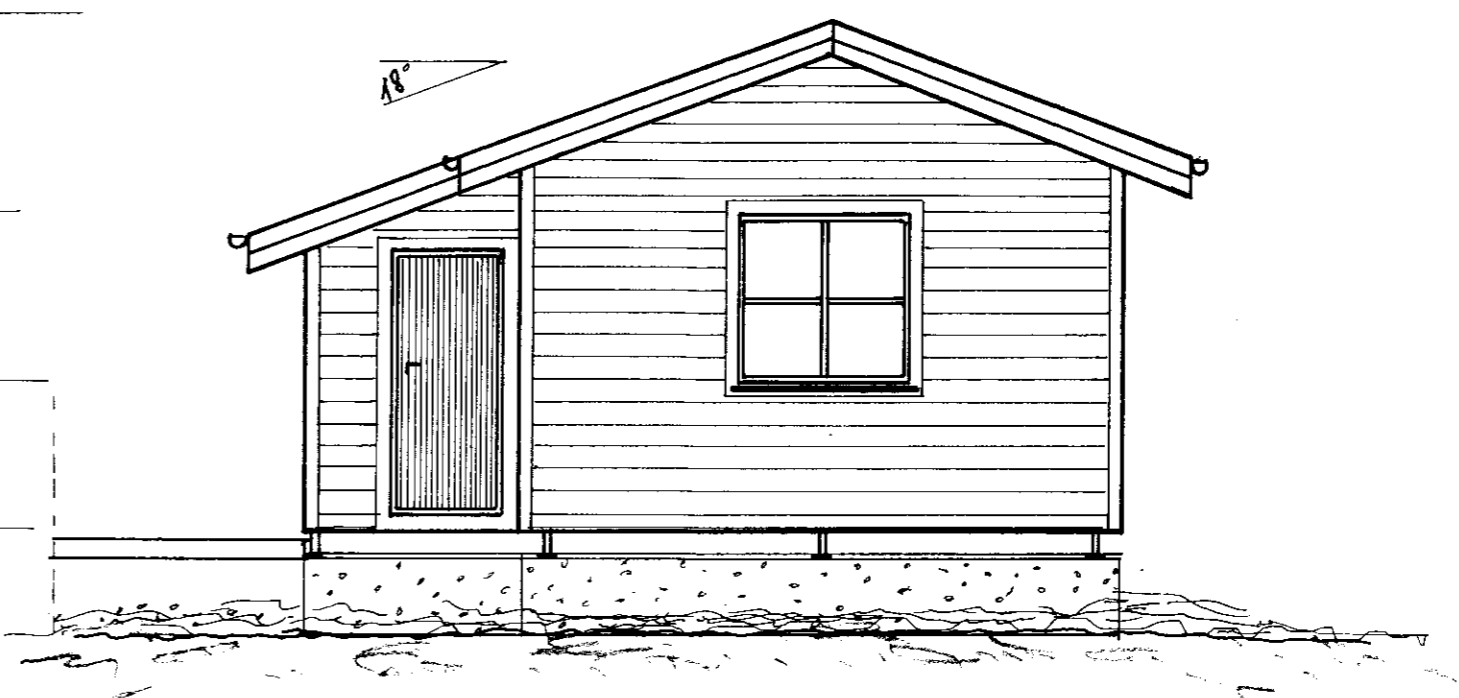

Austurgafbl.

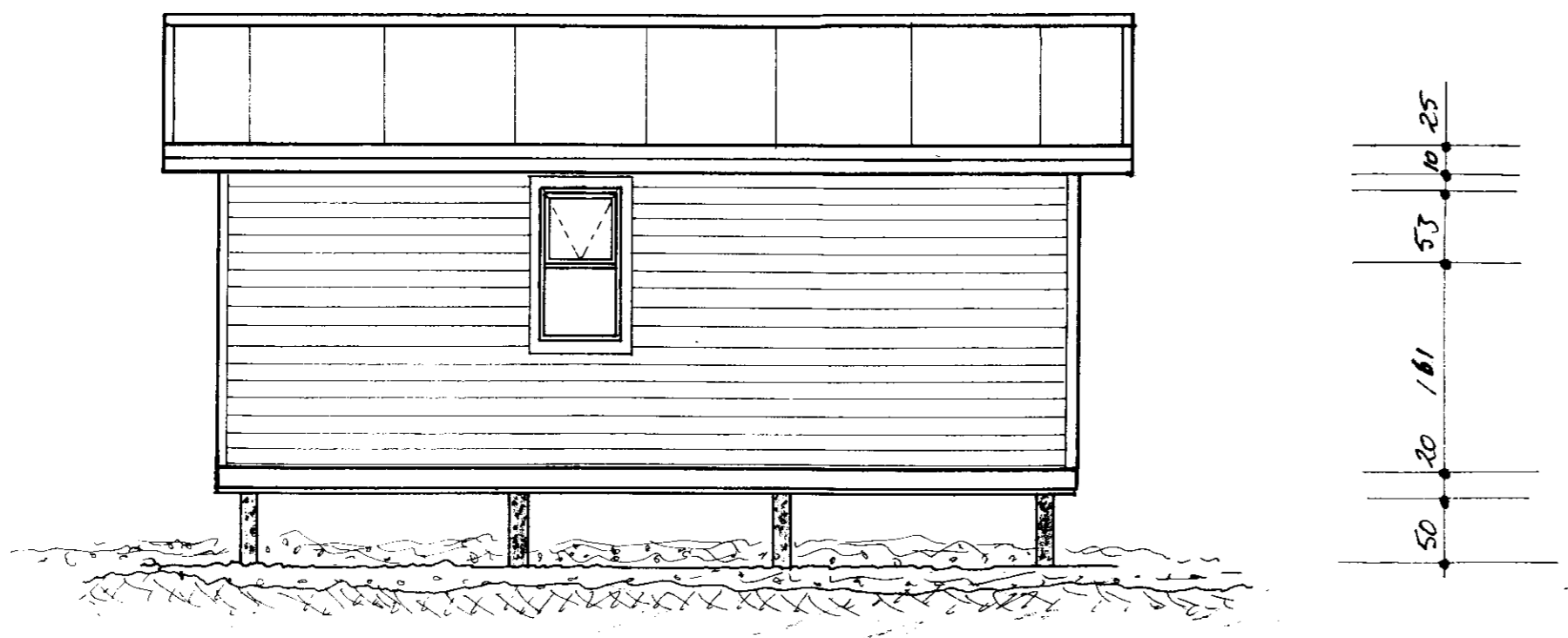

Nordurlanghlid

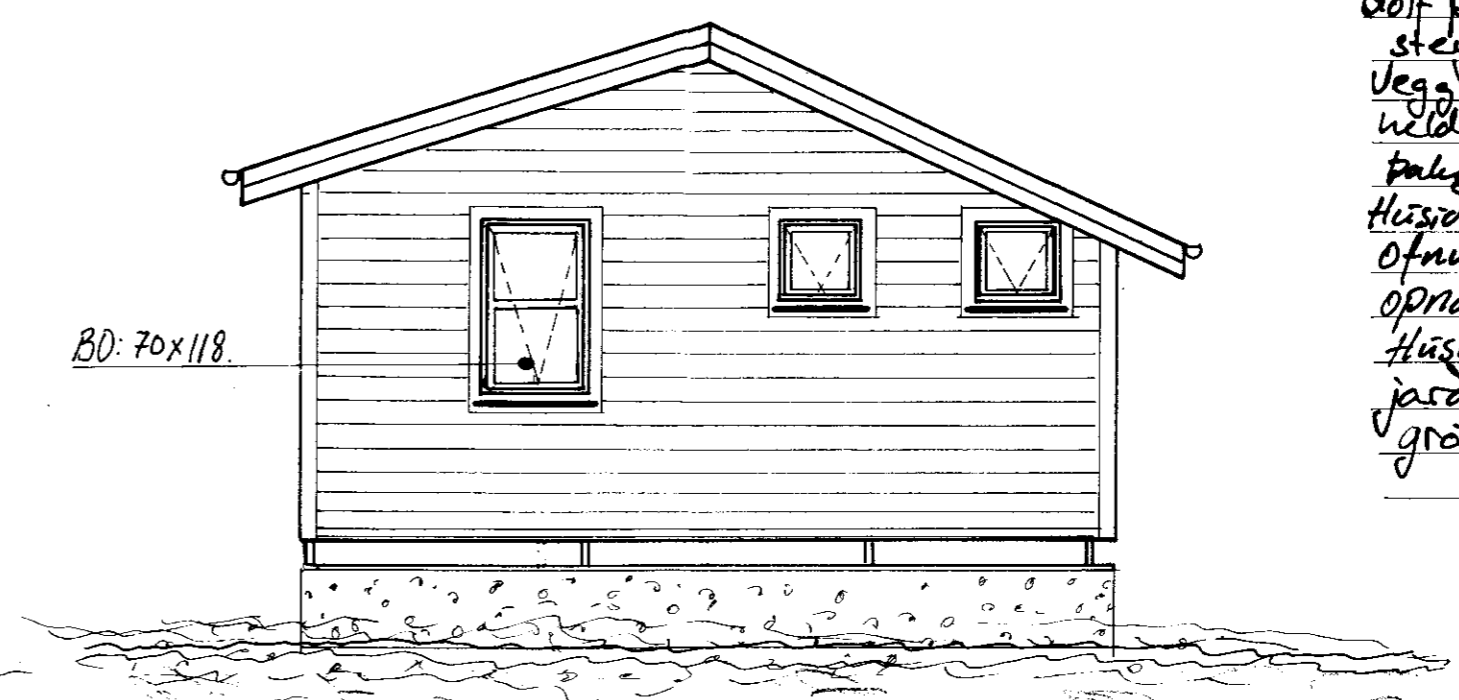

Vesturgafbl.

Byggingarlýsing:
 Húsið er byggt úr timbri á steinsteyptum þvervegjum.
 Gólf pallar standa á steypum seilum.
 Veggir eru kláðir vatuseldri - kláðingur.
 Þak er klátt barnjarni.
 Húsið er hitað með rafmagns ofnum og loftrost um öppanlegt glugga.
 Húsið er málátt með jarðlitum og felld inn í gróid umhverfið.
 31. Maí 2001.

Allar breytingar óheimilár án samþykkis

- Soluvelur => Skógræltarland. í landi Ríttarholt Guðmundssonar

Nafn: Aðstoðuhús / Útlitsmyndir málsetning / lýsing.	Mkv. 1.50	Maí 2001
Eig. Gunnlaugur Shúlason KT 100633-3889.	Dags. 30.05.01	
Spidda (úr landi Shaftholts) Grúpvörjars. 801 Selfoss	Samb. HP6.	
Teiknað af: KT.100572-3039	Teikningar nr. 02	
Gunnar Guðmundsson	Verk nr. 01188	
Flúasmundur	Sími: 8944142	
	5613586.	