

Grunnmynd 1:100

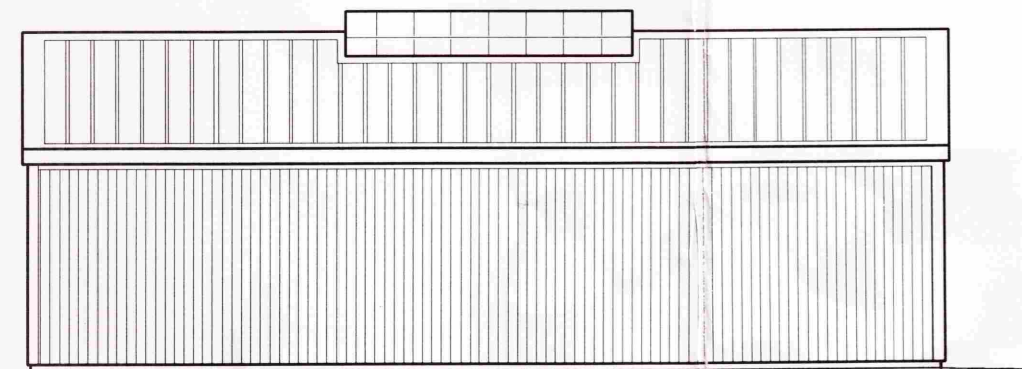

Hliðar SV og NA 1:100

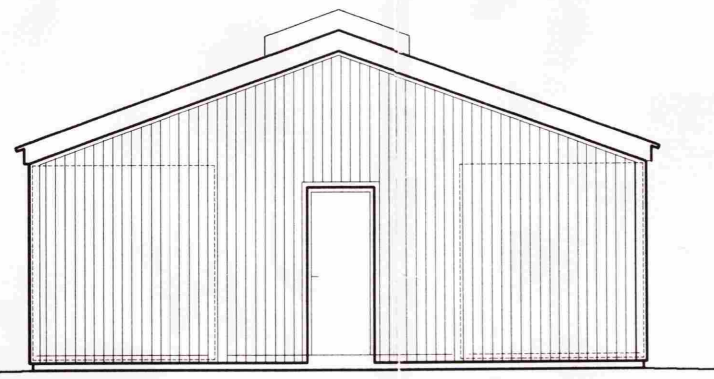

Suð Austur 1:100



Norð Vestur 1:100

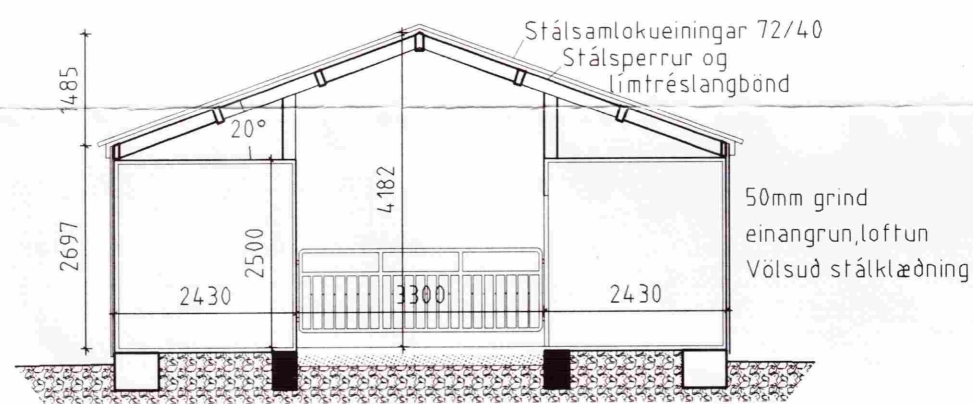

Snið A - A 1:100

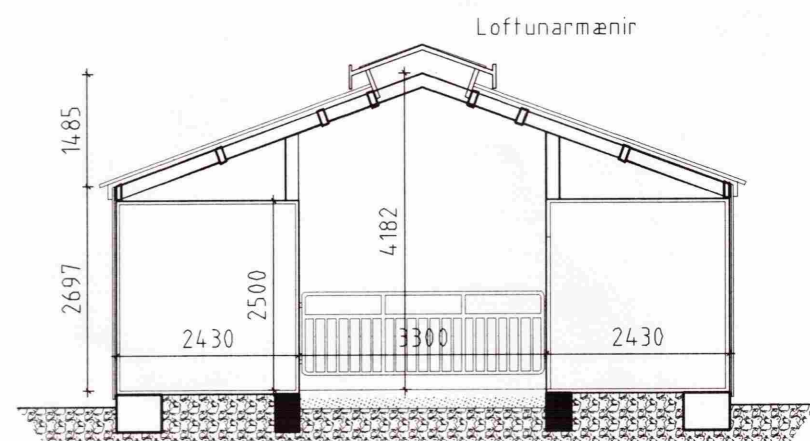

Snið B - B 1:100

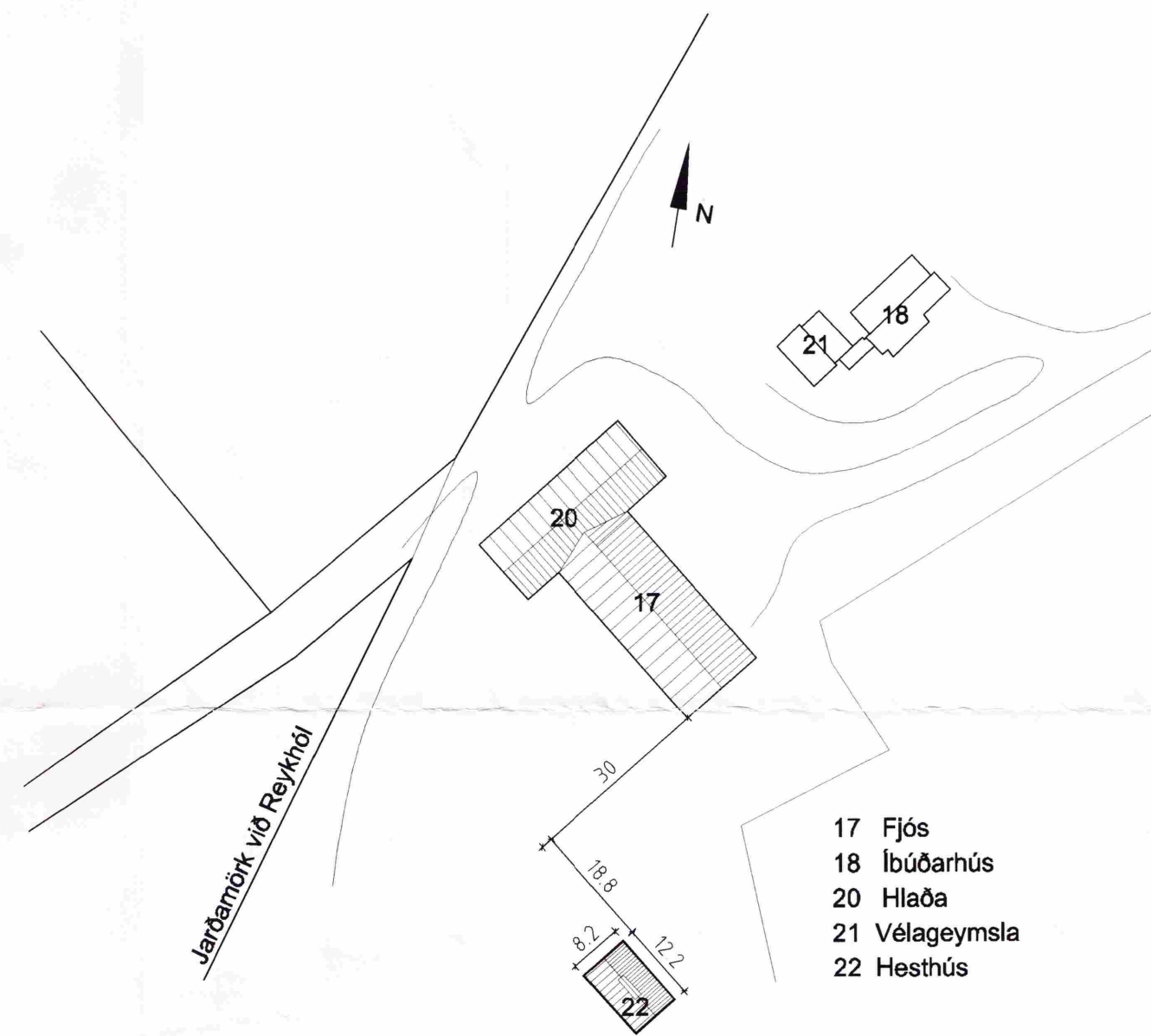

Afstöðumynd 1:1000

SAMPYKKT
15 JULI 2010
Ásgrímur Guðmundsson
Byggingafræðingur og Flóahafi

- 17 Fjós
- 18 Iðúðarhús
- 20 Hlaða
- 21 Vélageymsla
- 22 Hesthús

Skýringar

Hesthús (MHL 22).
Hús er byggt upp úr 2 stk 12 m. flutningsgámum úr stáli. Millibili 3,3 m
Gámar standa á steiptum undirstöðum, sem ýmist eru samtengdir veggir eða punktsökklar. Sjá sémynd B-101
Ofan á gáma er uppstólað þak. Burðarrámmar úr stálbitum með 4m millibili límtreilangbönd á milli stálbita. Ofan á langbönd er klætt með polyurethanfylltum stálsamlökueiningum 72/40.
Gámaveggir að utan eru einangraðir með 50mm steinull í grind og klæddir með völsaðri stálklæðningu.
Stærðir:
Grunnflatarmál: 99,4 m²
Rúmmál: 341,9 m³

Númer	Dags.	Skýring breytingar	Br. af	
Gísli Ágúst Guðmundsson - Byggingatæknifr. kt: 250860-7499 Gauksási 41, 221 Hafnarfj. s: 869 0880 Netfang: gisli@guomunds@gmail.com,		MKV. 1:100,1:1000 TEIKN. GG	DAGS. 15.05.2010 REIKN. GG	ÚTGÁFA NR. 1 NR. TEIKNINGAR A-101
HEITI VERKS: Reykir, Skeiða- og Gnúpverjah.		ÁRITUN HÖNNUÐAR <i>Ásgrímur Guðmundsson</i>		DAGS. ÁRITUNAR
HEITI TEIKNINGAR Hesthús Grunnmynd, snið, útlit og afstaða		ÁRITUN SAMRÆMINGARHÖNNUÐAR		DAGS. ÁRITUNAR