

Samp. 24/92  
*Alma Gunnarsson*

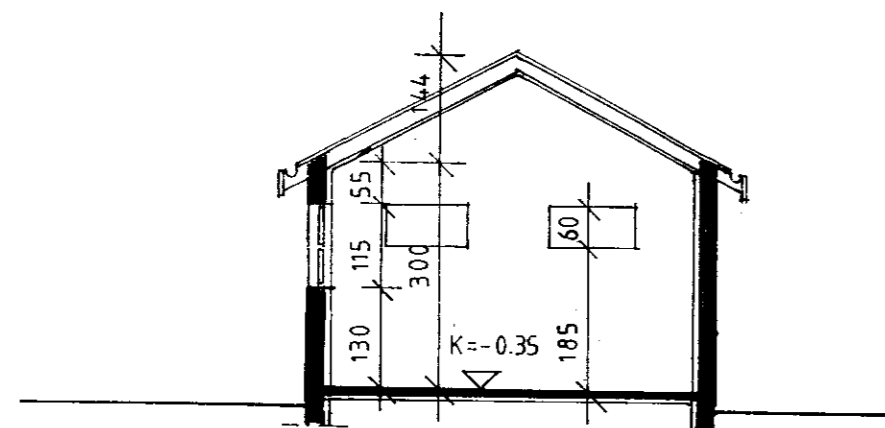

SNIÐ A-A

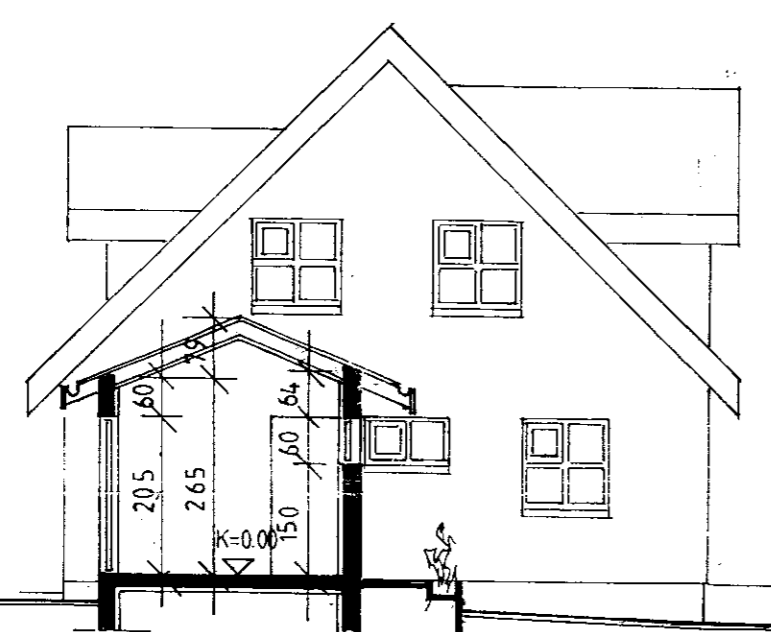

EFRI BRÚNIR GLUGGA Í VIÐBYGGINGU  
 SÉU Í SÖMU MÆÐ OG EFRI BRÚNIR GLUGGA  
 Í ÍBÚÐARHÚSI

SNIÐ B-B

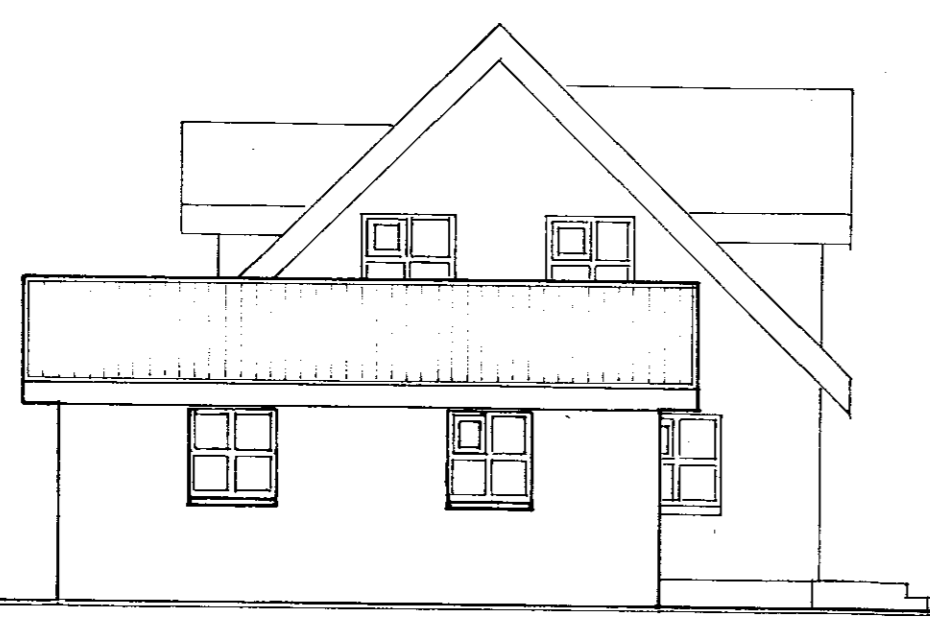

NORÐUR

Lausleg byggingarlýsing:

- ÞAK málmklæðning  
 þakpappi  
 heilklaðning  
 sperrur  
 steinullareinangrun  
 rakasperra  
 bíl fyrir afréttingu og lægnir  
 innsta klæðning
- VEGGIR steinsteypa  
 einangrun t.d. 90 mm plast  
 múrhúðun
- GLUGGAR tvöfalt k-gler
- ÞÓLF líflög  
 steypt plata  
 einangrun undir allri plötu 50 mm plast, rúmbygd 20 kg/m<sup>3</sup>
- SÖKKLAR einangrun innan á sökkla 75 mm plast, 100 sm niður

STAÐUR		STÓRI-NÚPUR, GNÚPVERJAREPPI, ÁRNESSÝSLU	
HEITI	BAKINGANGUR OG BÍLSKÚR ÚTLIT OG SNIÐ	VERK NR.	91-107
		TEIKN. NR.	A 2
		MÆLIKV.	1:100
		DAGS.	17.09.1991
MÁLFRÍÐUR KRISTJÁNSDÓTTIR arkitekt FAI HÁTUN 41 105 REYKJAVÍK SÍMI 91-22711		<i>Málfríður Kristjánssólta</i>	