

Samþ. 24.09.2002

BYGGINGARFULLTRÚ:
SKEIÐA OG GNÚPVERJAHREPPS

Hanna M. S.

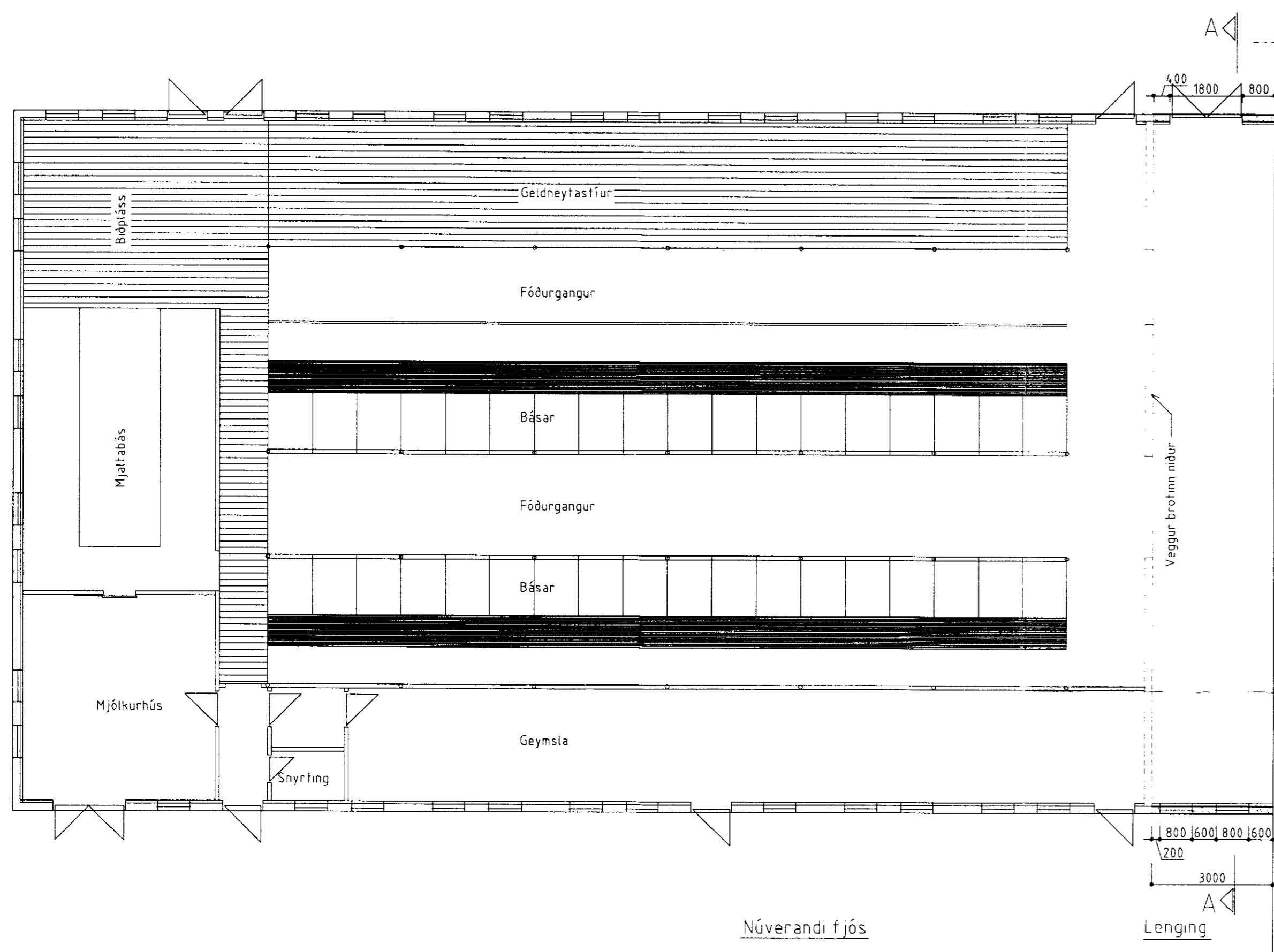

Núverandi rúlluadstaða,
hús úr stálgrind á steiptum grunni

Núverandi fjós

Lenging

Vegg hæð, rishæð og gluggar samræmist eldra með máltöku á staðnum

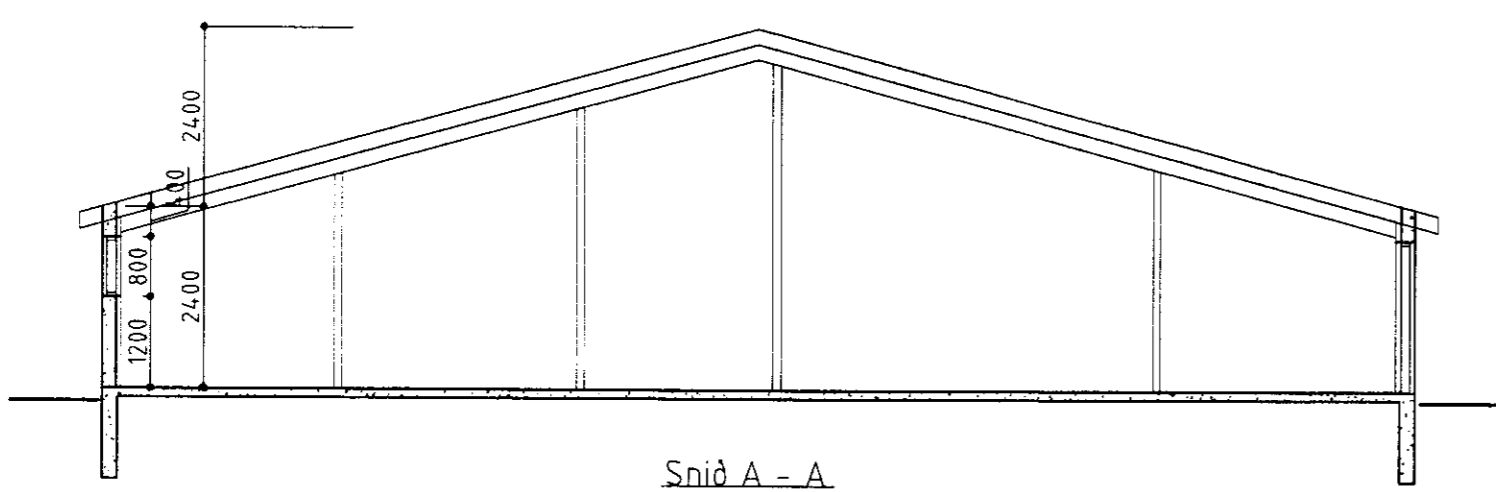

Stutt byggingarlýsing:

Núverandi fjós er lengt að núverandi hlöðuvegg. Sökklar, gólf og veggir steinsteypt. Veggir einangrist að innan og múrhúðist. Þak úr timbri, klætt bárujárni eða lituðu bárustáli, þar undir pappi, klæðning, 100 - 150 mm steinullareinangrun á milli þakása, þolplastdúkur og piötuklæðning í flokki 1. Núverandi stafnveggur fjóss verður við þetta brotinn niður.

Stærð: 52,2 m² 188,0 m³

| | |
|--|--|
| BYGGINGARÞJÓNUSTA BÆNDASAMTAKA ÍSLANDS BÆNDAHÖLLINNI, HAGATORGI, REYKJAVÍK sími: 5630300 | Verk nr: 0801-10 Blað nr: 1 af |
| Stóri Núpur, Gnúpverjahreppi, Árn. Viðbygging við fjós (lenging að fóðuraðstöðu) Grunnmynd | Dags. 03.09.2002 Breytt Mkv. 1:100 Hannað: M.S. Teiknað: M.S. |

Hanna M. S.