

Simp. 18/5 '99
 G. Gunnarsson

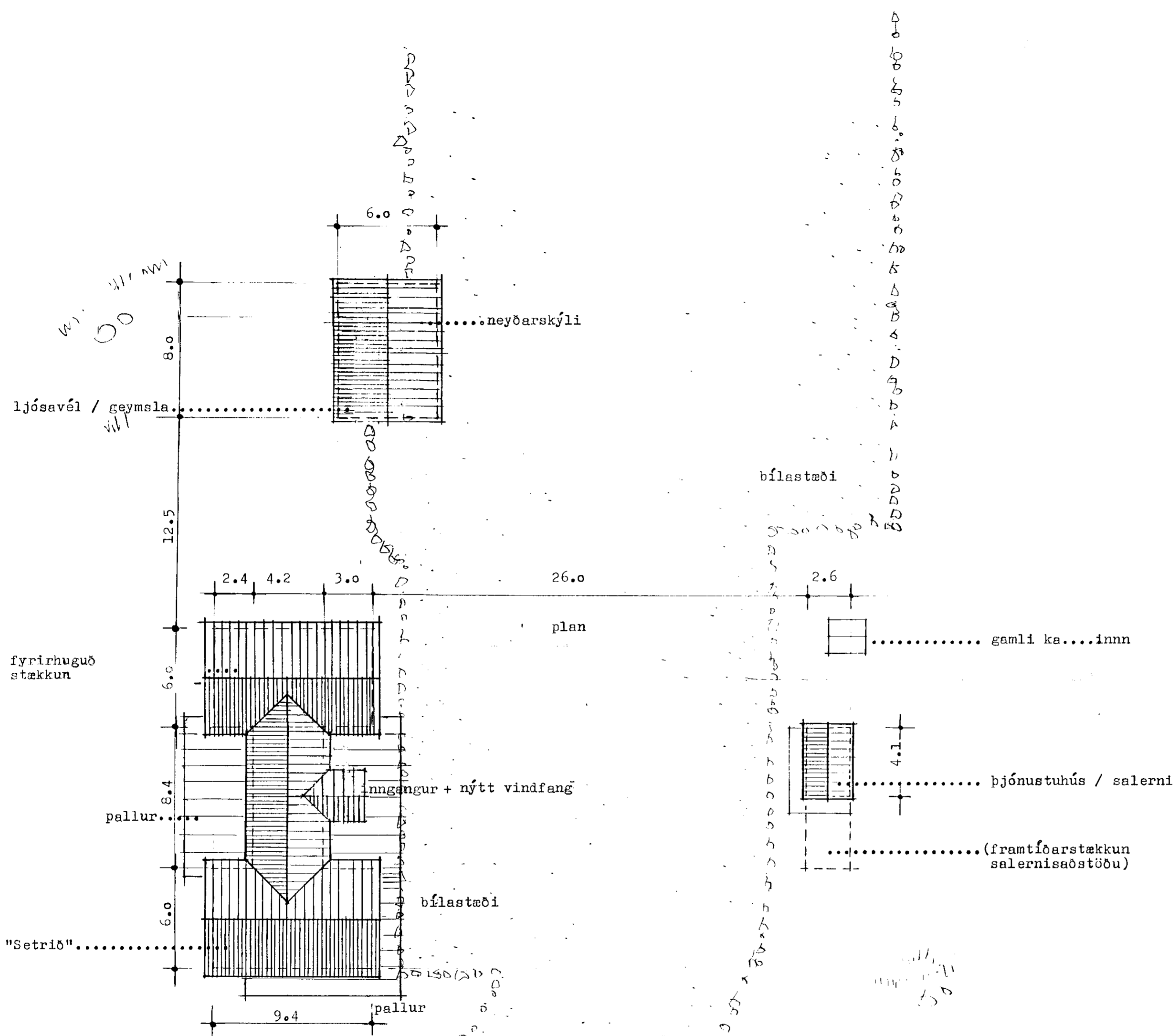

lýsing:

- burðarbitar húss eru steinsteyptir 20 x 50 cm, þeir sitja ofan á olíutunnum er steypt hefur verið í, tvær á hæðina (sjá skurð)
- burðargrind húss er 2" x 6", einang með steingull, klætt að utan með olíu soðnu trétexi á hliðar en krossvið vatnsvörðum á hornum til styrkingar
- að innan rakavörn, grind f. lagnir og að lokum panell
- göð utan er grind til loftunar utan á plötur og að endingu klætt með Steni plötum br. 120 cm
- þak er klætt með báruðum málplötum loftað og einangr. með 130 mm stein
- allar undirstöður niður í frostfr. jörð
- undir salernishúsi eru hólkar 50 x 200 cm sem steypt var í, gólf 6" veggir 5" grind x 2", loft og veggir einagr. m. steingull
- á þaki báruðar málplötur, veggir klæddir á loft. grind með Steni-plötum
- undir slernishúsi er lloð lítra safntankur, úr honum fer í 3-hólfa plast rotþró 1800 lítra.
- allt sorp er tekið burt af svæðinu og flutt í bæinn.
- hitun skálans er með Sólo-eldav. ofni tengdum ofnum, bæði í fremri og innri skála
- díselvél sér rafm. til skálans
- slökkvitæki, reykkyngjatar og eldvarnarteppi eru í skálanum.

stærðir:

- flatarmál 1.áf.	2.hæð	44.1 m ²
	1.hæð	91.7 "
flatarmál 2.áf.	2.hæð	33.6 m ²
	1.hæð	63.6 "
	Samt.	233.0 m ²
- rúmmál	1.áf.	420.0 m ³
	2."	293.4 m ³
	Samt.	713.4 m ³
- geymsl.		
ljósav.		
neyðarskýli	Samt.	48.0 m ²
- salerni		10.7 m ²

a.t.h.:

- teikningar þessar eru að hluta til gerðar á grunni uppmælingar sem fram fór á svæðinu í byrjun nóv. '96

aðkoma að skála

afstöðumynd 1:200



GUDMUNDUR KR. GUDMUNDSSON,
 ÓLAFUR SIGURDSSON,
 SIGURDUR HALLGRÍMSSON,
 HJÓRTUR PÁLSSON,

ARKITEKT
 ARKITEKT
 ARKITEKT
 BYGG.FR.

ÞINGHOLTSTRÁTI 27
 101 REYKJAVÍK
 Símar: 551 0870, 551 5445
 Fax: 551 0875

VERK: Setrið - skáli ferðaklúbbsins 4 x 4 - sunnans Hoðsjökulls
 HEITI: afstöðumynd / fyrirhuguð stækkun skálans

VERKNR.:
 KVARDI: 1:200
 TEIKN.: sh.
 DAGS.: apríl '99

BREYTT:

TEIKN. NR.: 11