

ÞVERSNIÐ A-A

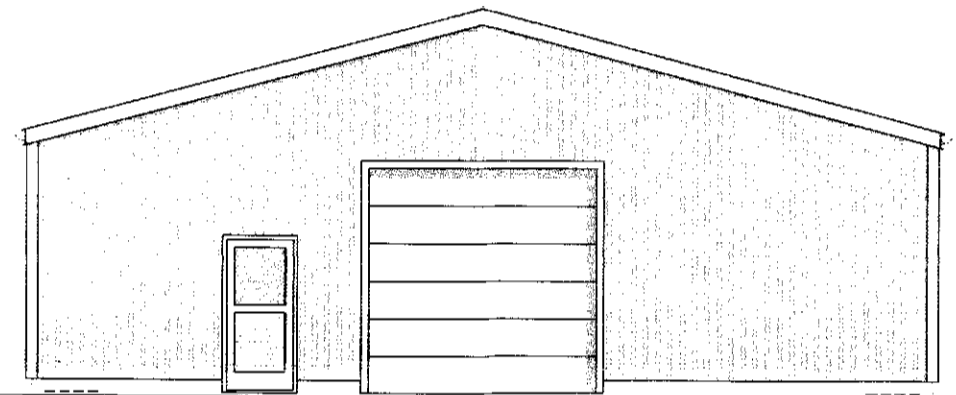

SUBVESTURHLIÐ

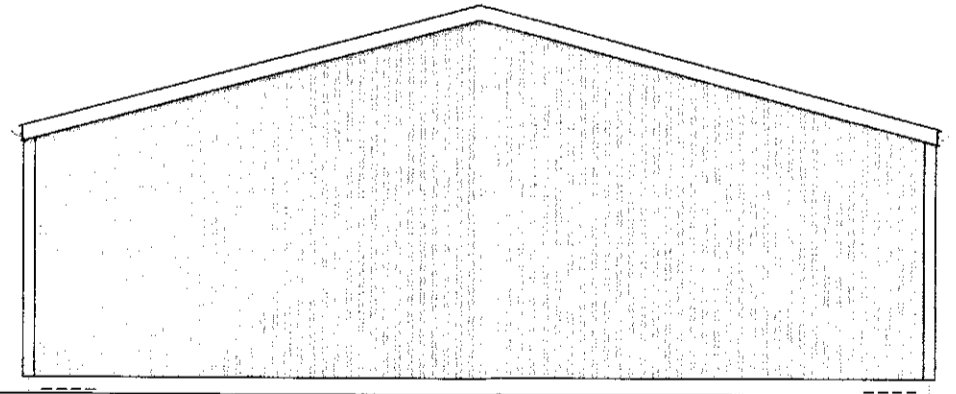

NORÐAUSTURHLIÐ

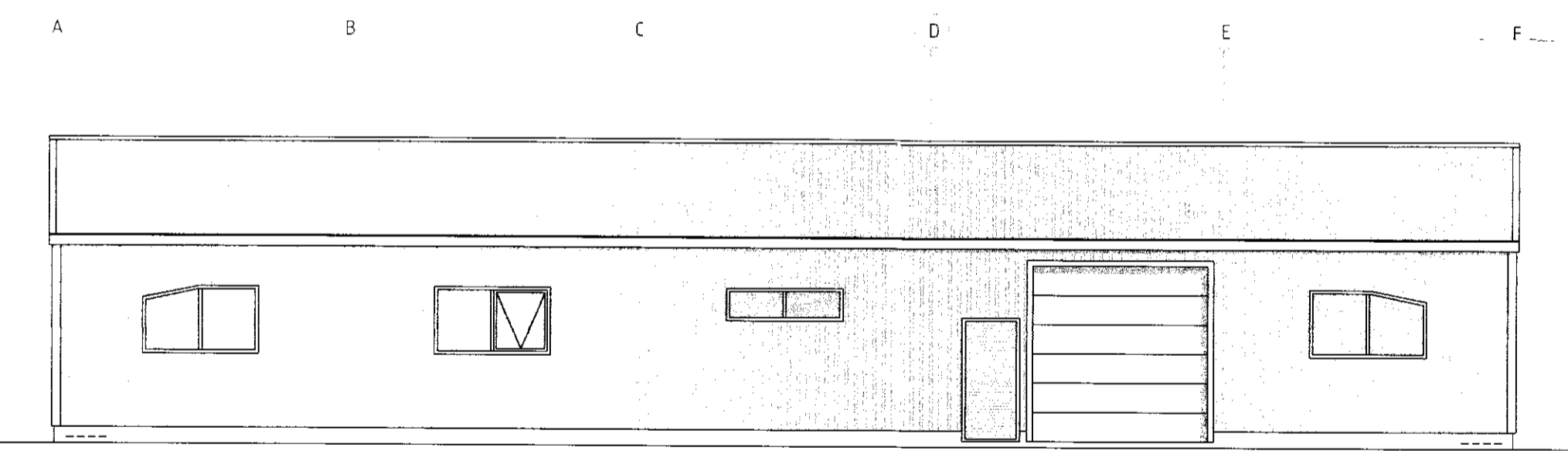

SUBAUSTURHLIÐ

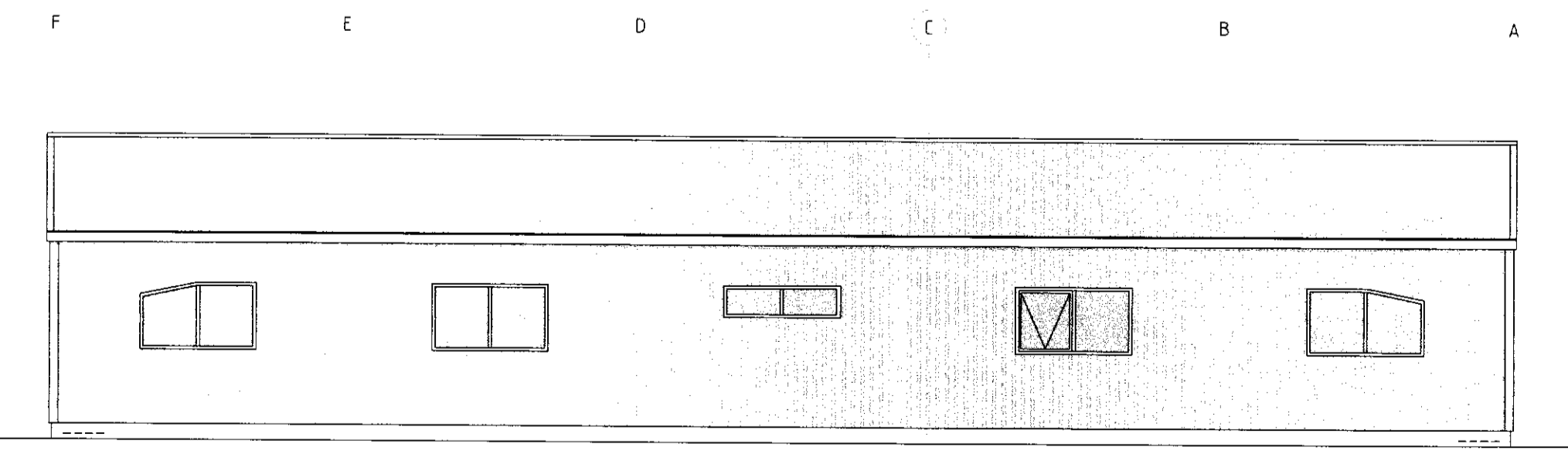

NORÐVESTURHLIÐ

Handwritten signature and notes in the top right corner.

BYGGINGARLÝSING:

Húsið er skemmt í verkstæðisluta og vélageymslu. Verkstæðislutinn verður einangraður en vélaskemman óeinangruð. Þak verður rautt og veggir og hurðir hvítir.

Sökkjar og botnplata eru úr steinsteypu, burðarvirki úr límtré og tóbri. Þar utaná kemur öndunardúkur og stál þakstál kemur á lektur.

Í þann hluta sem er einangraður er einangrað á milli langbanda Einangrunargildi skv. byggingareglugerð m.v. T-18° Burðarvirki í flokki C skv. byggingareglugerð.

Stærðir:		
Verkstæði	120,8 m ²	498,3 m ³
Geymsla	181,1 m ²	746,8 m ³
Samtals	301,9 m ²	1245,1 m ³

Brunatæknileg atriði:

Brunaálag er áætlað 400 MJ/m².
Í húsinu skal vera brunastanga sbr. grunnmynd.
Reykskynjarar skulu vera í húsinu.
Slökkvitæki skulu staðsett í samráði við slökkvistjóra.

Skýringar:

- Merktur útgangur
- Brunastanga

ÖLL AFNOT OG AFRITUN TEIKNINGAR AÐ HLUTA Eða Í HEILD ER HAÐ SKRIFLEGLU LEYFI LÍMTRÉVIRNETS EHF				
Númer	Dags	Skýring breytingar	Br af	
 Tæknideild Vidarhöfða 2b, 110 Reykjavík kt. 700269-2729 Sími: 530 6000 Fax: 530 6019	MKV.	DAGS.	VERKNR.	ÚTGÁFA NR.
	1:100	24.11.2005	2004100031	1
HEITI VERKS:	TEIKN.	REIKN.	YFIRF.	NR. TEIKNINGAR
Skafttholt Skeiða- og Gnúpverjahl	HK	HK		A02
HEITI TEIKNINGAR	ÁRITUN HÖNNUBAR	DAGS. ÁRITUNAR		
Vélaskemma	Helgi Kjartansson Byggingatæknifræðingur kt. 030270-5419	25.11.05		
Grunnmynd, útlit og þversnið	ÁRITUN SAMRÆM HÖNNUBAR	DAGS. ÁRITUNAR		
	<i>Handwritten signature</i>			