

**SPERRUPLAN 1:50**  
 KVERKSPERRA FELLIST Á MALLI  
 KRAFTSPERRA OG STIKRNEGLIST  
 MEÐ 5" NÖGLUM.  
 KRÖÐAR SÝNA STAÐSETNINGU STÓLA  
 UNDIR ÞVERSPERRUR.

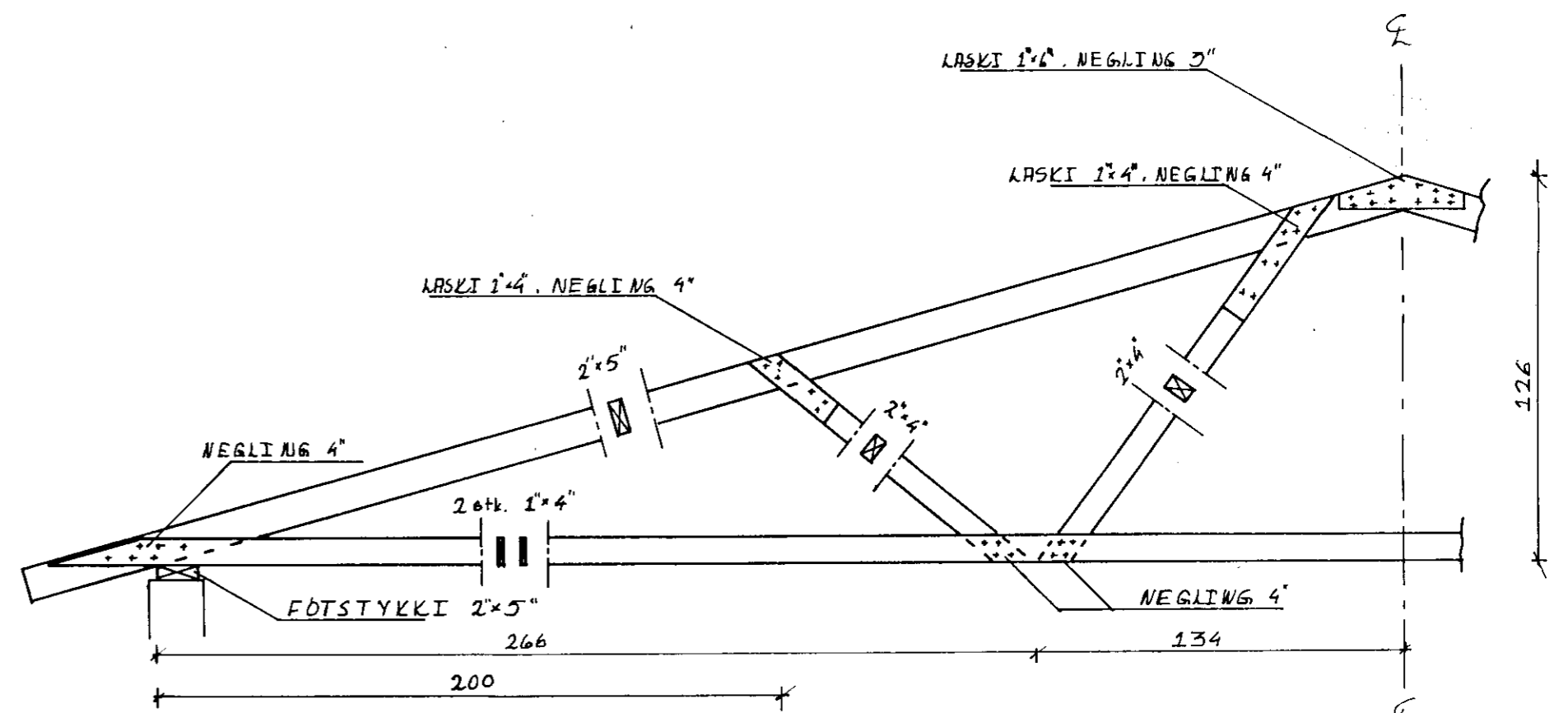

**KRAFTSPERRA 1:20**  
 FÖTSTYKKI FESTIST Í VEGG MEÐ SNITT-  
 TEINUM, Ø8mm, ½ 63cm. SPERRA FESTIST  
 Í FÖTSTYKKI MEÐ 25mm GIRÐI OG  
 4" STIKRNEGLINGU HVÖRU MEGIN.  
 UNDIR FÖTSTYKKI KOMI TUVFALDUR  
 TJSRUPAPPI.

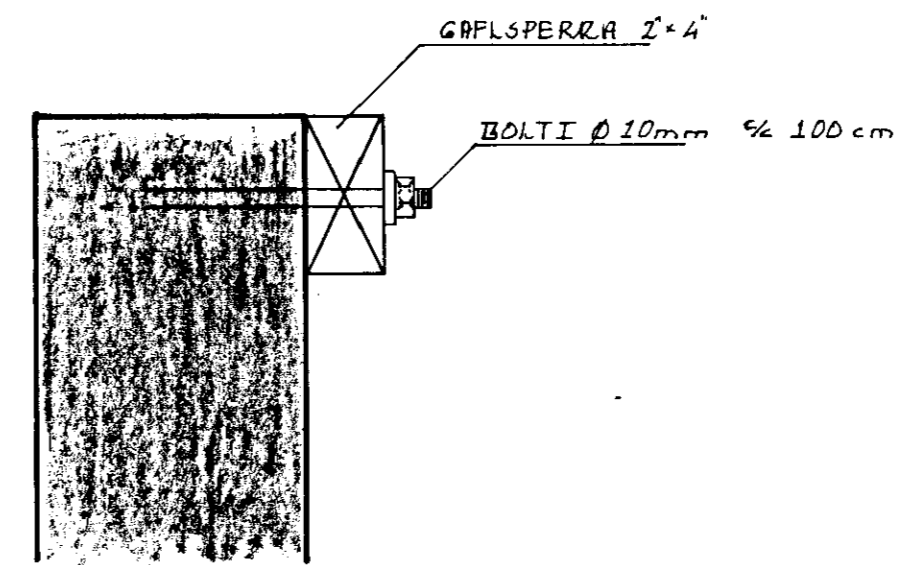

**GAFLSPERRA 1:5**

MÁLSETNINGAR ERU Í CM NEMA  
 ANNAÐ SE SÝNT.

VÉLA- OG GRENMETISGEYMSLA SKEIÐHÁHOLTII II, ÖLÉIÐUM, ÍR.N.	
Mkv. 1:50 1:20	<b>SPERRUR SPERRUFESTINGAR</b>
H: 9.2.1984 T: F.S.	
No. 5003 Dags. Sept. 1984	