

CA 635
 130 x 90
 145
 222
 50
 130
 145
 222

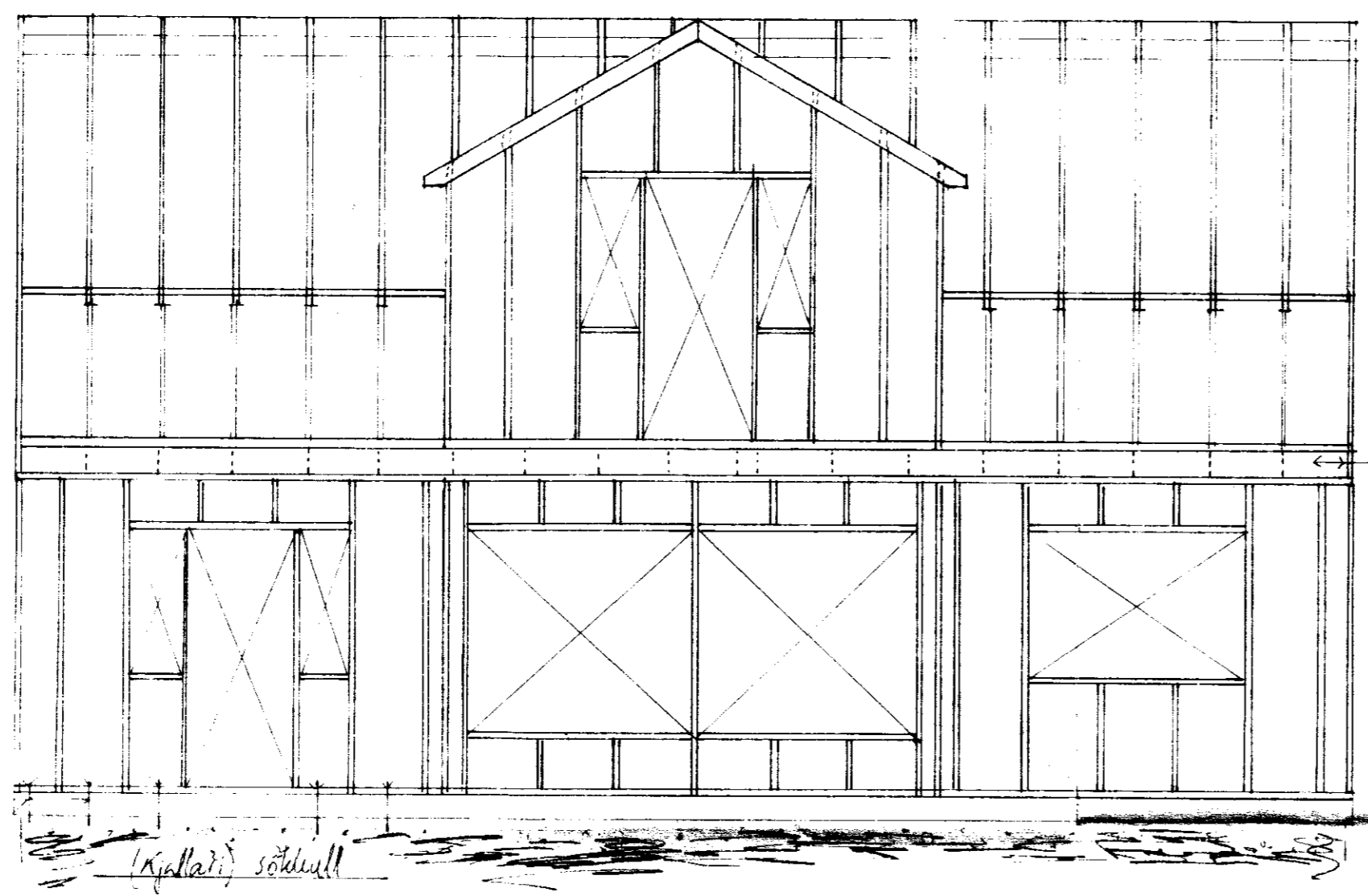

i gólfbitabil lami lausholt þ.e. við stafruggi
 til styckiingar 4x120 50x180 2ST 2S-413

Kjallari söðull

SUÐURHLÍÐ Mkv 1:50

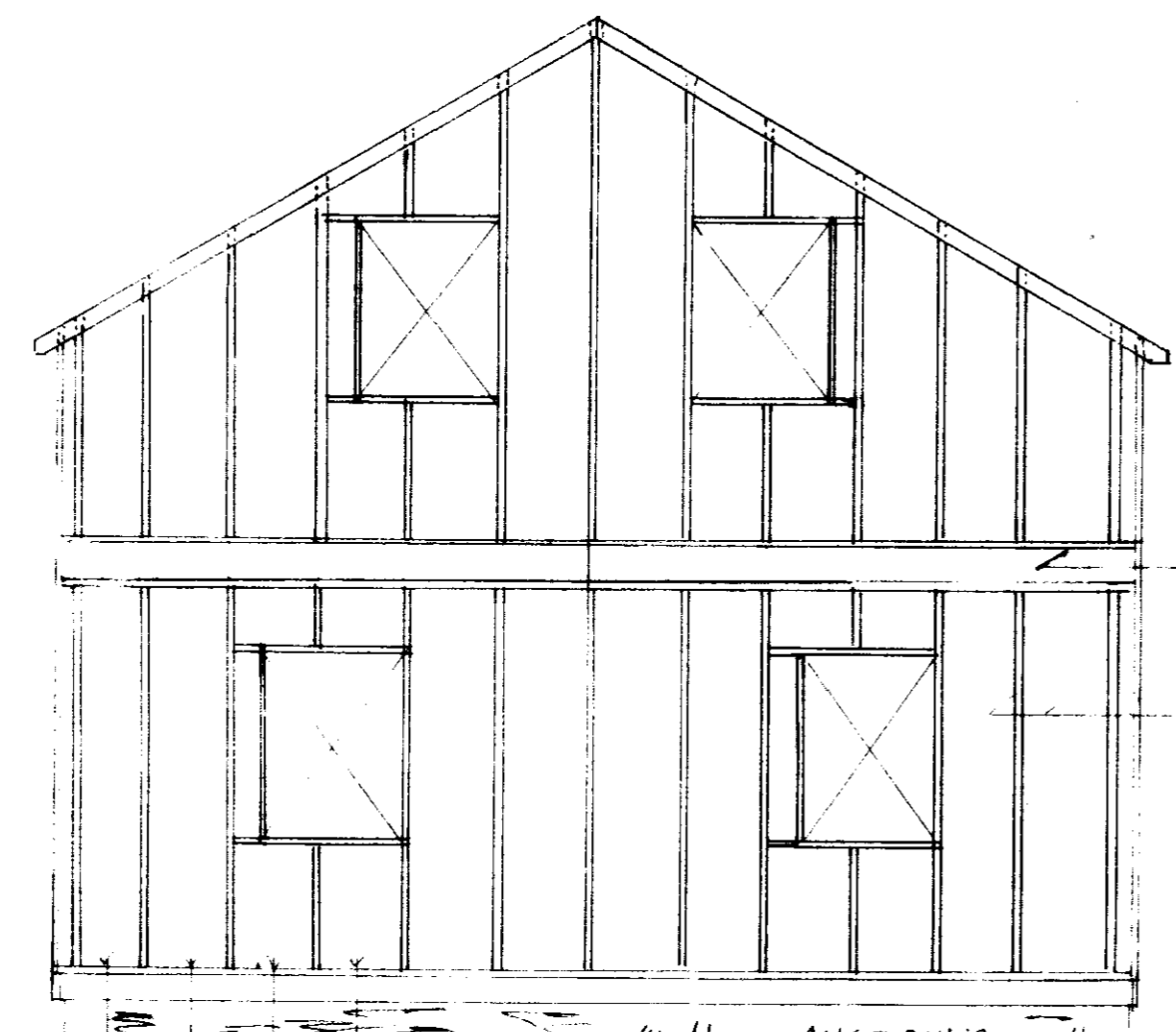

i ytra gólfbil lami lausholt þ.e. i stafruggi
 til styckiingar 4x120 50x180 2ST 2S-413

Vindstyrking er miðud við að vera
 krossviður 9 met liður og neytur á grind.

Kjallari (AUSTURHLÍÐ) Mkv 1:50

Námi lausnarpöllum er aðja á veitni 0291a

Allar breytingar óheimil án samþykkis

Kilgar Gústímursson vakti MUF 3/4'98

Nafn: Veggjafrindateiðning	Burðarþols teiðning	Mkv 1:20	Mar 5 '98 87+4142
SKARÐI ANIÞURASJÓHREPPI Sigurður U. Björnsson		Dags 24.5.98	
Teiknað af:		Samb. H.H.G.	
Hilmar Páll Gunnlaugsson		Teikningar nr. 02	
		Verk nr. 0292a	
		Simi: 4868862	
		87+4142	