

BYGGINGARFULLTRÚI  
Samb. 25/7'95  
GNÚPVERJAHREÐFS

*Hanna M.S. Teiknad*

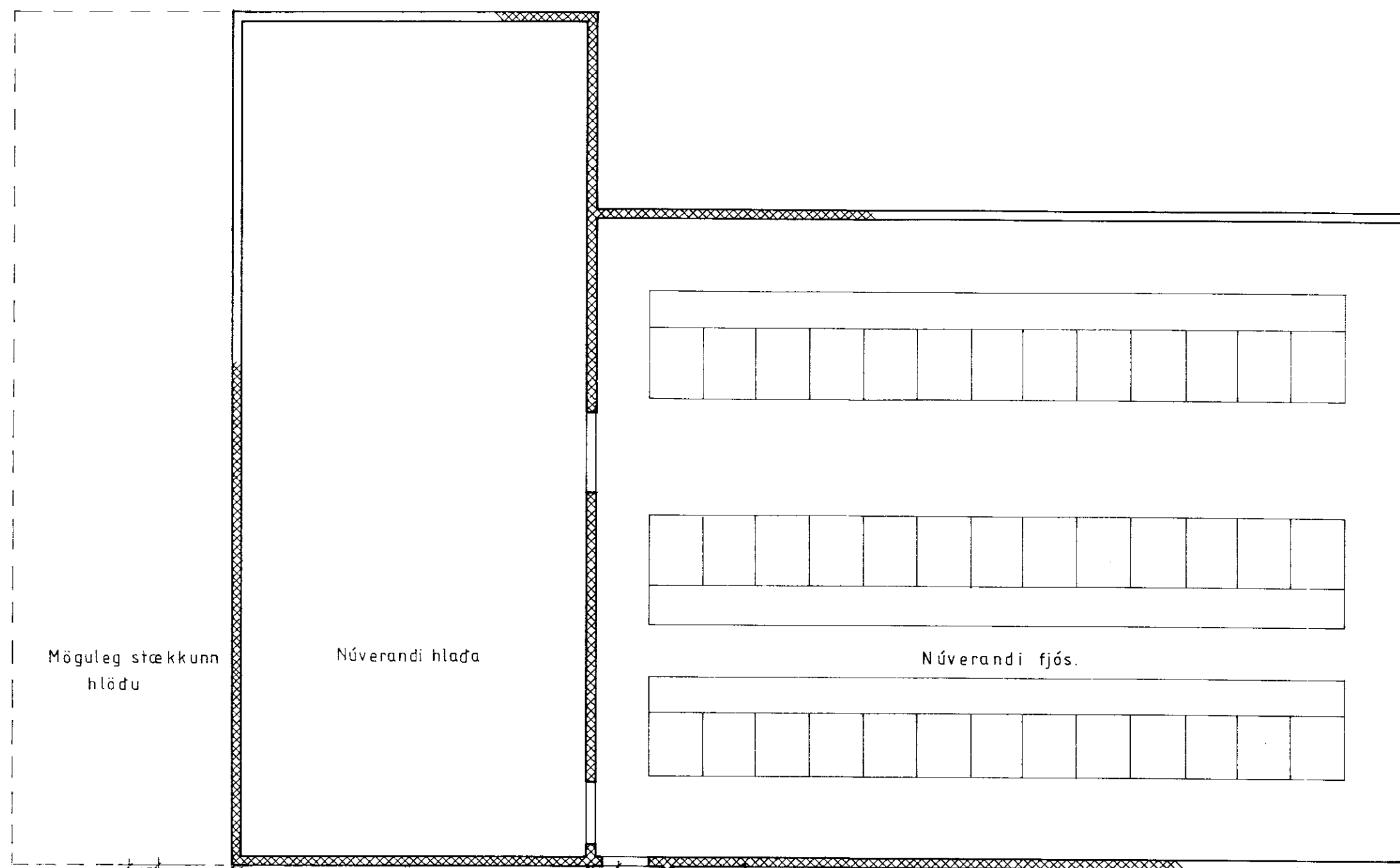

Að íbúðarh.

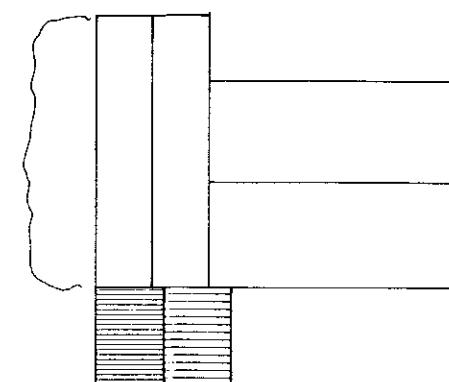
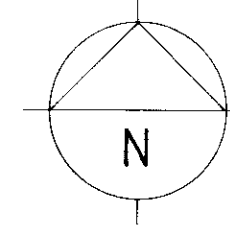

Afstöðumynd  
M=1:500

Heimneid

Möguleg stækkun hlöðu

Núverandi hláða

Núverandi fjós.

**Stutt byggingarlýsing:**

Húsið byggist úr timbri á steypa sökklum og plötu.

Að utan er húsið (veggir og þak) klætt með bárujárni eða lituðu bárustáli.

Einangurn er 150 mm steinull. Að innan klætt með rakaheldum plötum.

**Stærð:**  
54,0 m<sup>2</sup> 174,0 m<sup>3</sup>

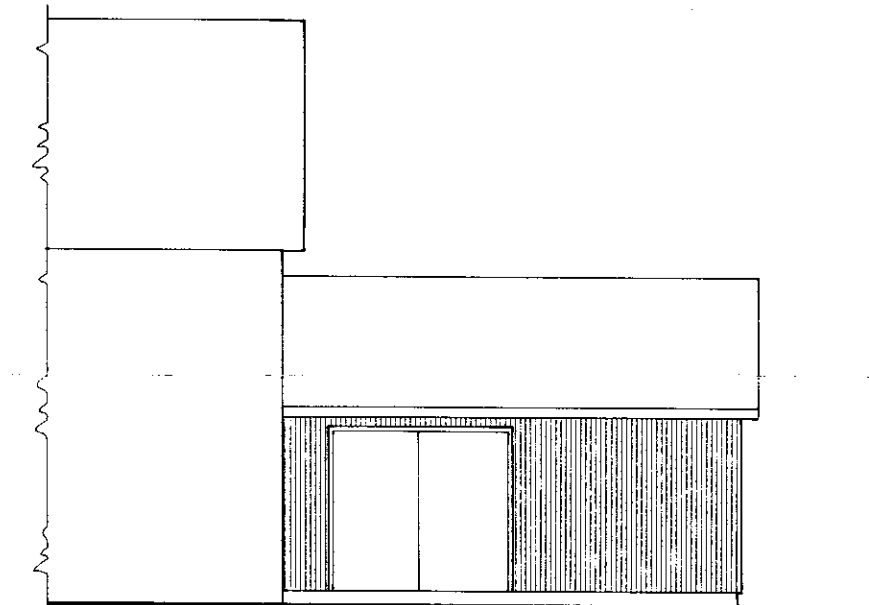

Vesturhlid

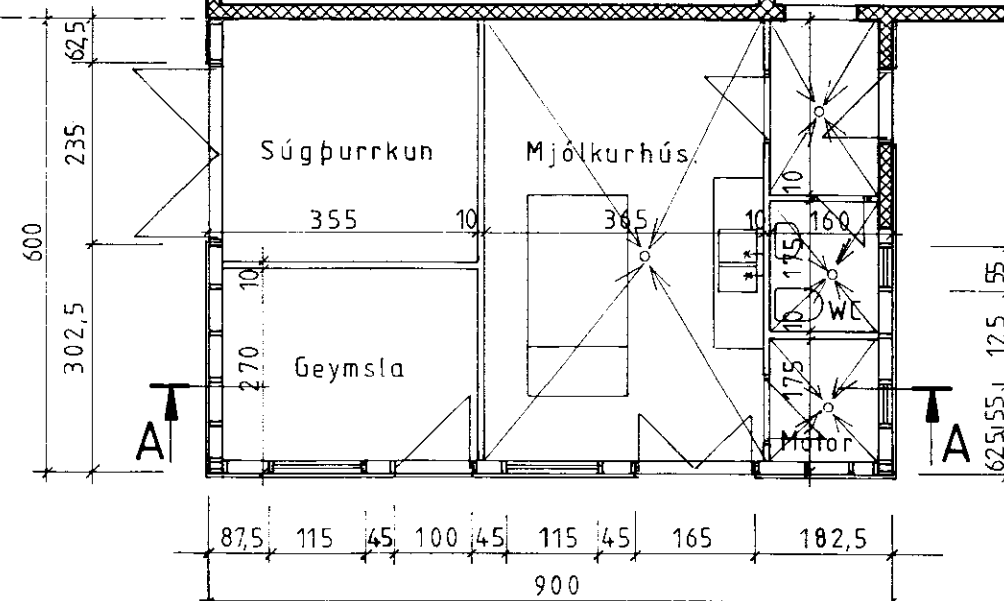

Grunnmynd

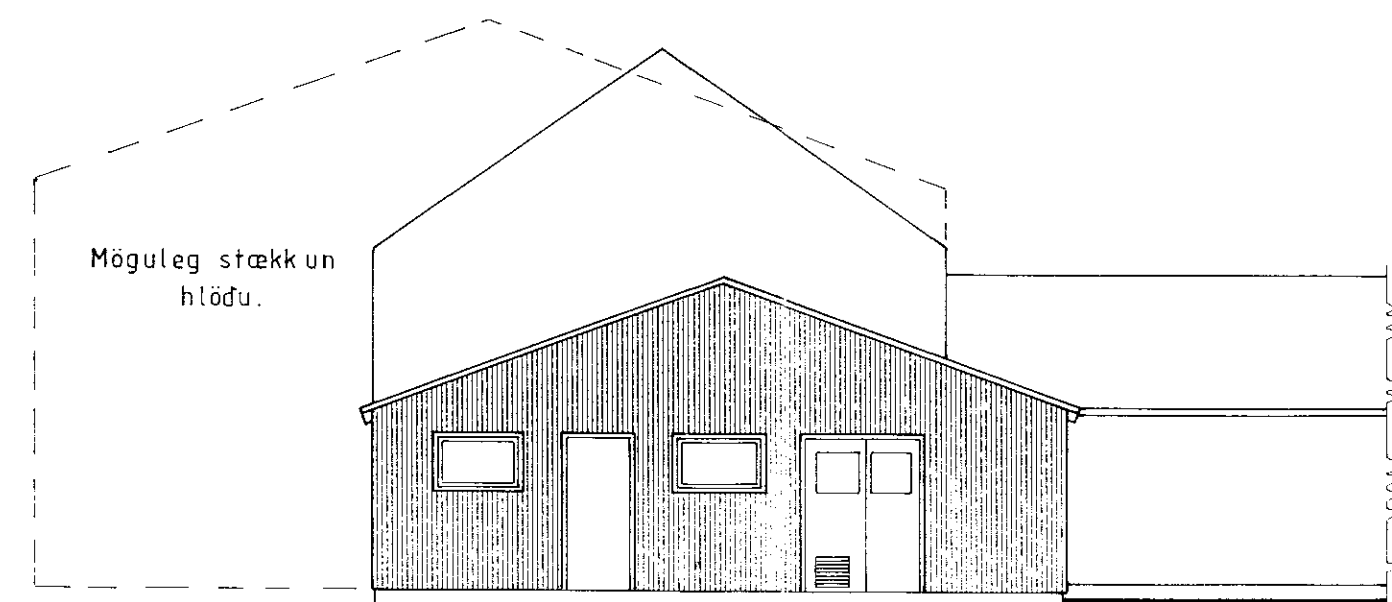

Möguleg stækkun hlöðu.

Sudurstafrn

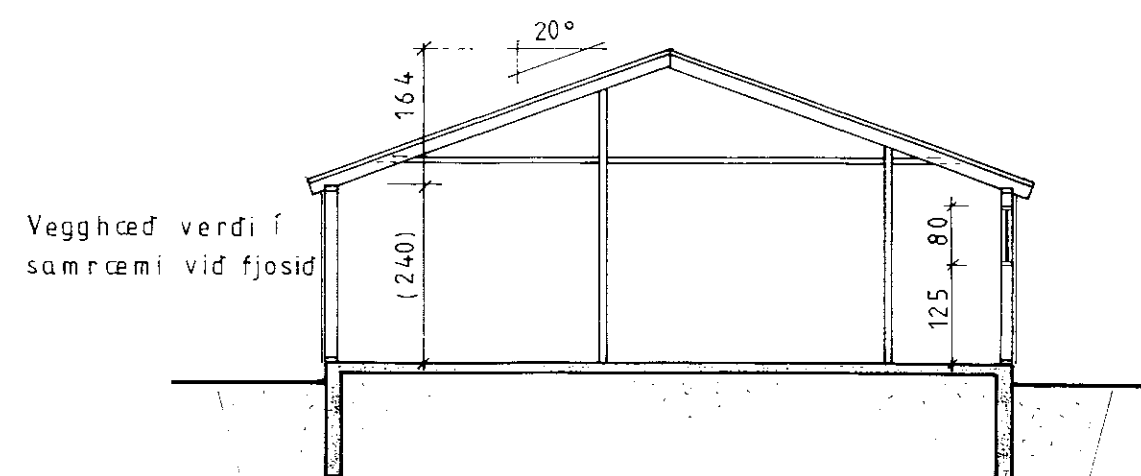

Veggþæð verði í samræmi við fjosisid

Snid A-A

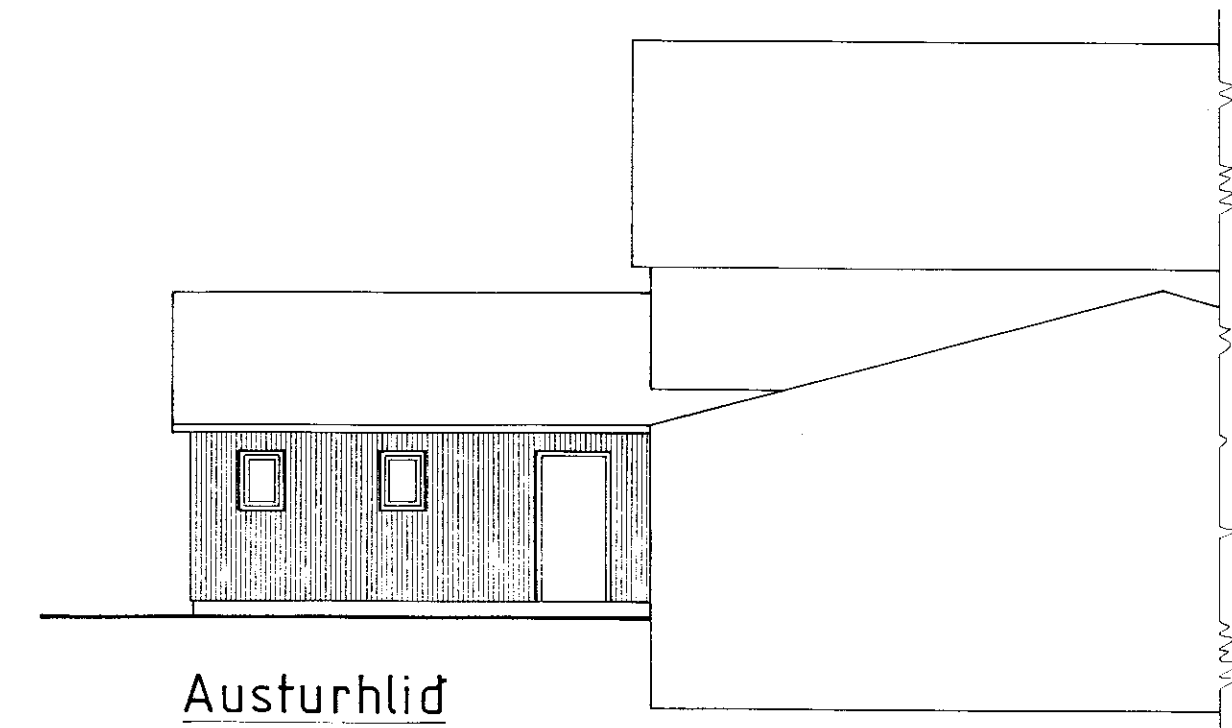

Austurhlid

**B** BYGGINGAÞJÓNUSTA BÚNAÐARFÉLAGS ÍSLANDS  
BÆNDAHÖLLINNI, 107 REYKJAVÍK, S: 91 - 19200  
Stöðulfell, Gnúpverjahn. Ánn.  
Mjólkurhús oft.  
Grunnmynd, þversnid, útlit og afstada

TEIKNING NR. 0352 - 10  
BLAÐ NR. 1 af 2  
MÆLIKVARÐI 1:100 1:500  
DAGSETNING 08/06/1994  
HANNAD M.S. TEIKNAD

*Hanna M.S. Teiknad*