

Útlit suður - séð frá þj rsá

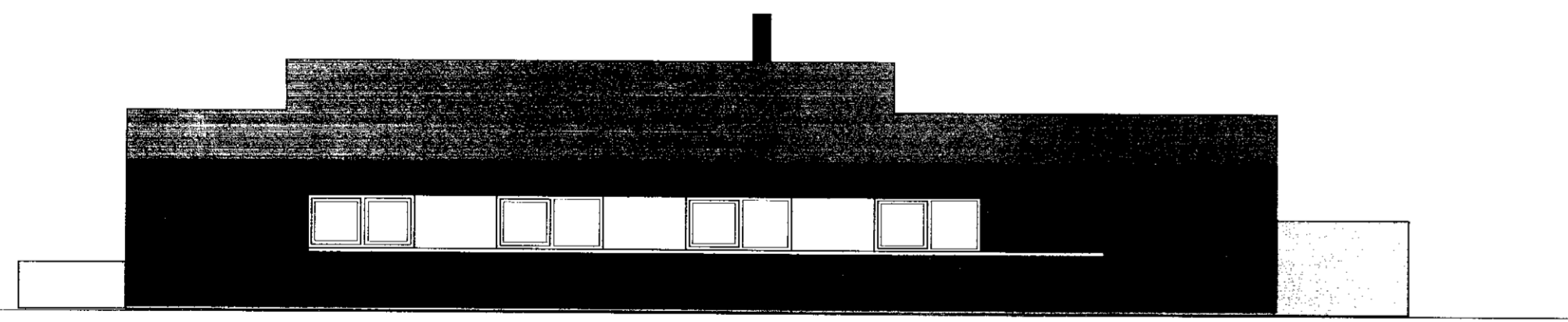

Útlit norður

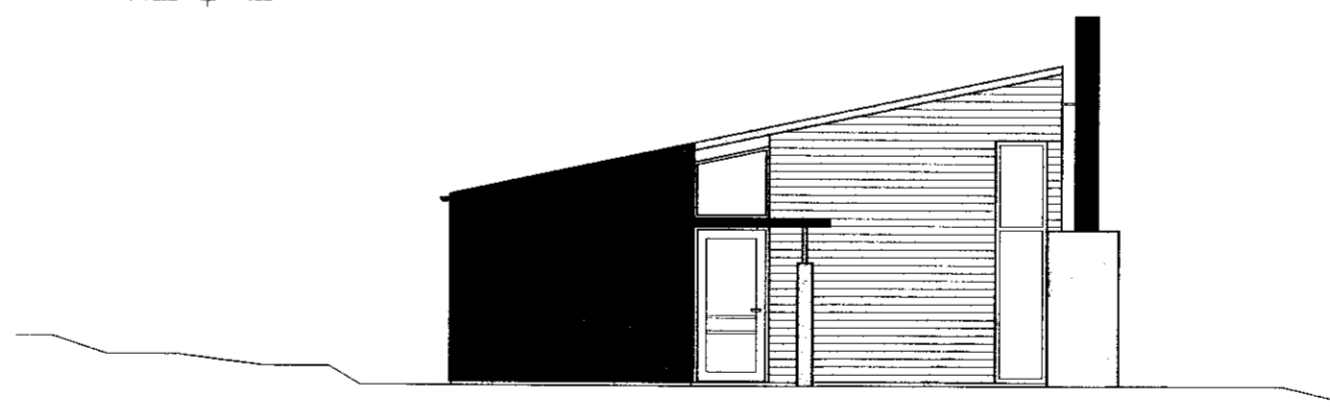

Útlit vestur

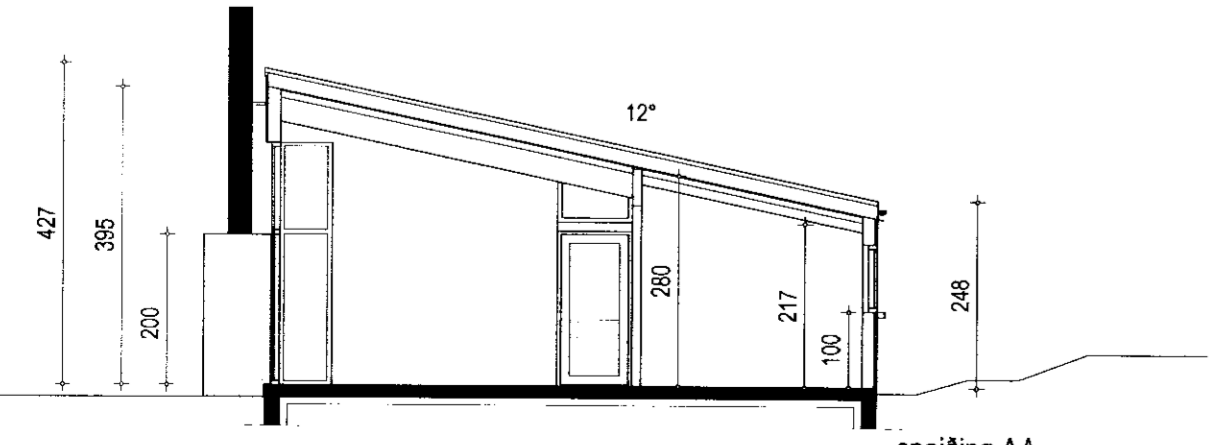

sneiðing AA

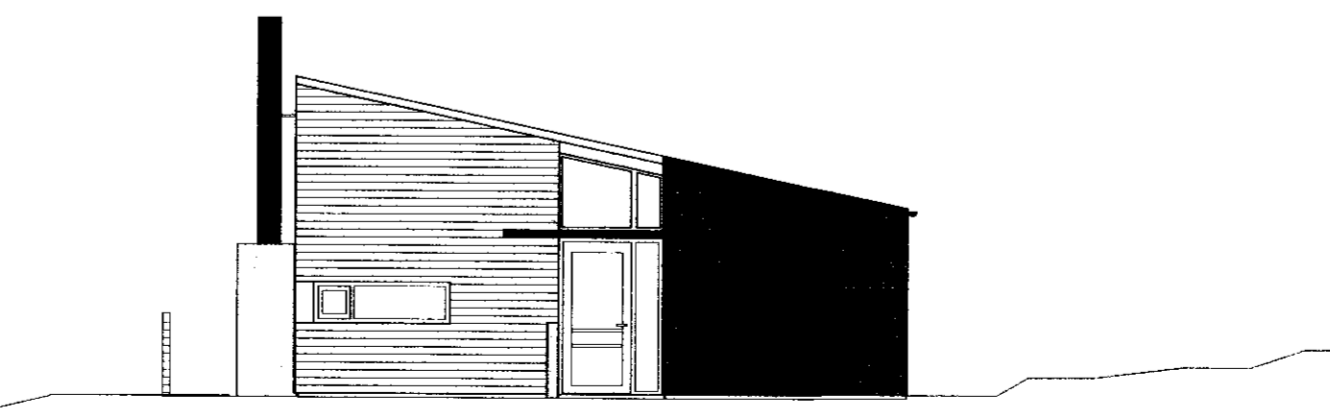

Útlit austur

Samb. 29.06.2004
 SKEMM
 H. Einarsson

Byggingarlýsing:

Almennt:

Sótt er um leyfi til að byggja hús á einni hæð. Húsið er timburhús með steypri plötu og sökkull.

Bakhús klætt með álbáruklaðningu en framhús klætt með timburklaðningu.

Gluggar eru áíklæddir timburgluggar með tvöföldu einangrunargleri (k-gleri). Á suðurhlíð er gler með sólvöm. Hurðir eru álhurðir.
Þak er með grasi á og þakhalli er 12°.

Einangrun í þaki, útveggi og botnplötu samkvæmt byggingarreglugerð.

Heitur pottur á lóð skal vera búinn læsanlegu loki til að hylja hann þegar hann er ekki í notkun eða öðrum útbúnaði, sbr. mgr. 69.2, til varnar slysum.

Barmur pottsins skal vera a.m.k. 40 cm yfir göngusvæði umhverfis hann.

Öll gluggalaus rými skal loftræsa.

Handslökkvitæki skal setja nálægt aðalútgangi.

Byggingarefni í arin og reykhláf skulu vera samkvæmt byggingarreglugerð um brunavarnir í byggingum.

Allur frágangur, efni og smíði húsin skal vera samkvæmt byggingarreglugerð.

Birt stærð : 114,6 m²

Brúttó rúmmál : 367,3 m³

Þrándartún 7 - í landi Þrándarlundar Skeiðar og Gnúpverjahrepp

adalleikning	no
grunnmynd, útlit og sneiðing	02
	kvartí
	1:100

dags. 20 júní 2004 breytt

STUDIO Inga Vogaland 2 108 REYKJAVÍK

arkitekt faf inga sigurjónsdóttir sími 5626163, 8616163 k 030159-4979

Inga Sigurjónsdóttir