

29-72A
m²/kv.

Samþykkt
26 SEPT. 2006
Hilmar Lámarsson
Byggingartúlltrúi uppsveita Árnessýslu

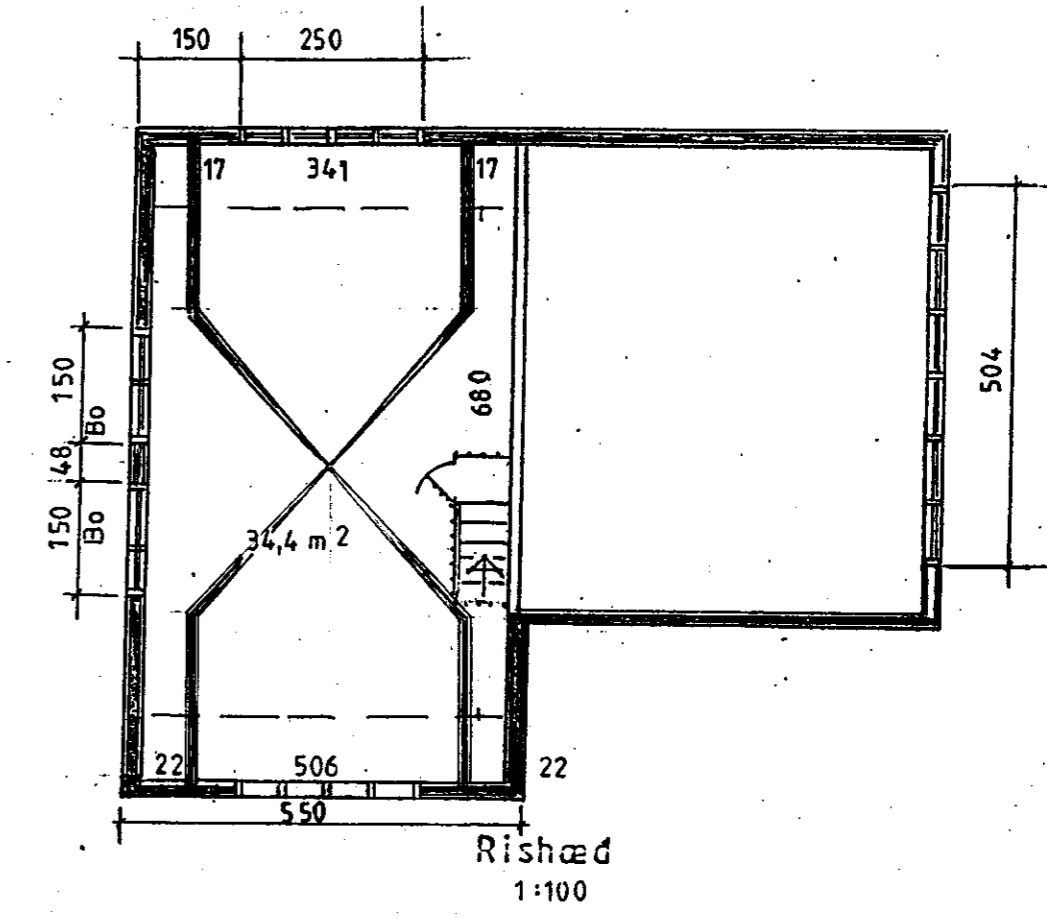
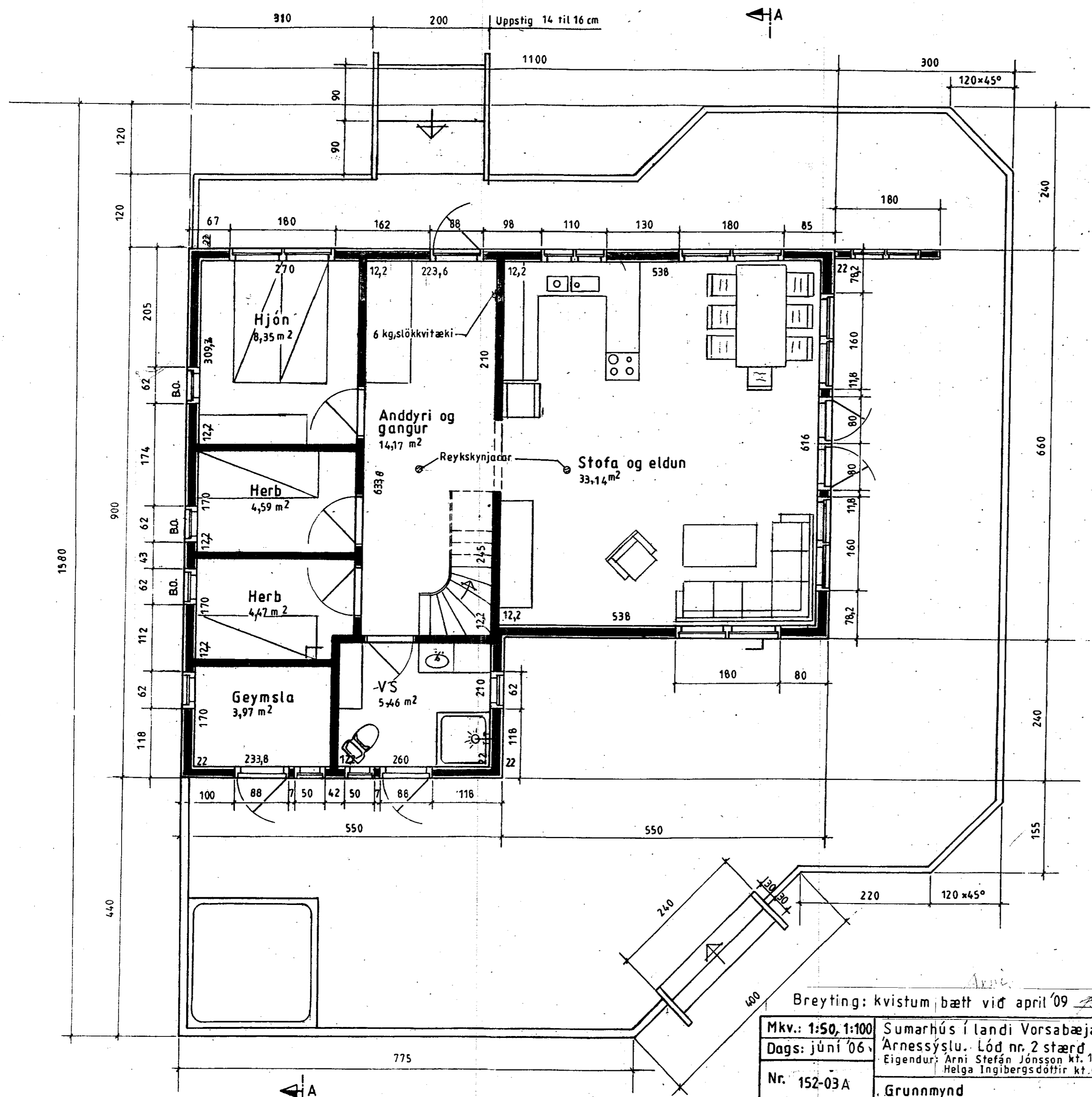

LÝSING:

HÚS BYGGT ÚR TIMBRI

UNDIRSTÖÐUR: Þverveggir, járnband stálsteypa S200 20cm þykkir, dregarar ofan á þverveggi 2 stk. 50x200.

Gólf: Þverbönd 50 x 200 cc.600. Undirgólf múshelt, léttsteinull 125 mm. 16mm spónaplata. Rakapappi og gólfefni.

VEGGIR: Grind 50x 125 5.fl. fura húspurrkað, gæðastaðall T1, grenikrossviður 10mm, 12mm loftrými, vatnslæðning (val eiganda), einangrun þéttsteinull 125, plastdúkur, raflagnarými 3,5cm, innri veggklæðning (val eiganda).

ÞAK: Sperrur 50x200 4. fl. fura húspurrkað gæðastaðall T1, panill, klæðning tura 25x150 með 3mm millibili, þéttsteinull 200 með vindpappa, þakpappi, þakefni. Loftun, plaströr 20mm, snjógildrurör, tveir kvistir.

GLUGGAR: Fura smíðaviður 1. fl. 'B', fúavarið 2 umferðir.

MILLIVEGGIR: Grindur 50 x 100 5. fl. fura húspurrkað, gæðastaðall T1, 10mm klæðning (val eiganda).

SAMSETNING: Öll tengjárn, naglar, sknúfur og boltar skulu vera galvanaseruð.

BRUNAVARNIR: Reykskynjarar og 6kg. slökkvitæki. Klæðningar utanhúss og innveggja skulu vera í brunaflokk 2. Þjörgunarpop á svefnherbergjum og á svefnlofti með stíga af viðurkenndri gerð.

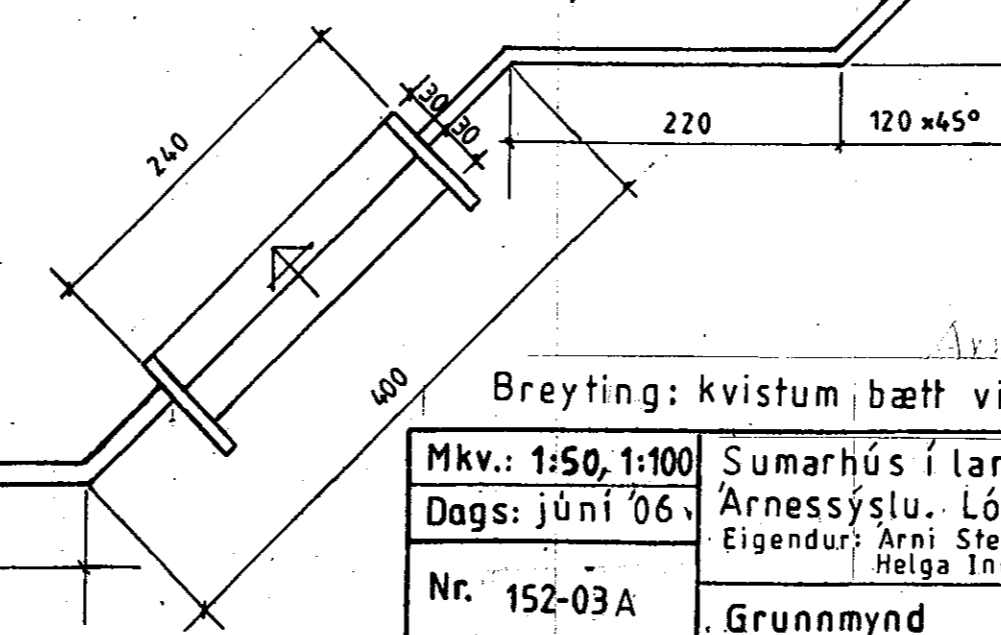

Breyting: kvistum bætt við apríl '09

Mkv.: 1:50, 1:100	Sumarhús í landi Vorsabæjar I Skeiða og Gnúpverjahra.	TEIKNIVANGUR
Dags: júní '06	Árnessýslu. Lód nr. 2 stærð 0,5 ha	
Nr. 152-03A	Eigendur: Arni Stefán Jónsson kt. 191251-3349 Helga Ingibergsdóttir kt. 040953-2059	270733-2559
	Grunnmynd	F.m. = 85,8 m ²
		201032-4829