

GRUNNMYND SÖKKLA
MKV. 1:50

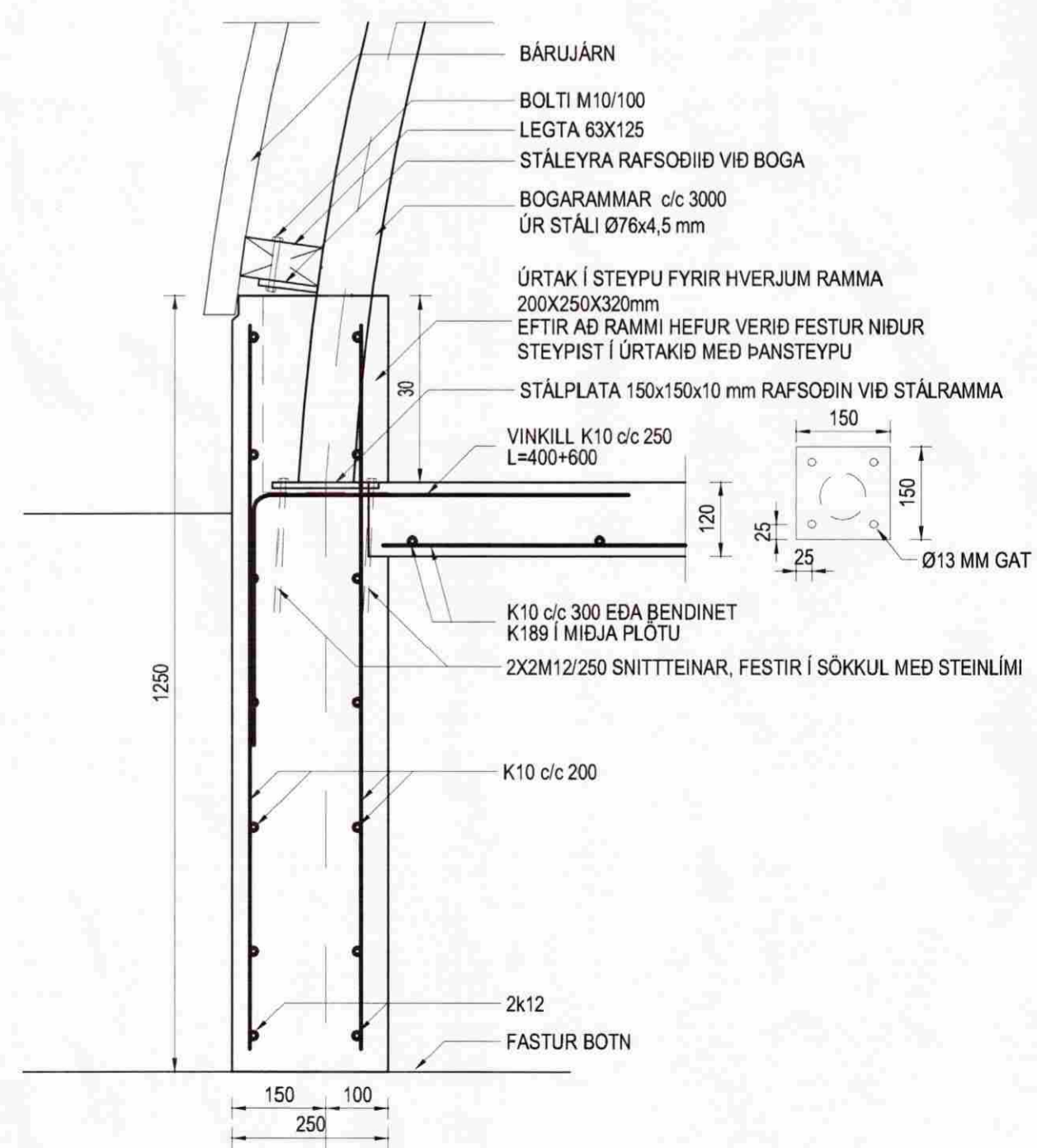

SNID 1-1

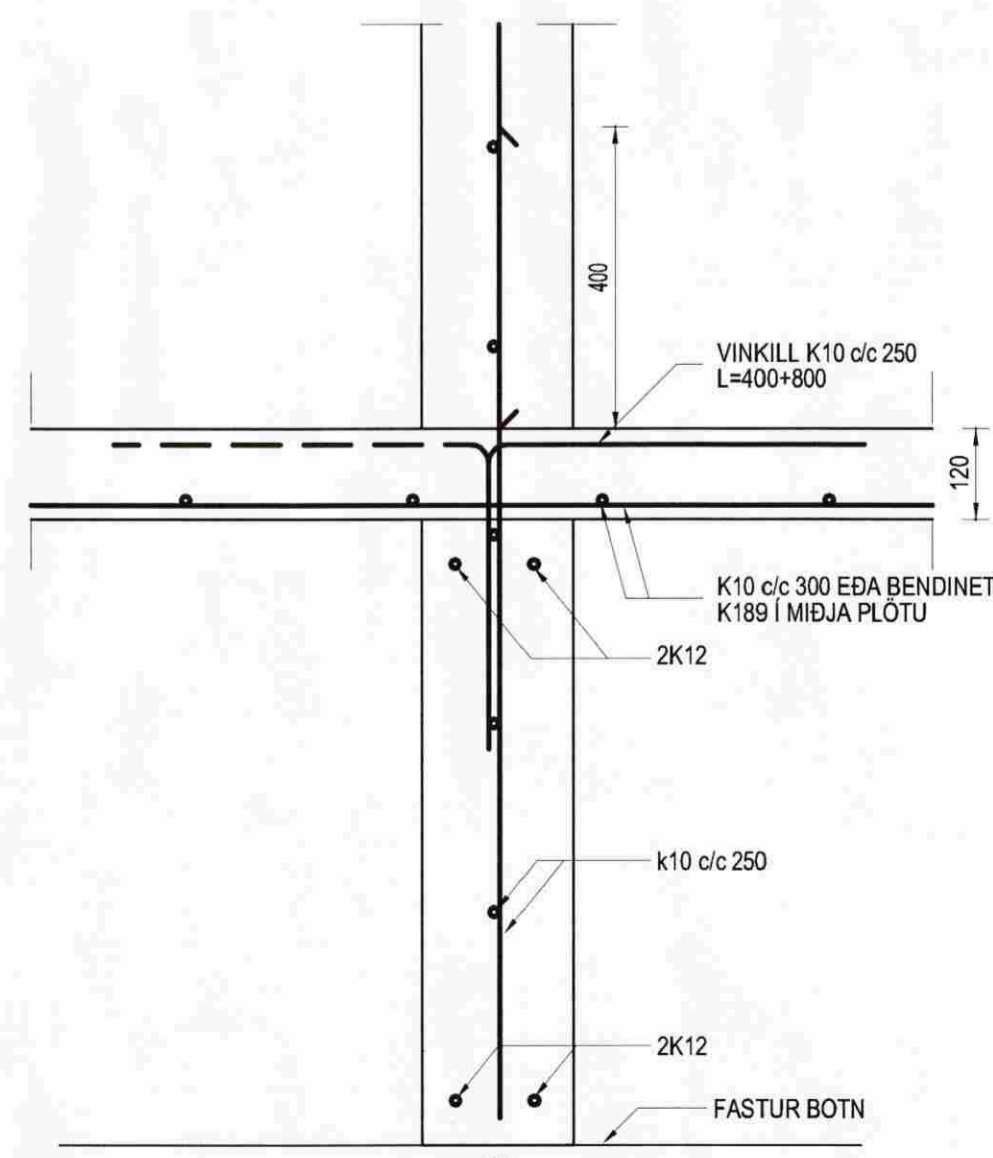

SNID 2-2
MKV. 1:10

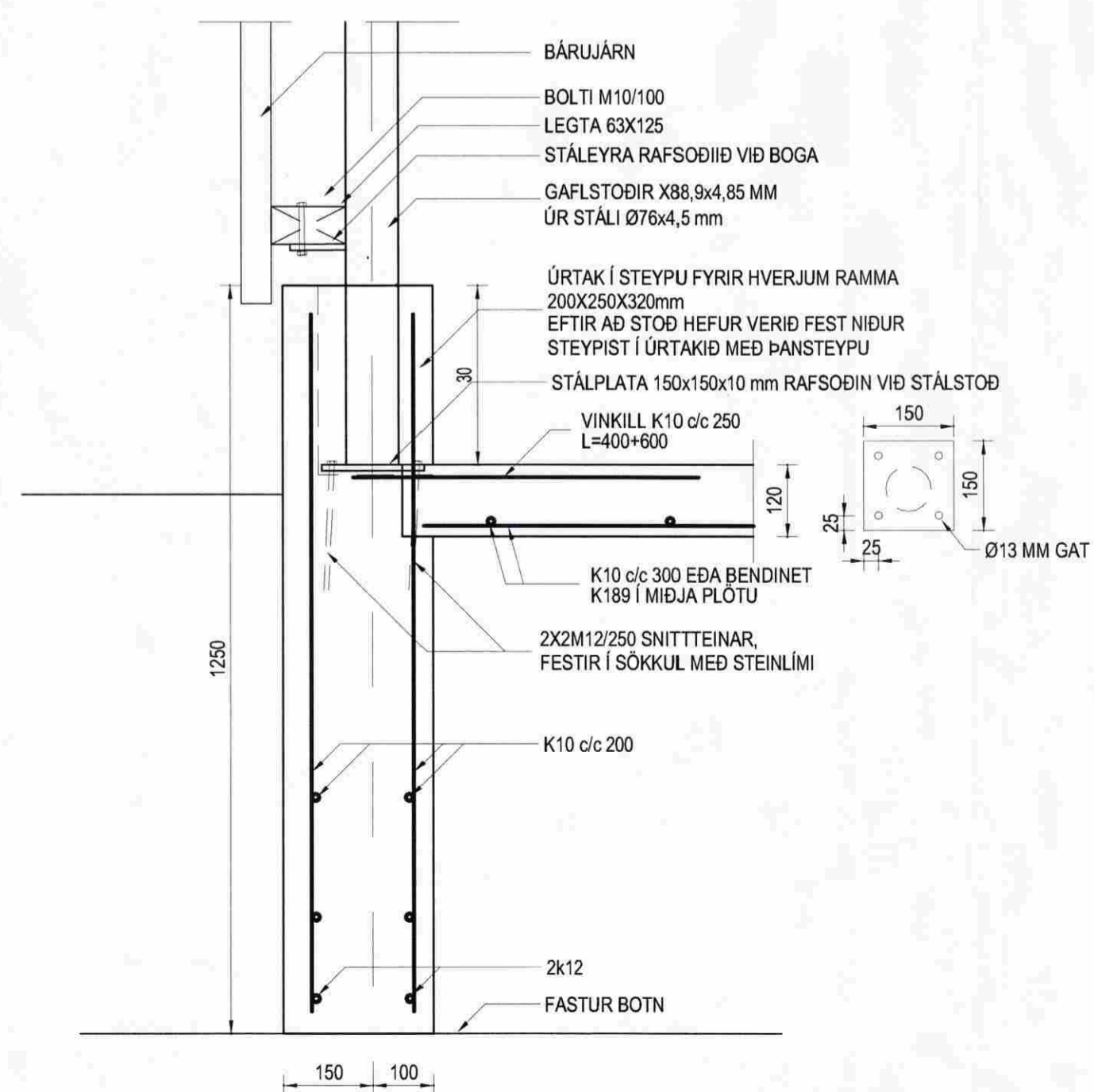

SNID 3-3
MKV. 1:10

SKÝRINGAR:
Fjarlægja skal allan lausan og lífrænan jarðveg úr hússtæði.
Grafa skal niður á fastan og óhreyfðan botn. Minnst skal grafa 1,0 m út fyrir hús að viðbættu því dýpi sem er frá neðri brún sökkla niður á fastan botn.
Botn skal hreinsa vel áður en fyllt er ofan á hann. Undir sökkla skal fylla með frostþolinni grúsarfyllingu.
Fyllingin skal standast eftirtaldir kröfur: Mesta steinastærð 10 sm.
Þjöppun fyllingar undir sökkla skal standast eftirfarandi: E2 a.m.k. 120 Mpa og E2/E1 a.m.k. 2,3.
Innan í sökkla skal fylla með frostþolinni malarfyllingu.
Fyllinguna skal þjappa með vibrþjöppu í lögum er hæfa stærð þjöppunnar. Fara skal minnst 5 umferðir með þjöppuna.
Fylla skal jafnt að sökkliun beggja vegna.
Til að tryggja sem bestan árangur þjöppunar skal bleyta mölina eftir þörfum.
Mesta álag frá sökklium á botn er 2,4 kg/cm².
Sjá almennar skýringar á teikningu 600.

Br. nr.	Dags.	Af.	Breyting
(A)			
(B)			
(C)			
(D)			

Hönnun húss:
ALTEIKNING ehf
ÖLL ALMENN TÆKNINGUNASTA
MÍÐSALIR 7, 201 KÖPAVOGUR, SÍMI 897-4588
Þorsteinn Friðþjófsón, byggingateknifræðingur
Kt. 211055-5299 netfang: midsalir@alnet.is

FJÁRHÚS
VORSABÆR 2
SKEIDA- OG GNÚPVERJAHREPPI

Teikningarheiti: SÖKKLAR
GRUNNMYND
SNID
Dags. 17.07.2007. Kvæði 1:50
Hannað þ/F Teknið þ/F Samþ.
Verkt. 07-301F Teikn.nr. 601 Breyt.Lst.