

Byggingamaðstafi
 Albert Sigurðsson
 Júní 13 88
 Hinnalinnar

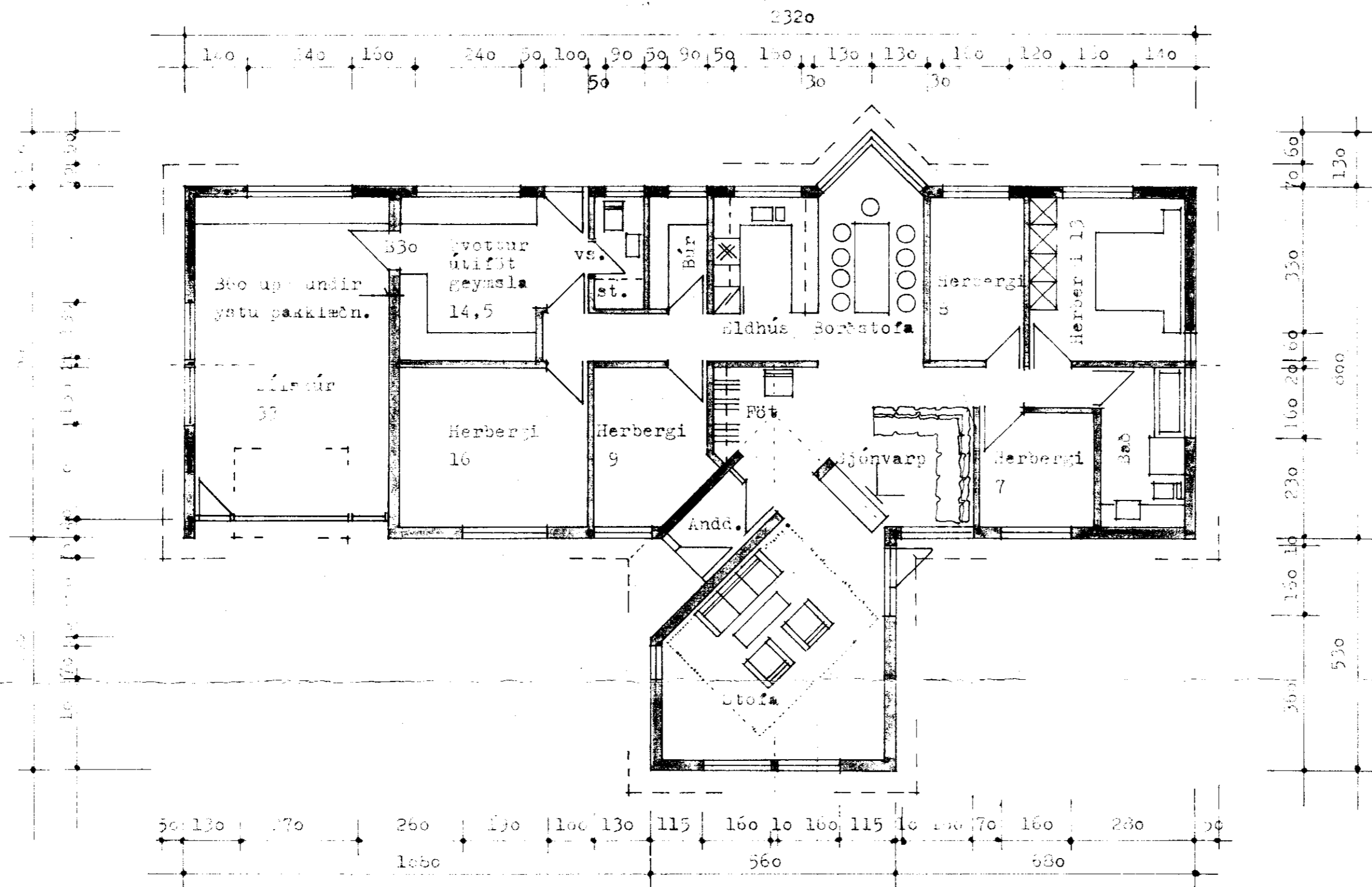

Stærðir:
 Allt húsið, 210,8 m² bruttó
 692,1 m² bruttó
 Íbúðin, 167,4 m² nettó.

Máli:
 Húsið er timburhúsið á steyptum sákkli,
 timburklett, bérumálmur á þaki.
 Vinangrunn í útveggjum 125 mm steinnall,
 100 mm í þaki.

Titir t.t. Tak á Skkblátt,
 veggir ljóshlé-gráir
 gluggar og strjúkarnir flötir
 til í þeirra, varasætti og
 vindstærir - þefar.
 Durir bléar í hvítum kerri.

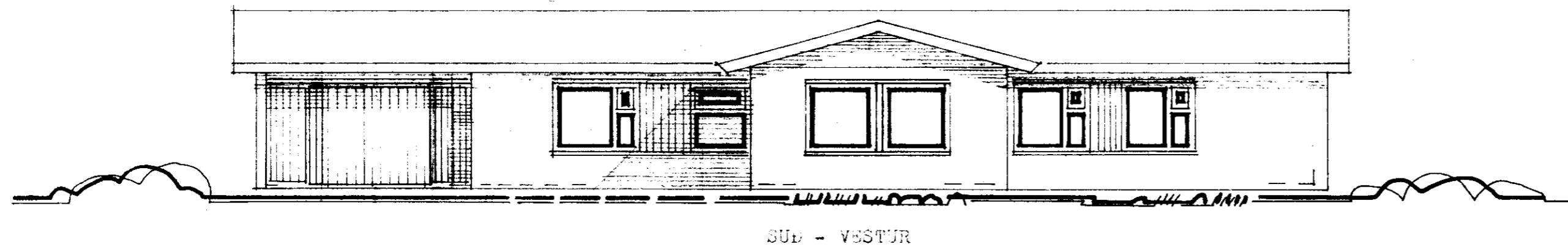

EINBÝLISHÚS
 VORSAB/E 2

Grundmynd, útlit. 1:100
 febrúar 1988

Björn Kristleifsson
 Björn Kristleifsson