

Samp. 19. 85
Hilmar Þinnarson

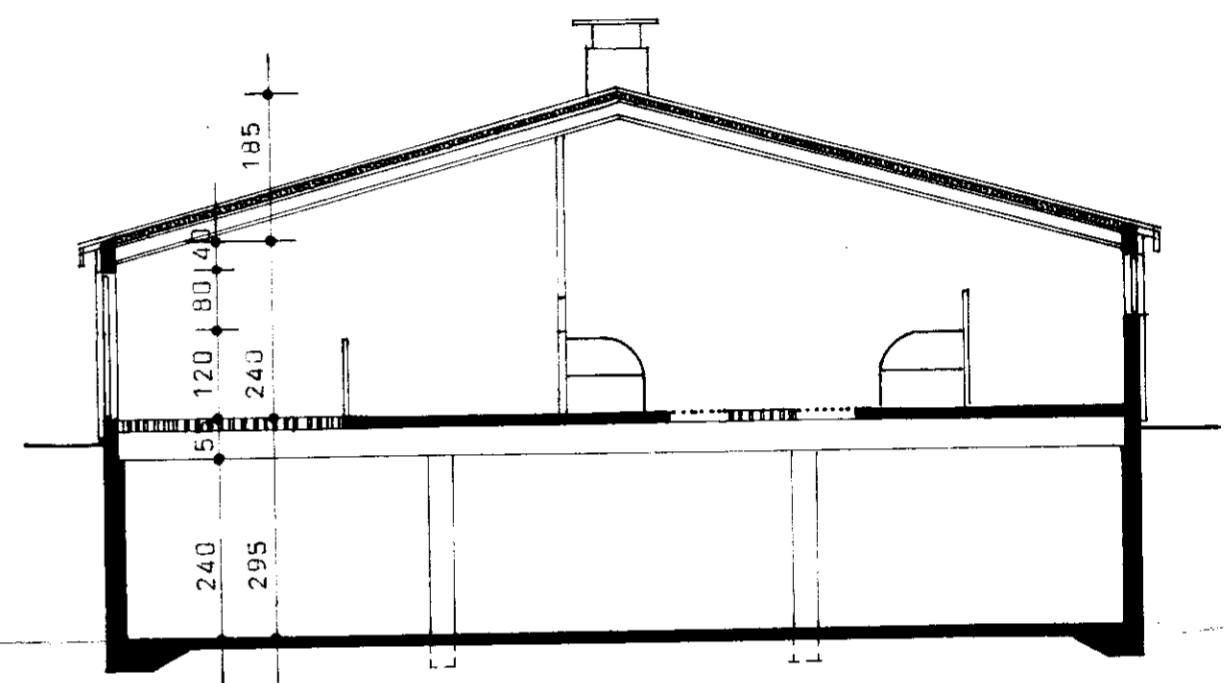
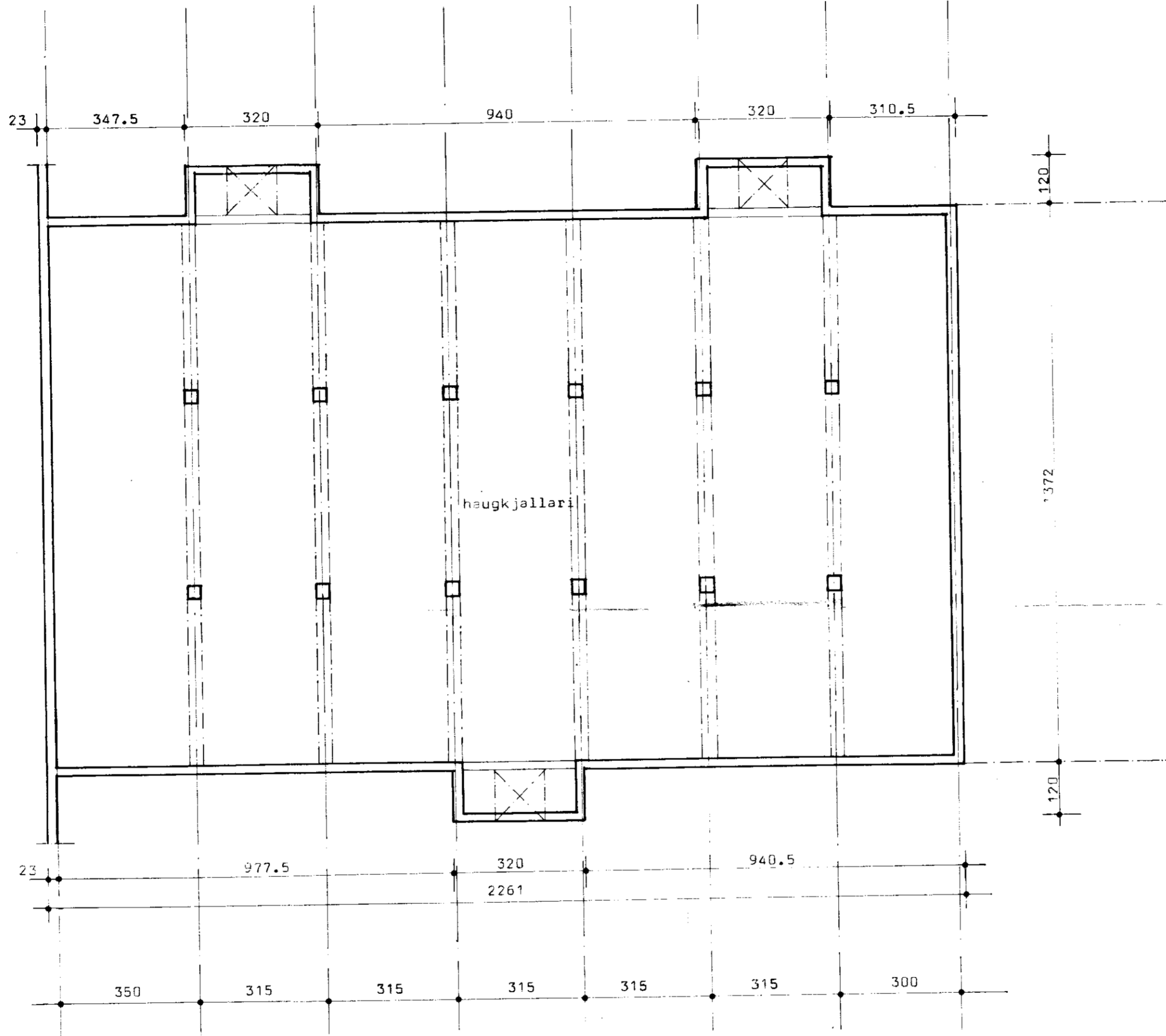

SNLIDING A - A

| | |
|-------------------------|----------------------|
| Flatarmál kjallara | 321,7 m ² |
| Flatarmál fjóss | 384,6 m ² |
| rúmmál kjallara | 949 m ³ |
| rúmmál fjóss | 1279 m ³ |
| heildarrúmmál byggingar | 2228 m ³ |

ALLAR BREVTINGAR ÖSKULDAÐ ÁN
 SKYLDINGARBYGGINGASTOFNUNAR

BL BYGGINGASTOFNUN LANDBÚNADARINS
 LAUGAVEGI 120, REYKJAVÍK, Sími 25444
 VESTURKOT, Skeidahr., Árnessýslu
 Fjós, 34 kúa
 Grunnmynd kjallara og sneiðing

TEIKN. NR. 10-4693-1
 BREYTT FRÁ
 MÆLIKVARÐI 1:100
 DAGSETNING 23.03.1984
 TEIKNAD Málfríður

Hilmar Þinnarson