

**SAMÞYKKT**  
 09 SEPT. 2009  
*Pjetur Kjartan*  
 Byggingafurri og Byggingarstjórnun, Fyslu og Flóahv.

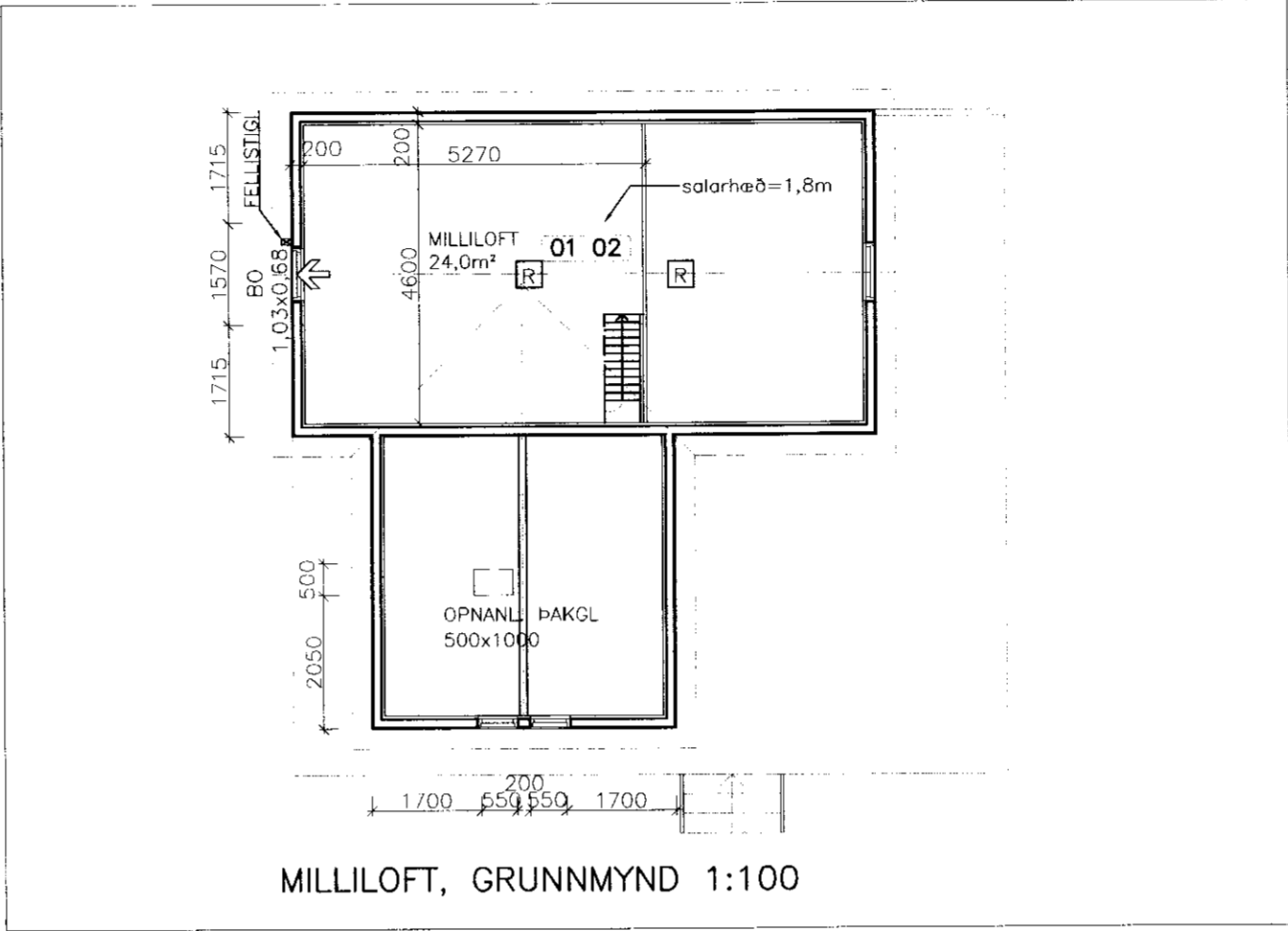
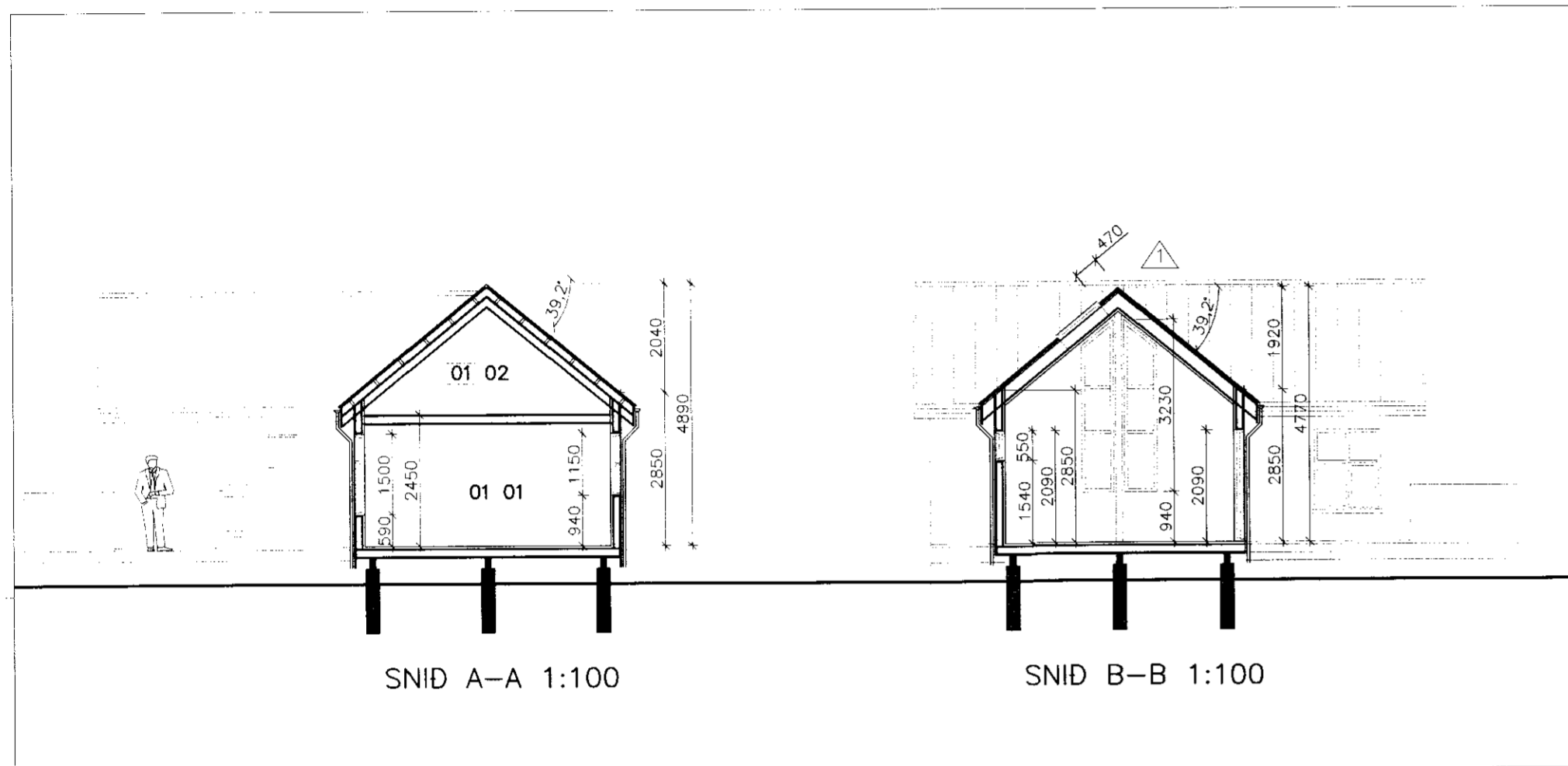

**SKRÁNINGARTAFLA**

Skráningartafli: Votamýri 2, Skeiðum, Sumarhús (Markulundur) | Skrásetjari: Erlingur Ingason  
 Landnúmer: x | Kennitala: 280152-4399  
 Matulutanúmer: x | Útgáfa: 4.01t | Dags: 30.7.2009

Upptöfnun og lýsing	D0 Lokun	D1 Rým hæð-roð	D2 Notkun text	D3 Notkun flokkun	D4 Eignarhæð	Stærðir	D5 Botnflötur m²	DSM Milliflötur m²	D6 Sigar m²	D7 Op m²	D8 Brúthöflötur m²	D9 Brúthöflötur m² < 1,8	D10a Salarhæð mm	D10b Salarhæð mæð	D11 Brúthöflötur gjarnál m²	D12 Netoflötur m²	D16 Birt flatarmál m²	Rekjavétt skiptarúmmál	D17 Skiptarúmmál m²
Matahlúð						66,2	27,3	0,9	0,9	92,6	18,8				271,5	66,2	73,8		305,680
Botn															13,2				
A 01 1. hæð						66,2	27,3	0,9	0,9	92,6	18,8				258,3	66,2	73,8		258,180
A 0101 Fristundahús			N		0101	66,2	27,3	0,9	0,9	26,4	18,8	2,85	3,96	258,3	66,2	66,2	3,90	258,180	
A 0102 Svefnloft			N		0101					47,5									
C 0103 Vernd			S		0101												1,00	47,500	
02 Þak																			

**Athugasemdir**  
 Sameignir samra

Eignarhald	Siglarhæð	Notkun text	Birt flatarmál m²	Skiptarúmmál m²	Séreygn og sameign m²
0101	Fristundahús		73,8	305,680	305,680
	Alls		73,8	305,680	305,680

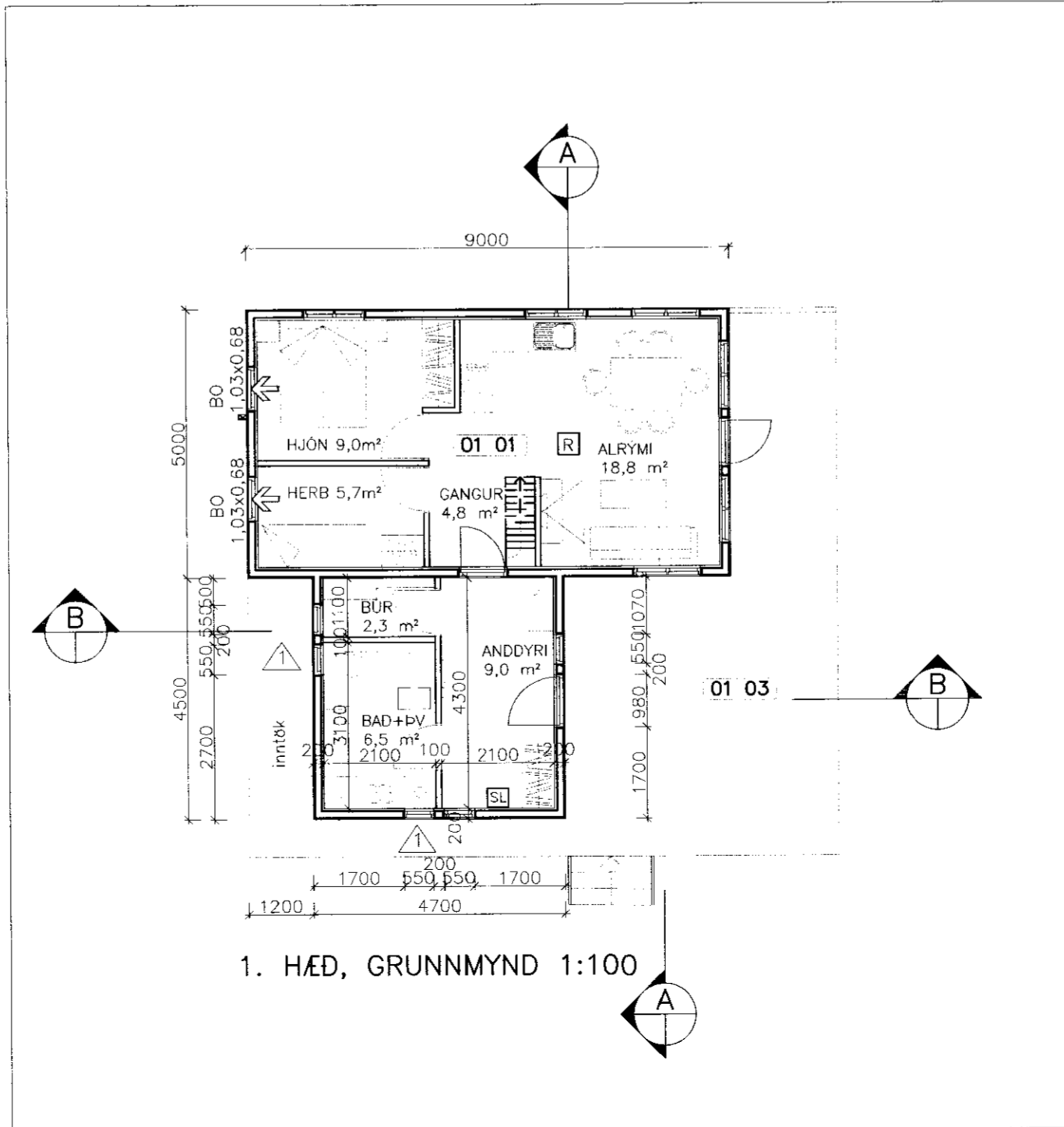

**BREYTINGAR**

Br.nr.	Dags:	Eðli breytingar:	Unnið:
1	09.09.09	BADHERB./BÚR OG GLUGGAR	SST

**VOTAMÝRI 2, SKEIÐUM, SUMARHÚS**  
 ADALUPPDRATTUR: Málkvarði  
 GRUNNMYND OG SNID 1:100  
 SKRÁNINGARTAFLA OG SKÝRINGAR

Hamn:	Telknab:	Yfirfarab:	Dags:
	EI/SST	EI	13.08.2009
Sköð a disk:	Skráarnafn:	Verknr:	Bl.
	09144-A1	09144	102-1

Samþykkt: *Erlingur Ingason*  
 280152-4399

**VERKFRÆÐISTOFA SÜÐURLANDS EHF**  
 Austurvegur 5, 800 Selfoss, Sími: 482 3900, Fax: 482 3914, Netf: verkud@verkud.is

**SKÝRINGAR:**

UNDIRSTÖÐUR ERU STEINSTEYPTAR  
 GÖLFPLATA ER ÚR TIMBRI  
 VEGGIR OG ÞAK ERU ÚT TIMBRI  
 ÞAK ER MÁLMKLÉTT.  
 VEGGIR ERU KLÆDDIR AD UTAN MED VATNSKLÆDNINGU ÚR TIMBRI.  
  
 EINANGRUN:  
 VEGGIR: 145mm STEINULL  
 ÞAK: 200mm STEINULL.  
 GÖLF: 145mm STEINULL

FRÆRENNSLI VERÐUR LEITT Í ROTÞRÓ.  
 HÆÐAR- OG STADSETNING HÚSS VERÐI  
 GERÐ Í SAMRÁÐI VID BYGGINGAFULLTRÚA.  
 Í HÚSDI KOMI SLÖKKVITÆKI (6 kg.)

- [R] REYKSKYNJARI.
- [SL] SLÖKKVITÆKI.
- BO BJÖRGUNAROP

[01 01] NOTEININGANUMER:

**HELSTU STÆRÐIR:**

(SJA EINNIG SKRÁNINGARTÖFLU)  
 GRUNNFLÖTUR 1. HÆÐ: 66,2 m²  
 MILLIPALLUR: 27,3 m²  
 BIRT FLATARMÁL: 73,8 m²  
  
 HEILDARRÚMMÁL HÚSS: 258,3 m³  
 BOTNPLATA: 13,2 m³