

Samp. 22.02.2005
 BYGGINGARFULLTRÚI
 SKEIDA OG GNÚPVERJAHREPPS
 Hákon Örn Arnþórsson

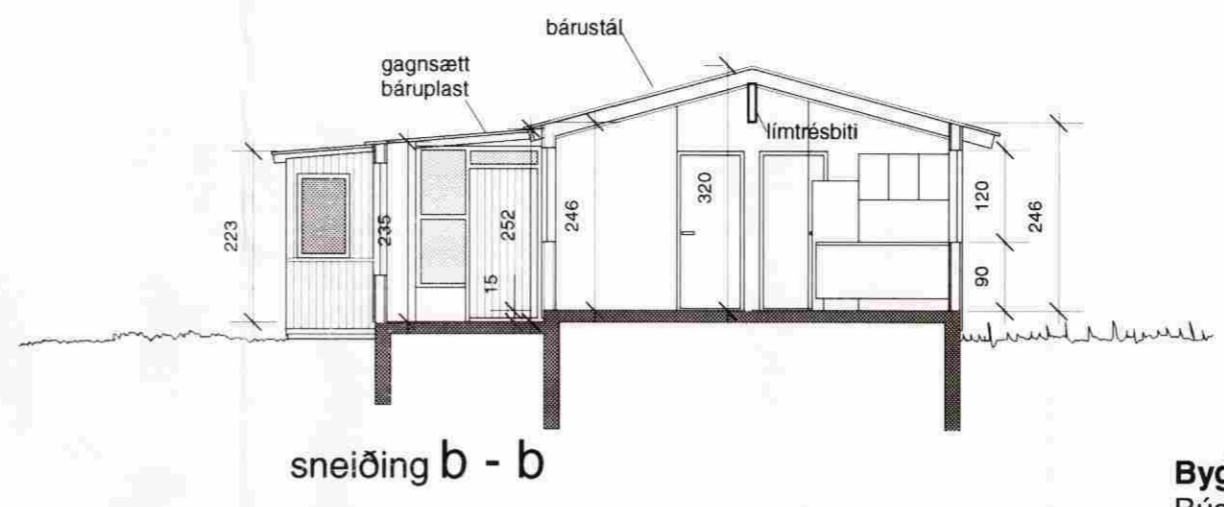
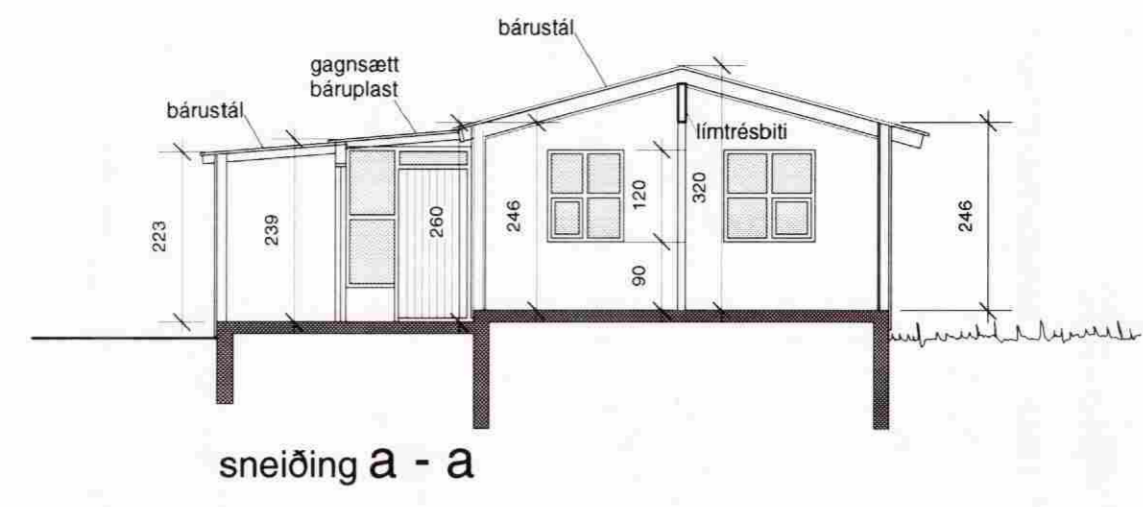

Byggingarlýsing

Bústaðurinn er timburbygging á steyptum sökkli og steyptri plötu, útveggir eru einangraðir með steinull, klæddir með panel að innan að utan er bústaðurinn klæddur með lituðu, galvanhúðuðu trapetsustáli á þaki bústaðar og útigeymslu er galvanhúðaó, lítað bárustál yfir verönd er timbursperrur og gagnsætt báruplast. Bústaðurinn er byggður 1994, geymslur byggðar ca 1996 og yfirbyggð verönd er byggð 2002 - 2003.

Hákon Örn Arnþórsson tæknifræðingur teiknaði bústaðinn

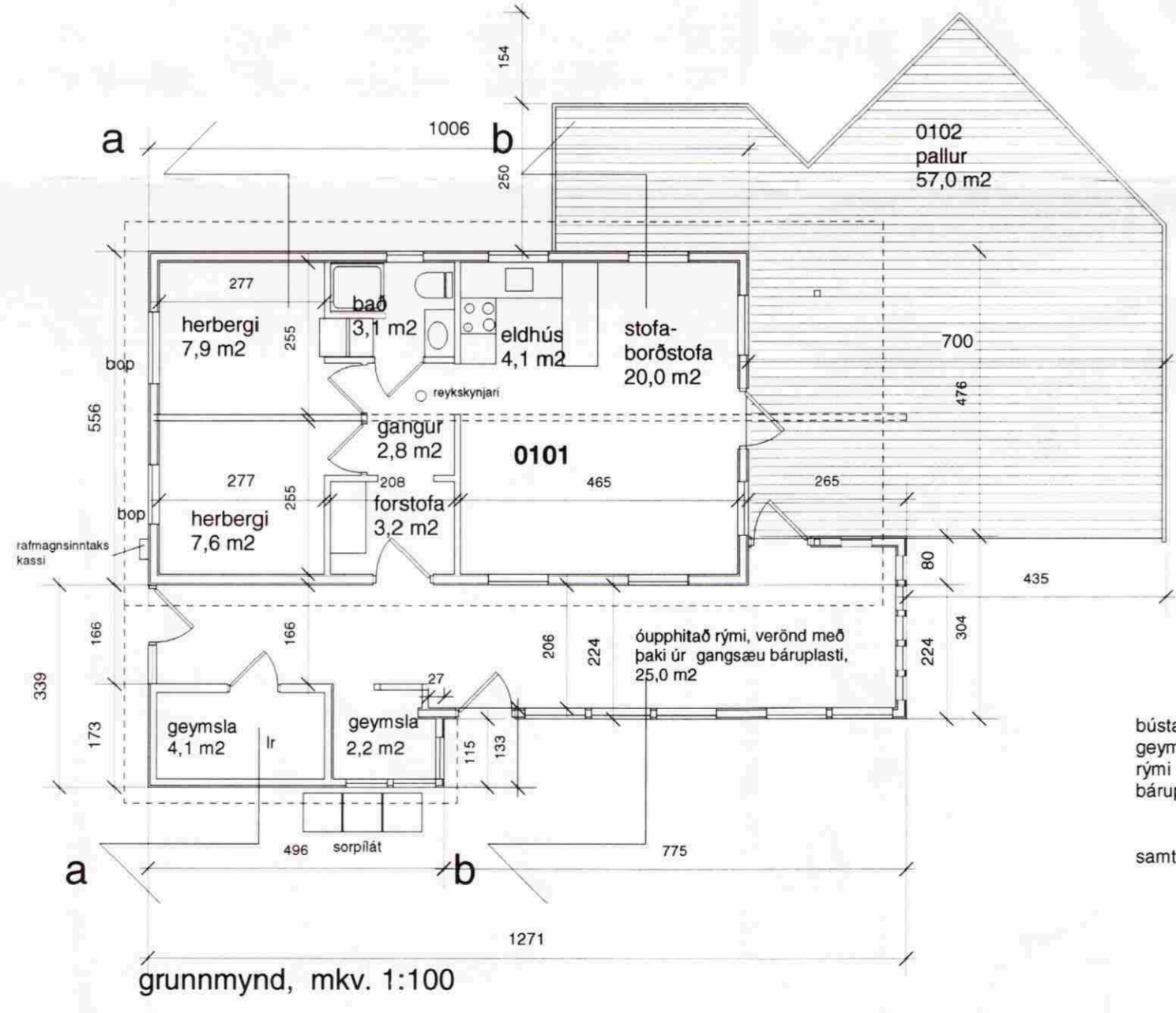

bústaður	55,9 m ²	158,0 m ³
geymslur,	8,6 m ²	19,6 m ³
rými yfirbyggt með báruplast	27,7 m ²	68,2 m ³
Samtals	92,2 m ²	264,2 m ³

Fagraland í landi Haga við Þjórsá

öryggisnúmer bústaðs 222 8857

Fagraland, í landi Haga, Gnúpverjahreppi, Árnessýslu

Reyndarteikningar af sumarbústað, áður gerð stækkun, yfirbyggð verönd og útigeymsla, áföst bústaðnum grunnmynd og sneiðing í mkv. 1:100

teiknað 3.2. 2005, teikning nr 1
 Trausti Leósson
 Trausti Leósson byggingafræðingur Leirutanga 16, Mosfellsbæ
 kt. 310846-3769, gsm 824 2588, fax 566 7544, netfang trausti@itn.is