

MOTTAK
 08.06.2012
Caly-forsen
 Byggingafræðingur / Ammabíró og Flóanz

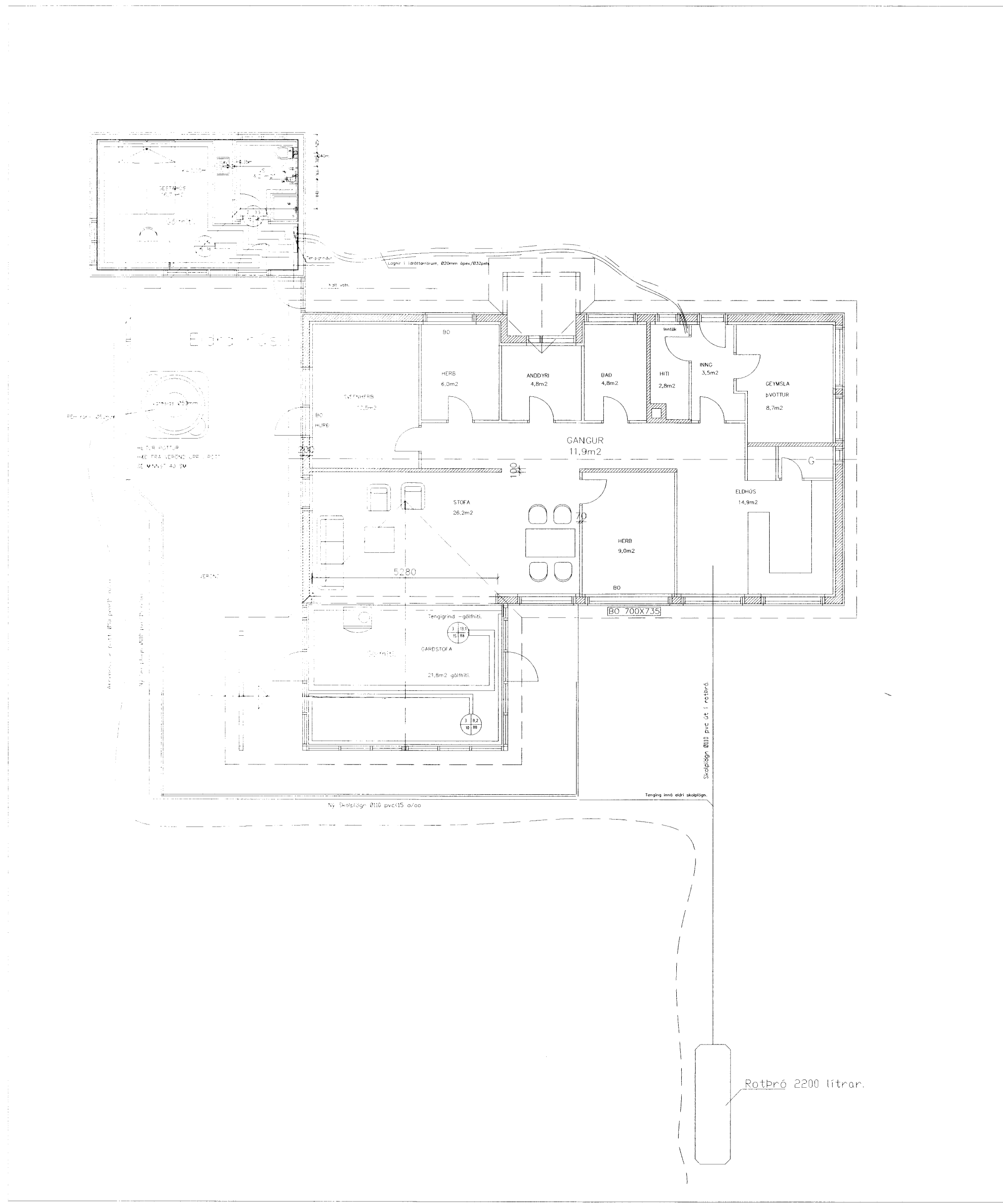

Niðurlagning á gólfhita

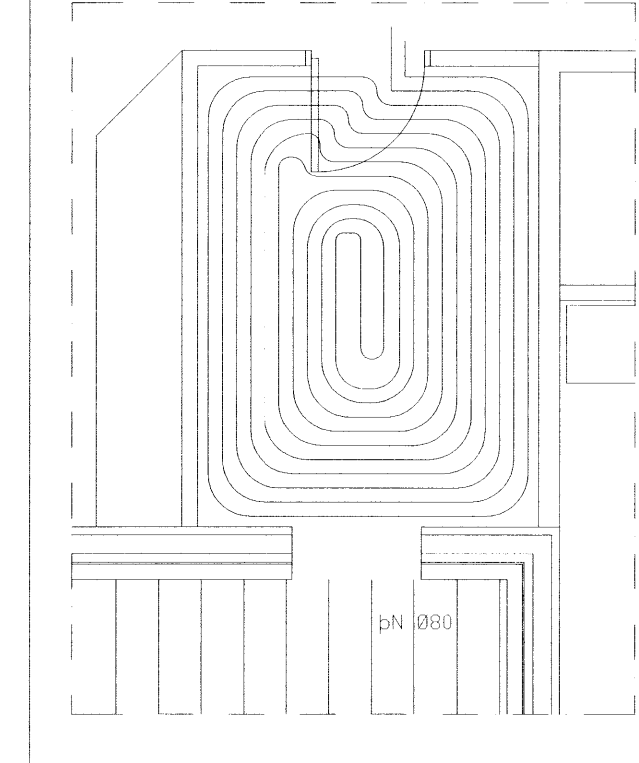

Skýringar :
 Gólfhiti.
 Nota skal viðurkenndar pípur frá Rb-vottun , pípur Ø16x2mm pePex eða pp og lagnir skulu vera með viðurkenningarvottorð frá Rb. Hitanemi í herbergi sem tengist í stjórnsstöð og þjón í loka á dreifíkistu t.d. gíaconini, rehou á hita,þrýstímælur og loftskrúfur) dreifíkistu þar sem fleiri en ein hitaslaufa er, skal sameina hitanema þegar fleiri en hitaslaufur eru í einu rými eða herbergi. Hitanemar í herbergjum eru þrúðlausir og nema það frá mótorklukkum á dreifíkistu. Fara skal eftir leiðbeiningum framleiðanda um niðurlögn ,festingum og annað sem til fellur um frágang gólfhita.
 Gólfilögn leggst í botnplötu með einagrunn undir plötu. Fjarlægð á yfirborði pípu verði 3-4cm frá yfirborði plötu. Festa skal nækilega lagnir í járngrind, hafa skal þrýsting á pípum við niðurlögn steypu 10 bör.

Skýringar á gólfhitaflaumum
 nr , herbergisnúmer
 m² , stærð viðkomandi herbergis
 c/c , fjarlægð á milli rora á viðkomandi slöngu
 L , lengd á viðkomandi slöngu
 Dfínhiti:
 Efnir Hiti 'svart', þunnveggja stárrör sem eru þrykkt samn DIN 2440/2390 og tengistykki 2950 og stálgeði samsvarandi / einnig má nota álþrúð.
 Á ofna komi framhitastýrðir lokar af viðurkenndri gerð og stillit.
 Leggja skal fram viðurkenningu frá Rb um álþex og fara eftir leiðbeiningum framleiðanda.
 Ef lagnir eru utanlöggjandi þá má stæpa einagrunn á lögnum .

Ragnar G. Gunnarsson

Gestahús K.L.

Breytingar			Austurey 1. Bláskógabyggð. Frístundarhús	
Nr.	Dags.	Nafn	Tekniþjónusta Ragnars G. Gunnarssonar ehf. Smiðjuvegi 11 fax/s: 5445350 ragnargg@simnet.is	Mkv. 1:100
				Nr. 0
			Gestahús og viðbygging. Frárennsiislagnir yfirlit. Skýringar á lögnum.	Dags. 2012.06.20
				kt.:110947-2839