

SAMÞYKKT

29 APR. 2009

Helgi Kjartan
Byggingafulltrúi uppsv. í smessylu og Flóahf.

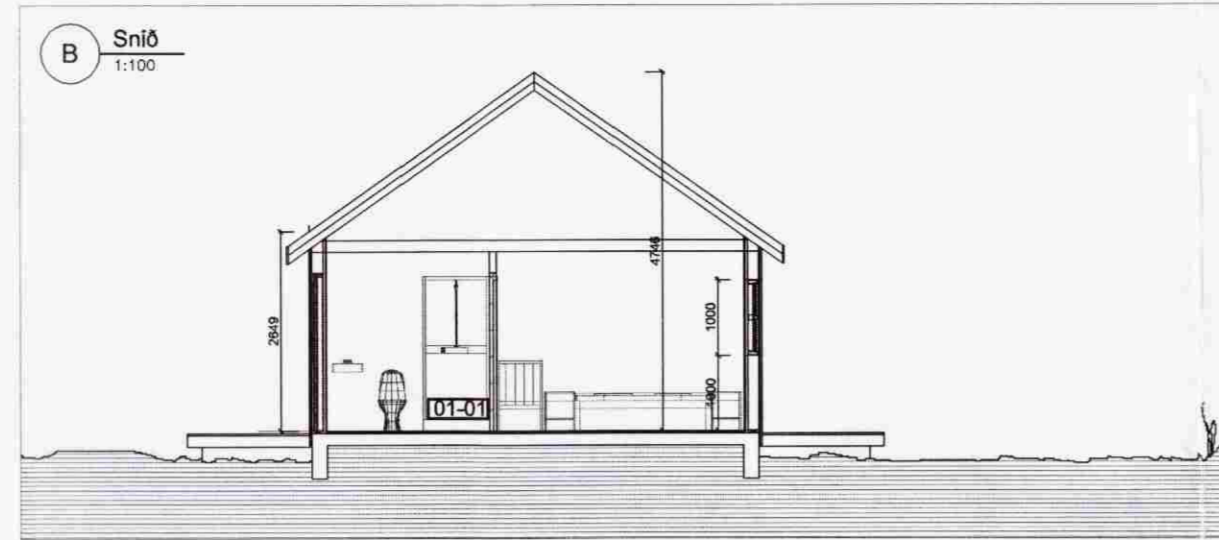

Snið A - A

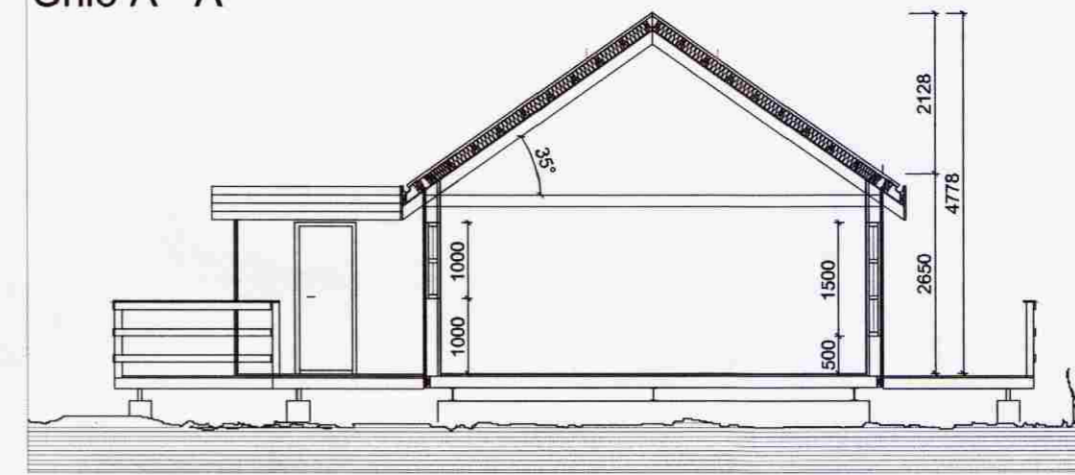

Byggingaýsing:

Útveggir byggingarinnar eru úr timbri, 2"x6" (48x148mm), klæddir að utanverðu með liggjandi þrýstifúavaðri timburvatnaskiðningu. Einangrun útveggja er með 150 mm steinull, rakavörn (bolplast) komi innan við einangrun og lagnagrind þar fyrir innan. Klæðning að innanverðu í stofu og opnum rýmum er panell í lofti og á veggjum en svefnherbergi eru klædd með gífskiðningu og máluð.

Gólf er úr timbri 2"x6" (48x148mm), einangrað með 150 mm steinull. Undirstöður eru stálbitar 3 stk. IPE-180 sem hvíla á steinsteyptum þverveggjum. Þak er úr timbri, 2"x6" (48x148mm), klætt málmklæðningu, einangrað með 150 mm steinull. Til að taka við frárennslí er notuð rotþró, a.m.k 1500 l, hafa þer samráð við byggingafulltrúa og heilbrigðiseftirlit um stærð og staðsetningu á rotþrónni.

Hafa skal samráð við byggingafulltrúa um staðsetningu og hæð yfir landi lóðarinnar.

- Stærð: R = Reykskynjari
 Sumarhúsið er 92,2 m² og 330,7 m³ að stærð, brúttó SL = Slökkvitæki
 Bj.op: 60x120 = Flóttaleið

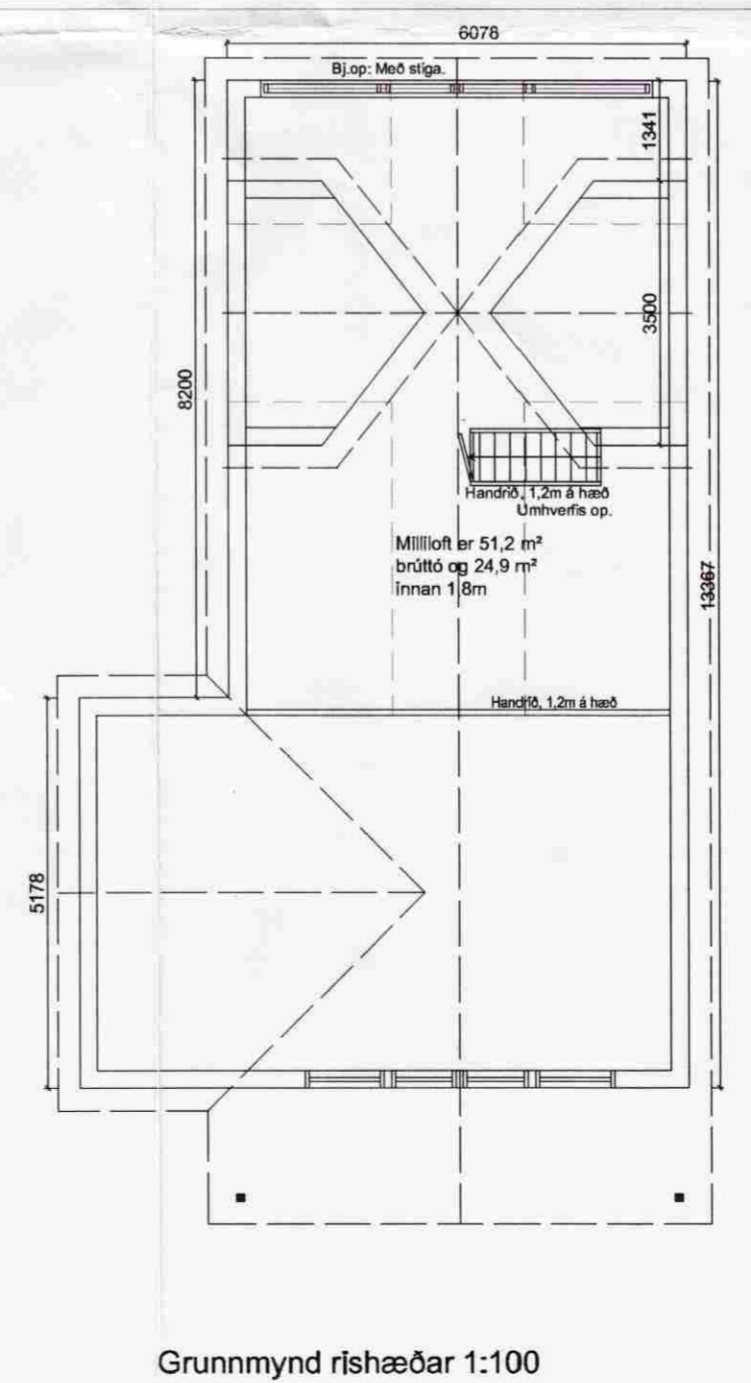
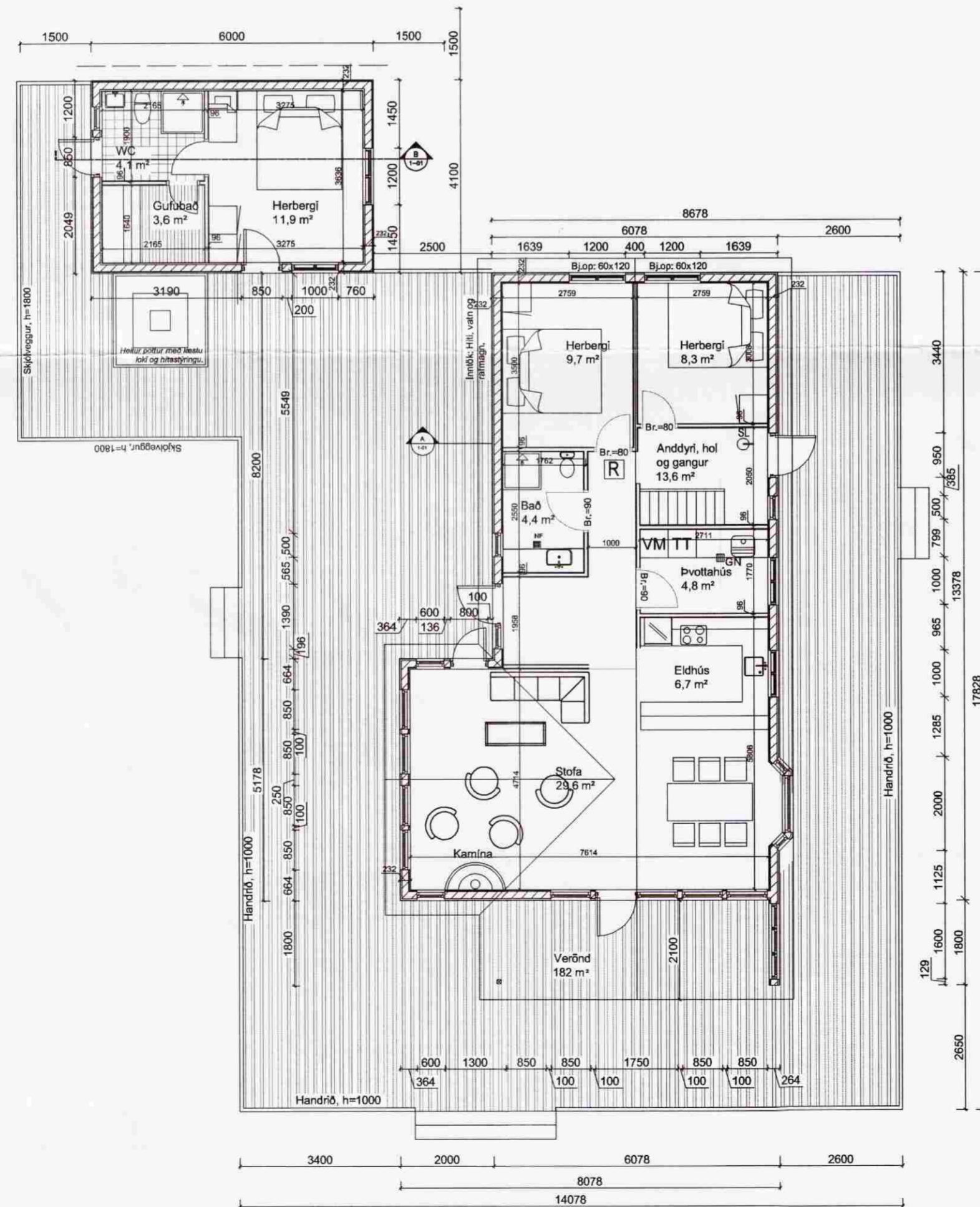

Grunnmynd 1:100

Grunnmynd rishæðar 1:100

Breytingar:



Vinnustofa: Stóru-Sandvík 4,
801 Selfoss.
Sími 482-1738 / 898-9199
Netfang: samsh@simnet.is

Áb.m. og réttahafi ©: Samóel Smári Hreggviðsson,
byggingateknifræðingur, M.T.F.I.
Kt.: 200752-4659

Vidfangsefni:

AUSTUREY LÓÐ 167688
Bláskógabyggð.

Verkhúsi:

Grunnmynd, snið og skýringar.

Mælikvæði:

1:100

Dagsetning:

Stóru-Sandvík 4, í september 2007

Samþykkt:

14/2009 Sam. Hreggviðsson

Verknúmer:

S1L-07,19

Teikn.nr.:

1-01