

Grunnmynd undirstöður M = 1 : 50

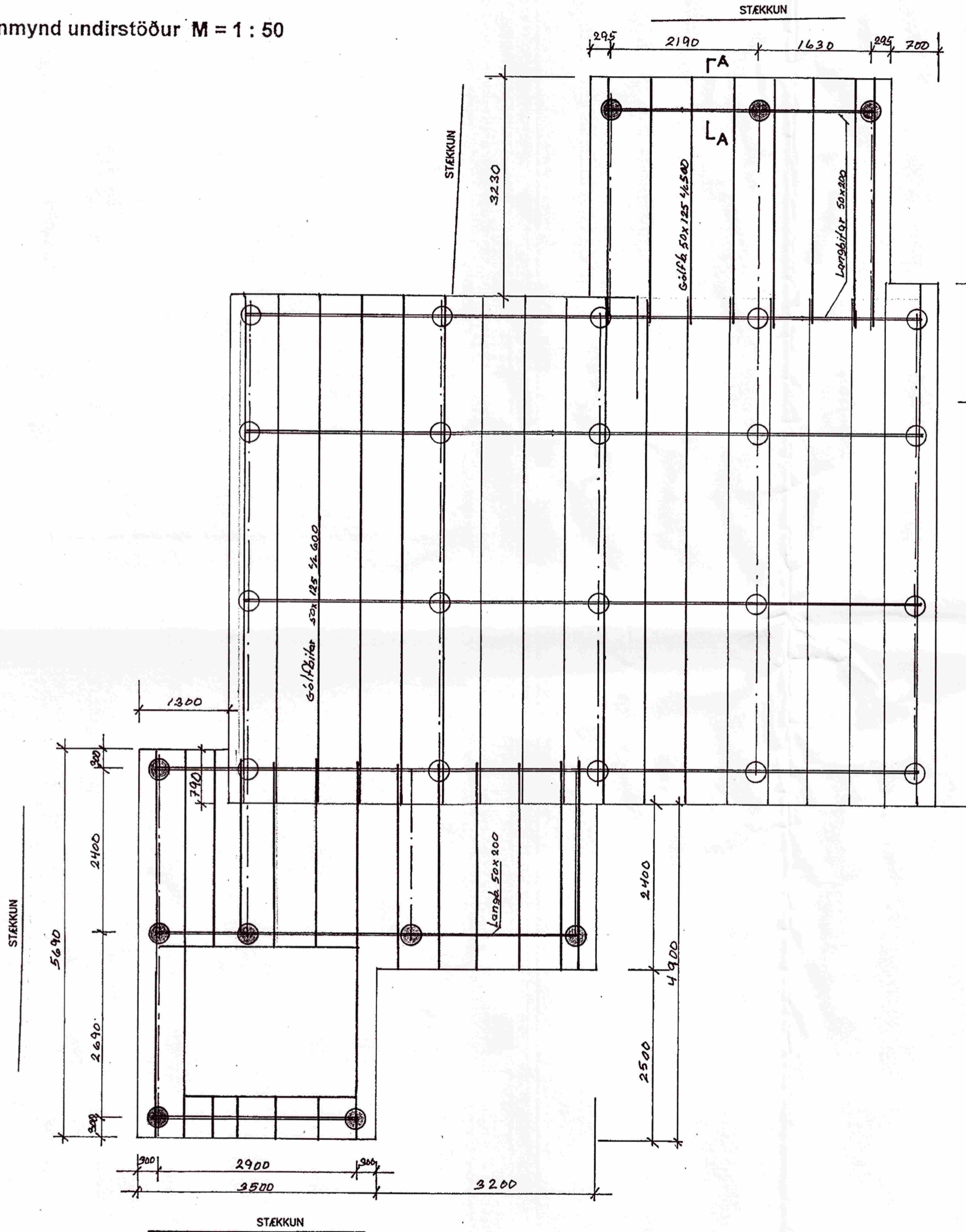

Snið A - A M = 1:20

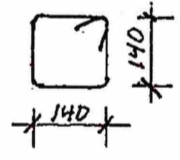
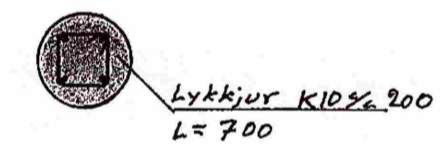
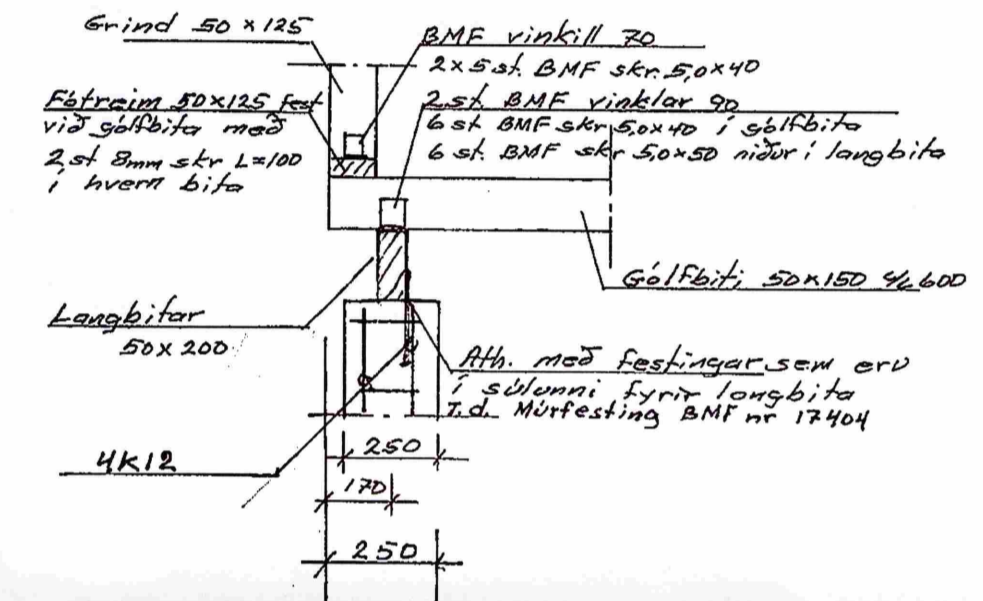

STÆKKUN

SKÝRINGAR

UNDIRSTÖÐUR ERU STEYPTAR SÖLUR OFAN Á SÖLUNUM ERU LANGBITAR ÖR 2"x8" GÓLFBITAR ERU 2"x5" M/M 60 SM EINANGRAD ER Á MILLI GÓLFBITA MEÐ 125 MM STEINULL. UNDIR HENNI ER 12 MM VATNSHELDUR KROSSVIÐUR OFAN VÍÐ HANA ER RAKAVARNARDÖKUR OG 22 MM RAKAVARÐAR SPÓNAFLÖTUR. OFAN Á ÞEIM ERU GÓLFPLÖTUR

Skýringar

Steinsteypa S250

Serjentsmagn skal vera a.m.k. 300kg í hverjum Rúmmetra af steypu. Vatniðshald skal vera a.m.k. 5% Loftinnihald skal vera a.m.k. 5% Alla steypu skal titra lítillega í mótum.

Steypustyrktarstál

Steypustyrktarstál merkt K á uppdrætti er kambstál KS40 K10c/c 250 táknar 10mm kambstál á hverja 250mm.

VÖLUSTEINN
Teiknistofa

Magnús Jónsson Byggingateknifráðingur
Kt. 290141-2069 GSM 892 1241
Armúla 38, 108 Fvk. Netfang: msjo@simnet.is

Verk	NES FRISTUNDAHÚS ÖR LANDI AUSTUREYJAR 2 LAUGARDAL		VERK NR.
Hönnuður:	Magnús	Teikn.: MSJ	TEIKN NR. 2.01
Aðalt:			MKV 1:50 1:20
Hluti:	Burðarvirki Grunnmynd undirstöður		DAGS. 15.4.2011