

SKÝRINGAR

Hæðarkótar eru gefnir upp í metrum og á fullfrágengin gólf. Hæðir eru gefnar upp í botn á rörum. Allar málsetningar eru í mm. Halli á lögnum er gefinn upp í prómilum. Lagnir skal leggja í samræmi við IST 65 og IST 68. Lagnir skulu uppfylla kröfum 196. gr. byggingareglugerðar. Frárennislagnir undir botnplötu skulu vera PVC-plaströr 100 mm í þvermál. Grafa skal lögnum og brunnum í fullþjappað fyllingarefni. Fylla skal undir með finum sandi og þjappa vel. Sandlag skal vera a.m.k 150mm. Lagnir skulu liggja jafnt á belg en ekki á múffum. Halli lagna skal aldrei fara yfir 300 prómil. Gólfniðurfall í baðherbergi tengist frárennsli handlaugar. Nákvæm og endanleg staðsetning stúta ákvarðist miðað við þau tæki sem verða valin. Málsetningar skal endurkoða á staðnum.

MÓTTAKID
26 SEPT. 2012
Byggingafulltrúi upph. Atvinnu- og Væðingarmálaráðs

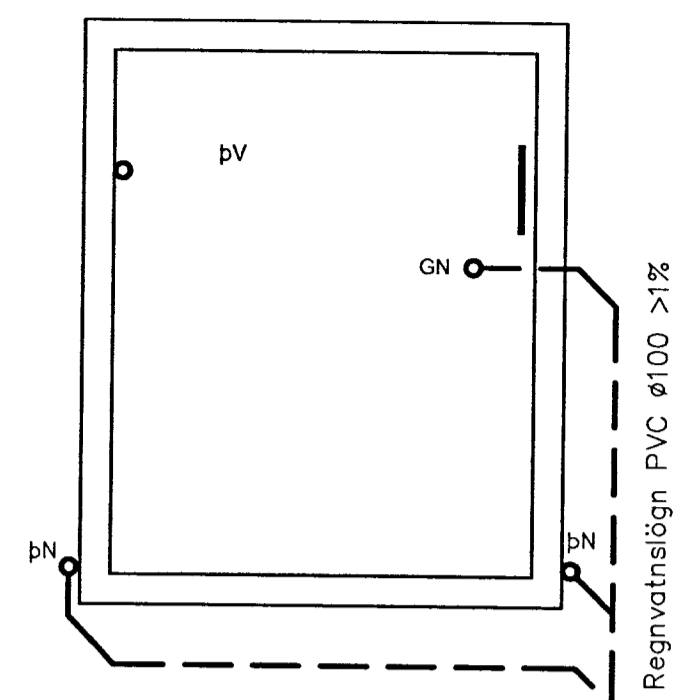

- HL HANDLAUG
- VS VATNSSALERNI
- SB STEYPIBÁÐ
- EV ELDHÚSVASKUR
- RV RÆSTIVASKUR
- Up UPPÞVOTTAVÉL
- pV ÞVOTTAVÉL
- BR BRUNNUR
- pN ÞAKNIÐURFALL
- GNG GÓLFNIÐURFALL MEÐ GEGNUMRENNSLI

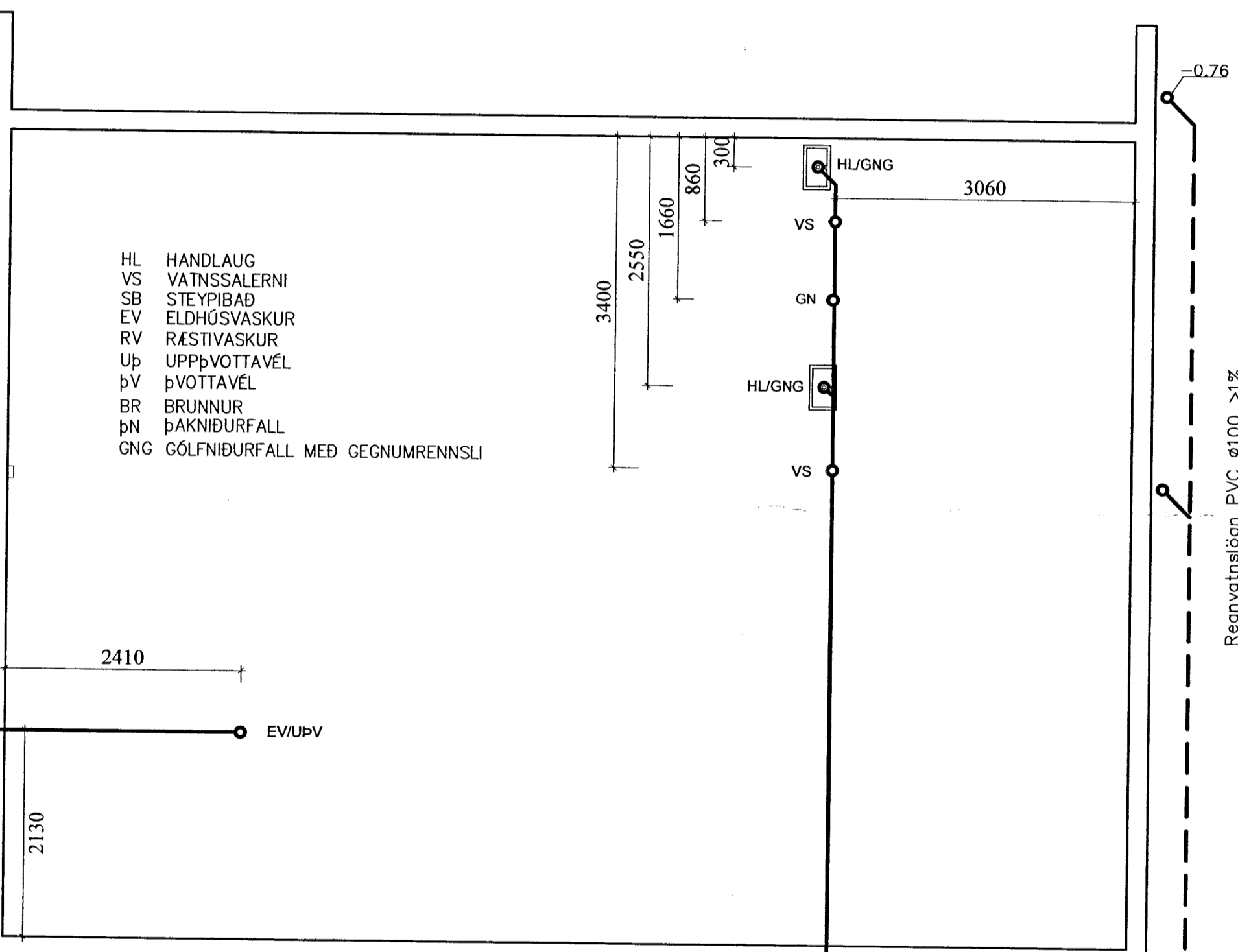

FRÁRENNSLI, GRUNNMYND 1:50

Vatnshalli skal vera að gólfniðurföllum, 10 mm/m
 PVC Táknað Polyvinylcloríð plastlögn.
 PP Táknað Polypropýlen.
 PE Táknað Polyethylén.

TÁKN FYRIR SKOLPLÖGN
 TÁKN FYRIR REGNVATNSLÖGN
 TÁKN FYRIR KALT VATN

Brunnur 600 mm plast, Skolp BK-1.10

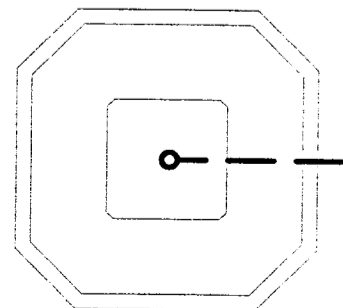

Regnvatn frá þaki rennur í grjótsvelg eða pytt.

Liggur að rotþró

Regnvatn frá þaki rennur í grjótsvelg eða pytt.

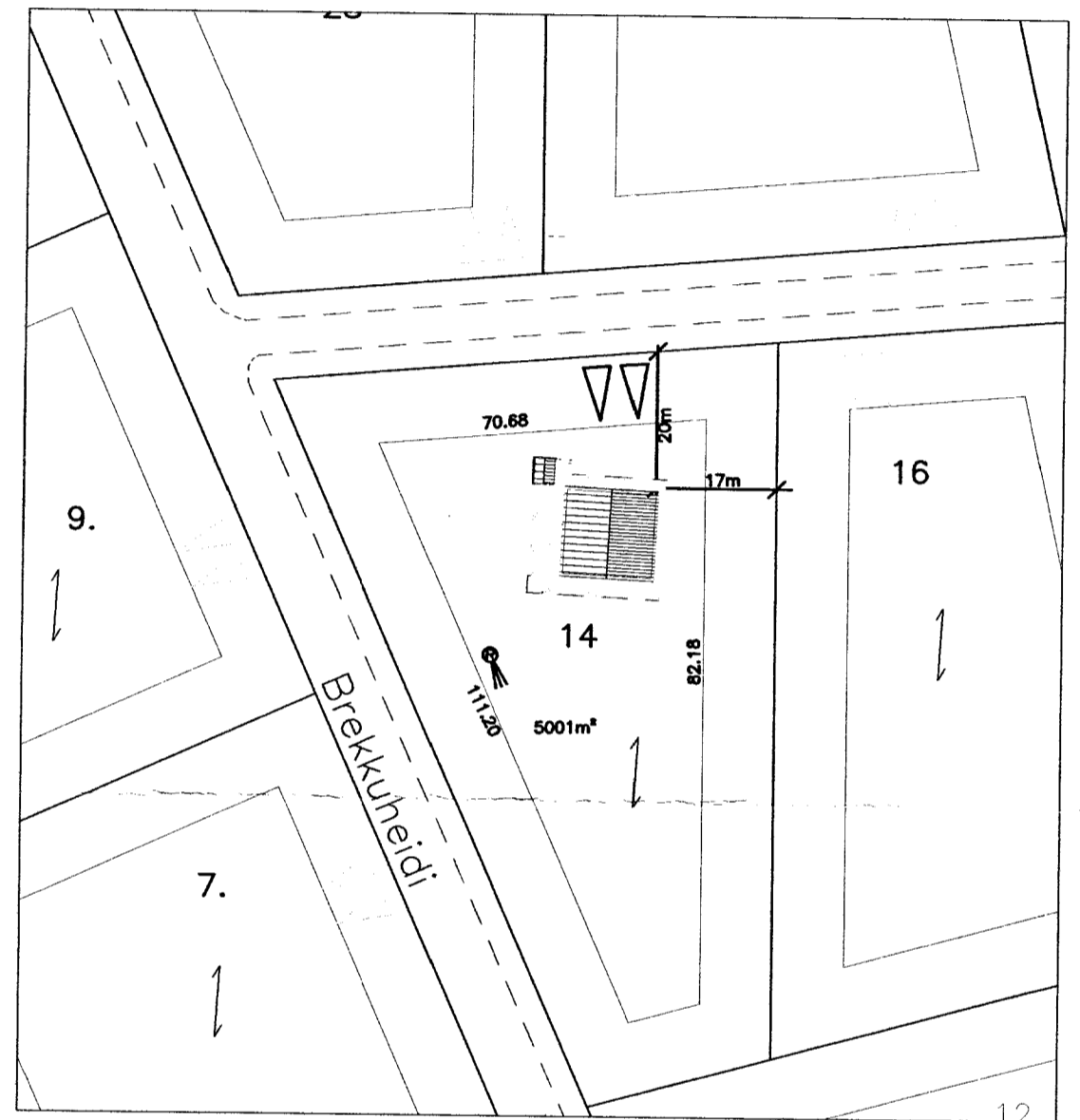

AFSTÖÐUMYND 1:1000

Dags.	Breytingar	Nr.	Nafn
meter teiknistofa ehf Þverholt 3, 270 Mosfellsbær Sími: 5678922, Gsm: 8940059 meter@meter.is, www.meter.is			
ÁRITUN SAMRÆMINGARHÖNNUNAR:			
BREKKUHEIDI 14, BLÁSKÓGABYGGÐ			
GRUNNLAGNIR, AFSTÖÐUMYND OG SKÝRINGAR			
TÖLVUSKRÁ 452-801-BREKKUHEIDI 14	HANNAÐ FÓ	TEIKNAD FÓ	YFIRFARID FÓ
SAMÞYKKT Friðrik Ólafsson 2303592459	TEIKNING NR. 452-L1	MKV. 1:50/1:1000	ÓTGÁFA 01
DAGS. 30.08.2012		VERK NR. 452	

4066