

Samþykkt

28. AUG. 2007

*Hanna Ólafsdóttir*  
Byggingarfulltrúi uppsveita Árnessýslu

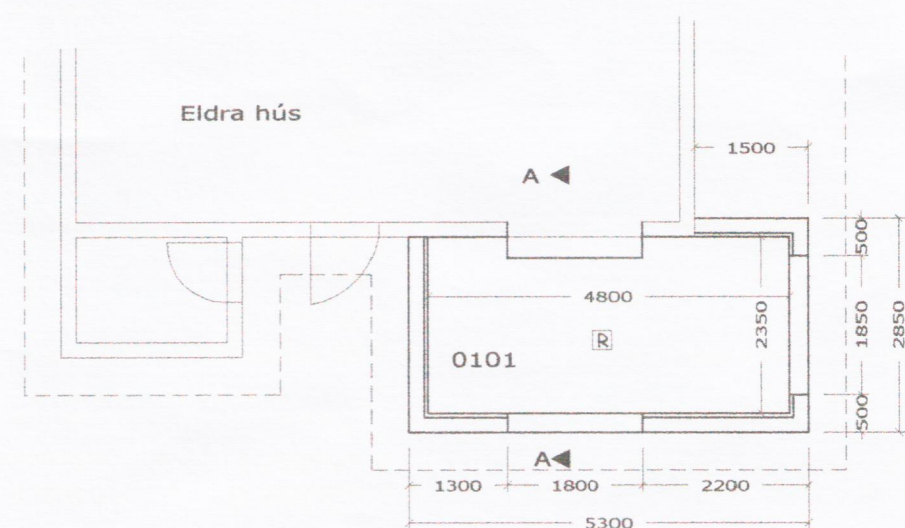

MHL 02

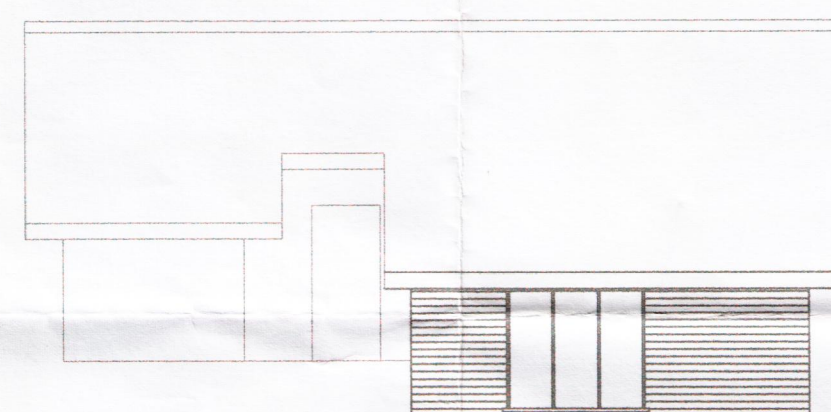
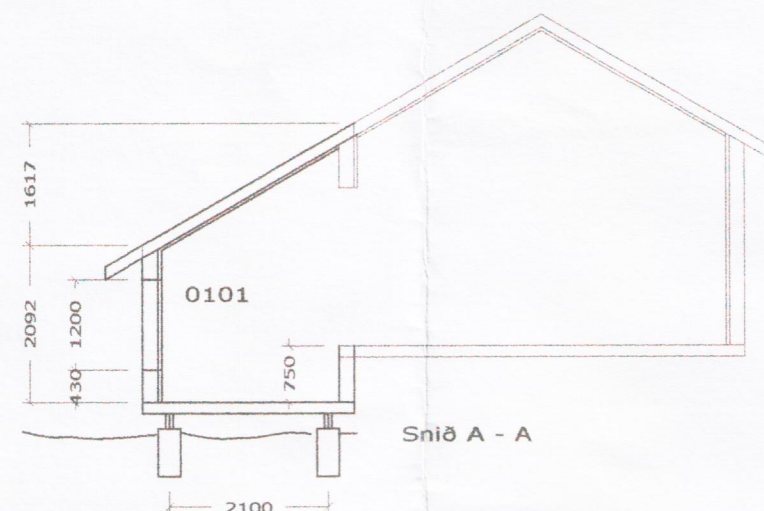

Vestlæg hlið

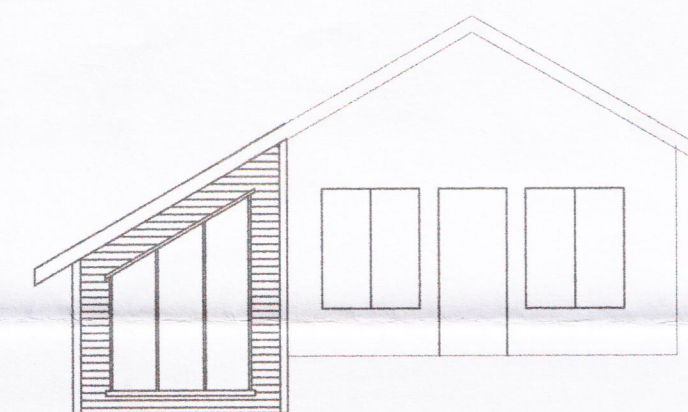

Suðlæg hlið

Efni og gerð:

Sperrur 50 x 150 mm c/c 600

Veggstoðir 34 x 125 c/c 600

Gólfbitar 50 x 150 c/c 400

Undirstöður steypar súlur Ø300 mm,  
4xK12 með K8 lykkjur c/c 250 í hverja súlu

Festijárn, Suðuvinna, Ryðvörn.

Timburfestingar ú stáli skulu vera a.m.k. ST37-2SKV. DIN 17100.  
Heitgalvanisera eða zinkhúða skal allar festingar.

Rafsuða skal uppfylla DS 316 (prEN 1011) Rafsuður skulu vera í flokki C skv. ÍST EN 25817.

Festijárn, boltar, skrúfur og naglar í gagnvarið timbur skal vera heitgalvaniserað eða ryðfrítt.  
Ekki má nota saman Ryðfría nagla og galvaniseruð festijárn.

Almennar skýringar:

Efni og gerð:

Undirstöður eru steypar súlur á burðarhæfum botni, gólf, veggir og þak er gert úr timbri.  
Þak er borðaklætt með báradri málmklæðningu. Útveggir eru klæddir með lágréttri vatsklæðningu. Loft og veggir eru klæddir með grenipanel.  
Reykskynjari er í stofu.

Stærðir:  
Flatarmál viðb.....14,2 m<sup>2</sup>  
Rúmmál viðb.....43,0 m<sup>3</sup>  
Ummál viðb.....16,3 m

Trévirki:

Burðarviðir skulu vera af Gæðaflokkum K18 eða betra nema annað sé tekið fram á teikningum.

Timbur utanhúss, innsteypt eða boltað á stein skal fúavarið með 2 umferðum af viðurkendu fúavarnarefni.

Þar sem timbur leggst að steinsteipu eða steypist inn skal vera tjörupappi milli ef ekki er notað gagnvarið efni.  
Gagnvarið timbur skal vera fúavarið með A-vörn

☐ Reykskynjari  
☐ Slökkvitæki  
☐ Gólfkódi ( ákv. að byggingarfulltrúa )

Teikn nr.		Dags.	ágúst 2007	samp.	<i>Jón H. Aistal</i> 020453 4789		Grunnmynd, útlit, snið og afstaða	Viðbygging Borgarhólsstekkur 3 Bláskógabyggð
1		Mælikv.	1 : 100	b				
		Teiknað	JHG	a	Breyting	Dags.		