

| | | | | | | | | | | | | | | | | | |
|---|-----------------|------------------|------------------|--|------------------------------|-----------------------------------|--------------------------|------------------------|--------------------------------|--------------------------|-------------------|-------------------|----------------------------------|--------------------------------|-----------------------------------|--------------------------|----------------------------------|
| Skráningartafla: Brautarhóll 167066, Bláskógabyggð | | | | Skrásetjari: Ragna Þóra Ragnarsdóttir | | | | | | | | | | | | | |
| Landnúmer: 167066 | | | | Kennitala: 090464-4509 | | | | | | | | | | | | | |
| Matshlutanúmer: 16 | | | | Útgáfa: 4.01b | | | | Dags.: 08.08.08 | | | | | | | | | |
| Uppskipting og lýsing | | | | Stærðir | | | | | | | | | | | | | |
| D0 Lokun | D1 Rými hæð-röð | D2 Notkun texti | D3 Höfuð-flokkun | D4 Eignar-hald | D5 Botnflötur m ² | D5M Milliflötur m ² | D6 Stigar m ² | D7 Op m ² | D8 Brúttóflötur m ² | D9 Brúttóflötur sh < 1,8 | D10a Salarhæð min | D10b Salarhæð max | D11 Brúttó rúmmál m ³ | D12 Nettóflötur m ² | D16 Birt flatarmál m ² | Reiknitala skiptarúmmáls | D17 Skipta-rúmmál m ³ |
| Matshluti | | | | | 58.2 | 0.0 | 0.0 | 0.0 | 58.2 | 0.0 | | | 218.4 | 55.2 | 0.0 | | 0.000 |
| Botn | | | | | | | | | | | | | 0.0 | | | | |
| 01 1. hæð | | | | | 58.2 | 0.0 | 0.0 | 0.0 | 58.2 | 0.0 | | | 218.4 | 55.2 | 0.0 | | |
| A | 0101 | Gróðurhús | G | 0101 | 58.2 | | | | 58.2 | | 3.00 | 4.50 | 218.4 | 55.2 | | | |
| Athugasemdir | | | | | | | | | | | | | | | | | |
| Engin botnplata er í gróðurhúsinu. | | | | | | | | | | | | | | | | | |
| Sameignir sumra | | | | | | | | | | | | | | | | | |
| Eignarhald | | | | | | | | | | | | | | | | | |
| | | Eignar-hald | Notkun texti | Birt flatarmál m ² | Skiptarúmmál | | | | | | | | | | | | |
| | | | | | Séreign m ³ | Séreign og sameign m ³ | | | | | | | | | | | |
| | | 0101 | Gróðurhús | 0.0 | 0.000 | 0.000 | | | | | | | | | | | |
| | | | Alls | 0.0 | 0.000 | 0.000 | | | | | | | | | | | |

Samþykkt
22 AUG. 2008
Byggingarfulltrúi uppveita Árnessýslu

Byggt á afritum af eldri teikningum frá Teikni- og ráðgjafarstofunni FOR MAT, dags. í febrúar 1987

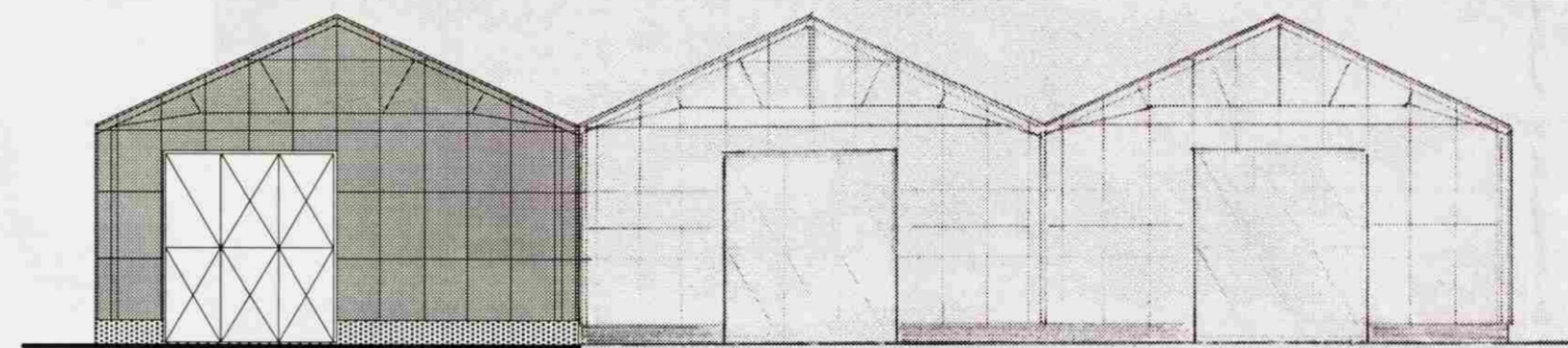

Stækkun

VESTUR

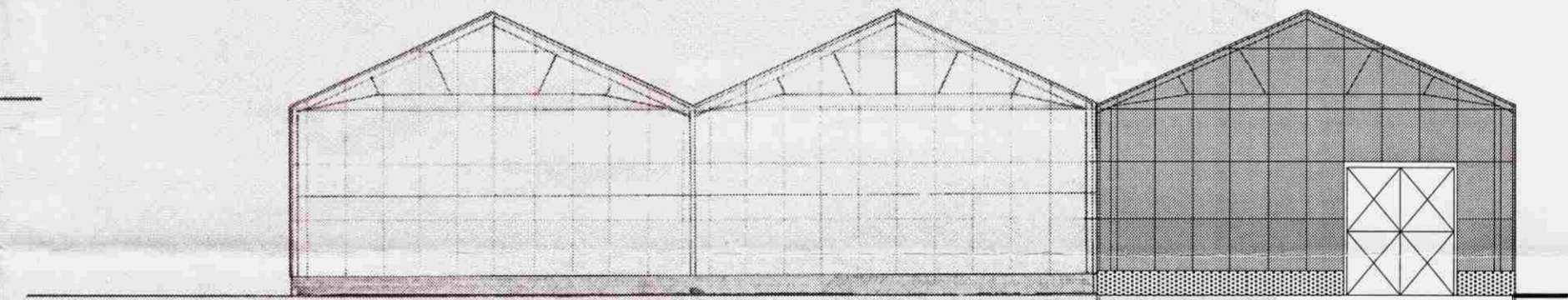

Stækkun

SNIÐ A-A 1:100

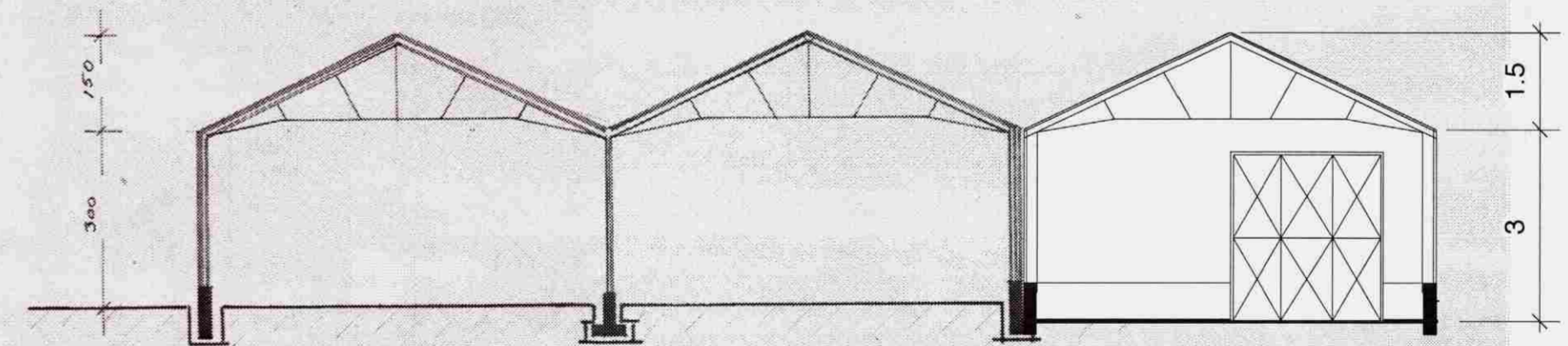

Stækkun

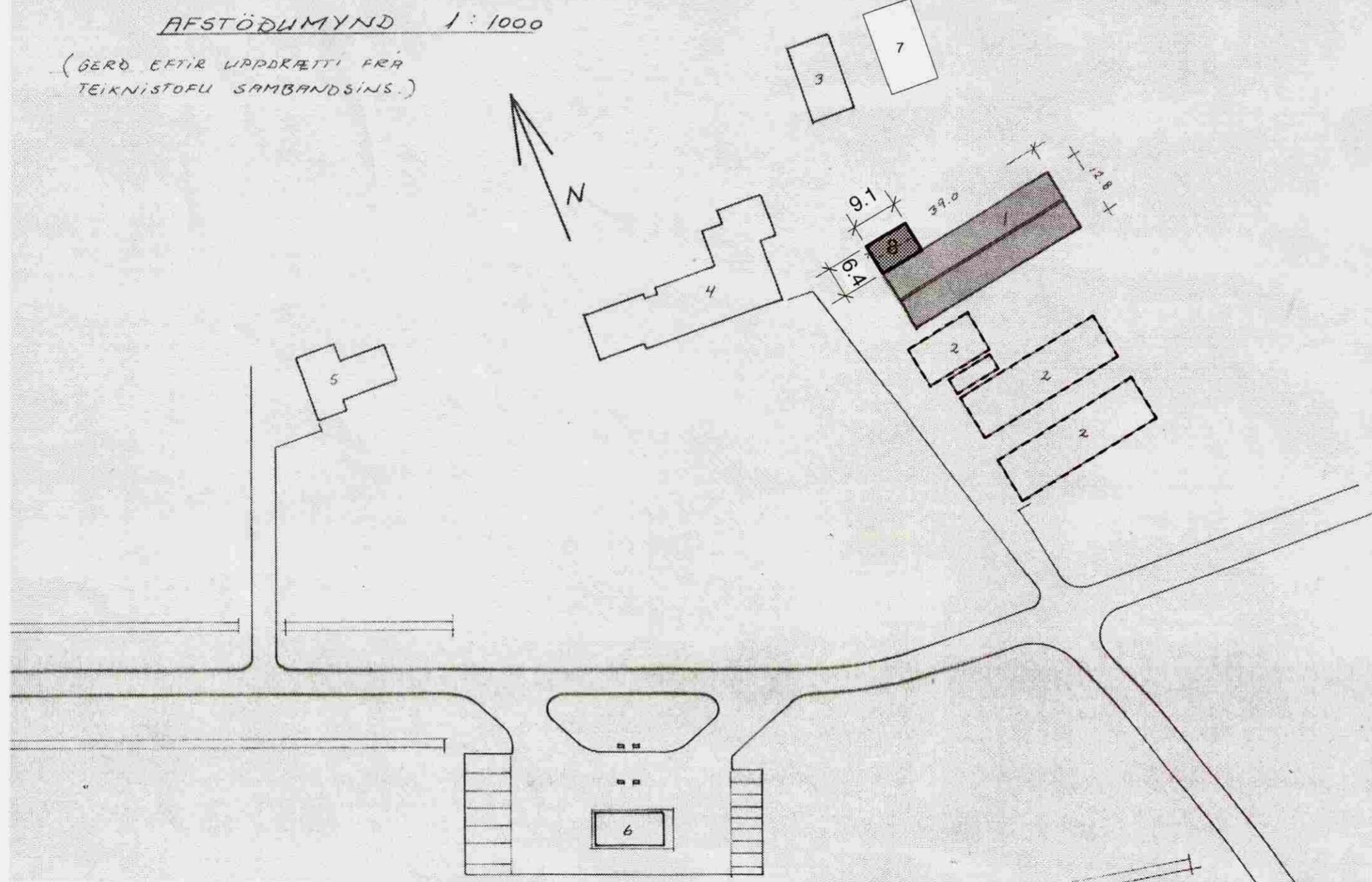

- Gróðurhús byggt 1985
- Eldri gróðurhús, sem hafa verið fjarlægð
- Vélageysla
- Eldra íbúðarhús og útihús
- Íbúðarhús
- Bensínstöð
- Skemma
- Stækkun gróðurhúss 2008

BYGGINGARLÝSING:

Undirstöður úr steinsteypu
Burðargrind úr stáli
Veggir úr acryl-plasti
pak úr gleri

STÆRÐIR:

Flatarmál eldra húss: 499,2m²
Flatarmál nýbyggingar 58,4m²
Samtals: 557,6m²

Rúmmál eldra húss: 1872,0m³
Rúmmál nýbyggingar 218,4m³
Samtals: 2090,4m³

(546) BRAUTARHÓLL, BISKUPSTUNGUM
ADALTEIKNING

Skráningartafla,

Snið og ásýndir 1:100
Afstöðumynd 1:1000
Dags. 25.07.08
Tnr. (546) 1

Þorsteinn Geirharðsson
arkitekt iðnhönnuður
kt. 180855 5999
öldugötu 47
101 reykjavík
sími 6613144
distein @ heimsnet.is