

Samþykkt  
22 JULÍ 2008  
Byggingarfulltrúi uppsveita Árnessyslu

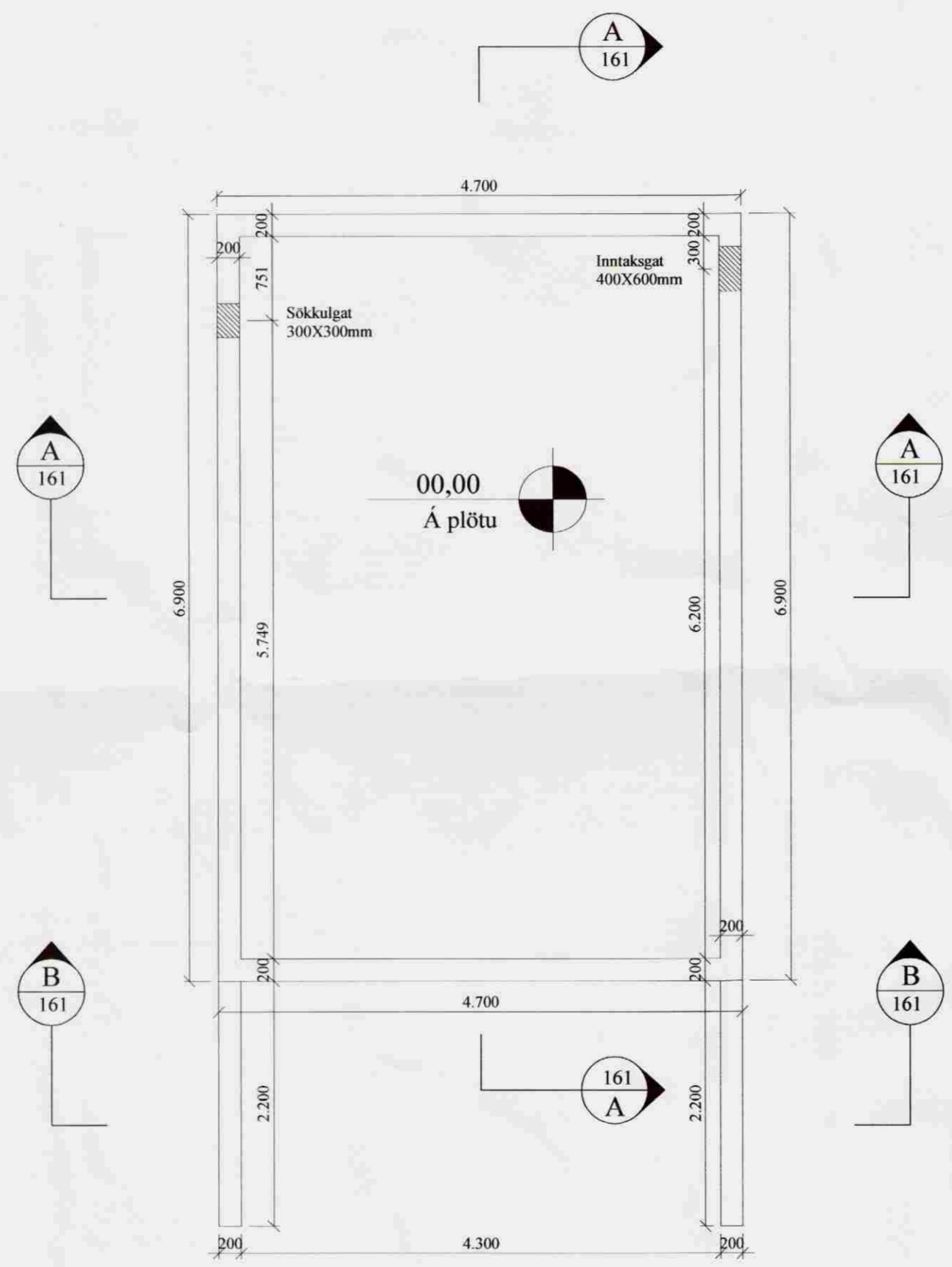

A SNID  
161 1:20

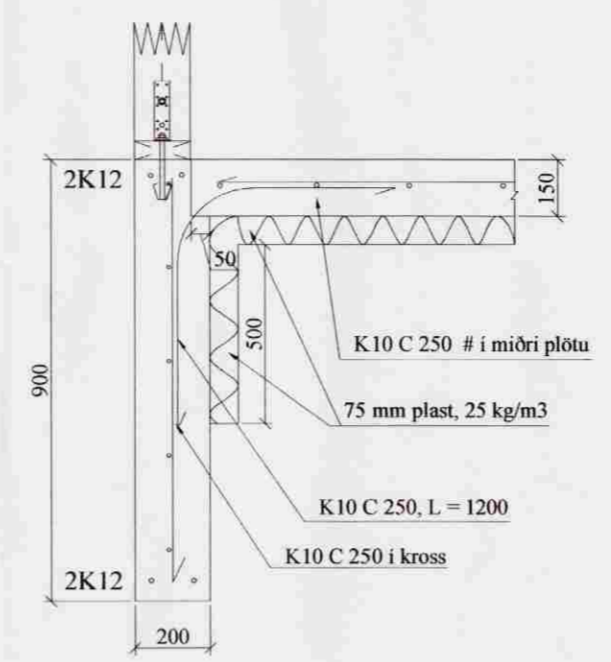

B SNID  
161 1:20

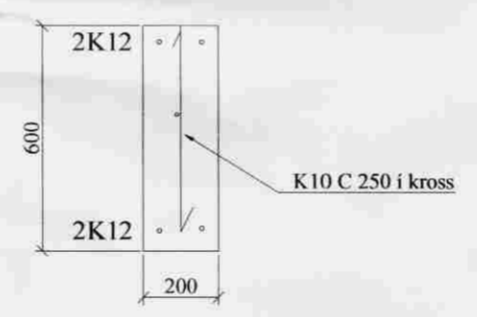

Almennt:

Öll mál skulu staðfest skv. aðaltekningum. Ef eitthvert misræmi er skulu aðaltekningar vera ráðandi, þó ber að láta hönnuði vita af misræmi. Öll mál eru í millimetrum, nema annað komi fram.

Skýringar - Steinsteypa og bendistál

Styrkleikaflokkar efnis:

Steypa: C25/30-22-S3-2b  
Bendistál: B500C

Í stað K10 C250 grindar í sökkul er heimilt að nota 6 mm net með 150 mm möskvum. Einnig er heimilt að nota 6 mm net með 150 mm möskvum í stað K10 C250 grindar í plötu.

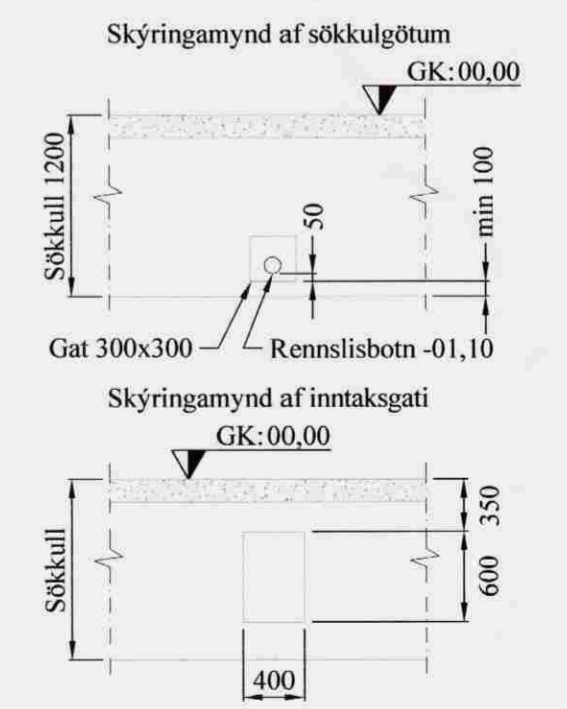

|                                                                                                                             |                                              |            |           |
|-----------------------------------------------------------------------------------------------------------------------------|----------------------------------------------|------------|-----------|
| VERK:                                                                                                                       | Lambafliot ( Gestahús )<br>801 Bláskógabyggð | TEIKN NR.: | 161       |
| HLUTI:                                                                                                                      | Burðarvirki<br>Grunnmynd sökkla og snið      | KVARDI:    | 1:50/1:20 |
| DAGS:                                                                                                                       | 25.05.08                                     | TEIKN:     | BL        |
| SAMP:                                                                                                                       |                                              | NR:        | 01 008    |
| Bent Larsen Fróðason<br>Fells koti 2<br>801 Bláskógabyggð<br>Símar: 844-7699 - 486-8855<br>E-mail: bentlarsen77@hotmail.com |                                              |            |           |