

Grunnmynd 1:50

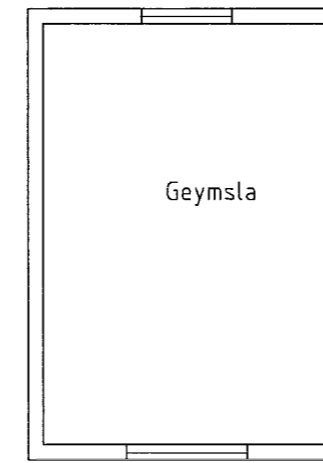

Grunnmynd rishæðar 1:50

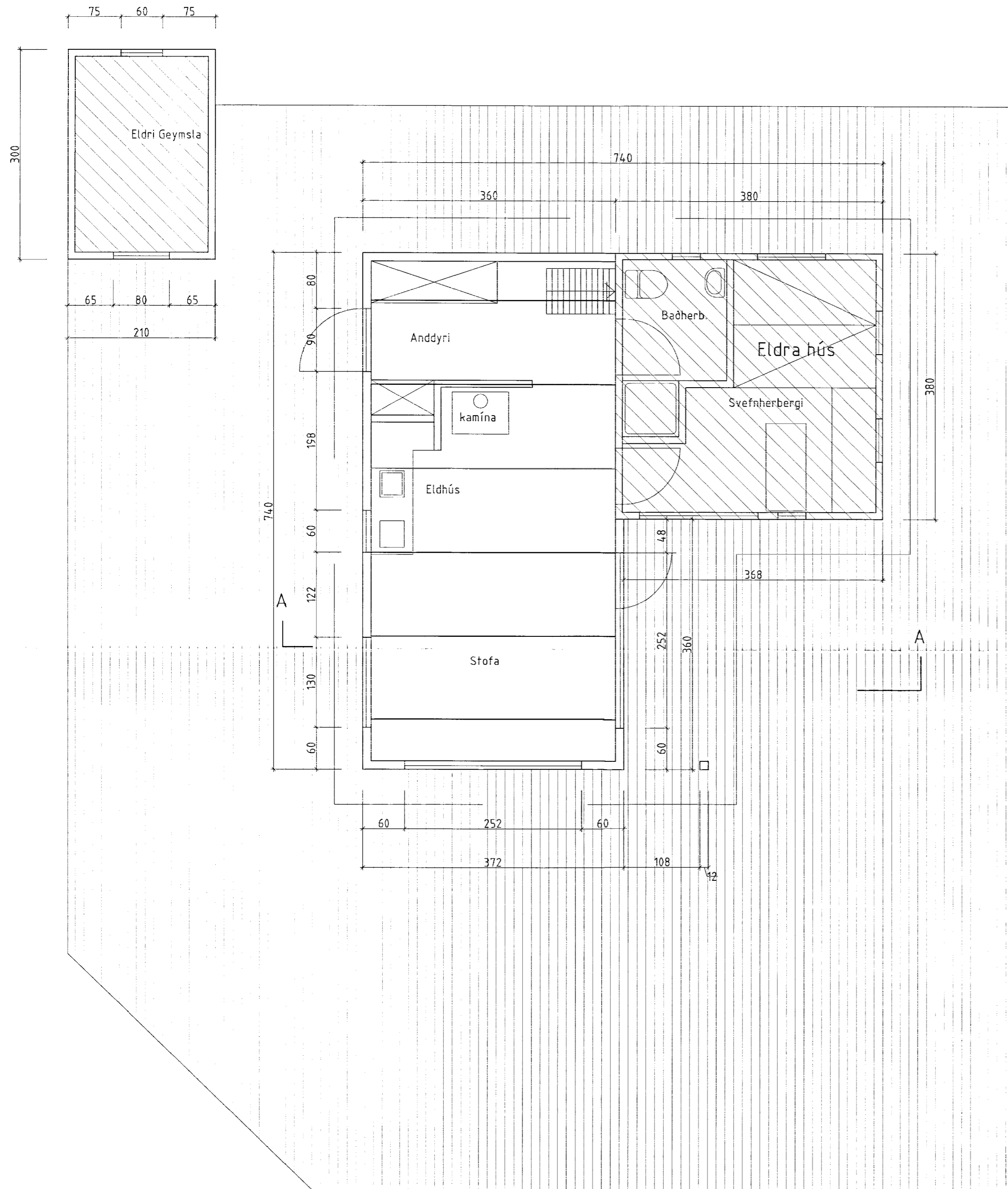
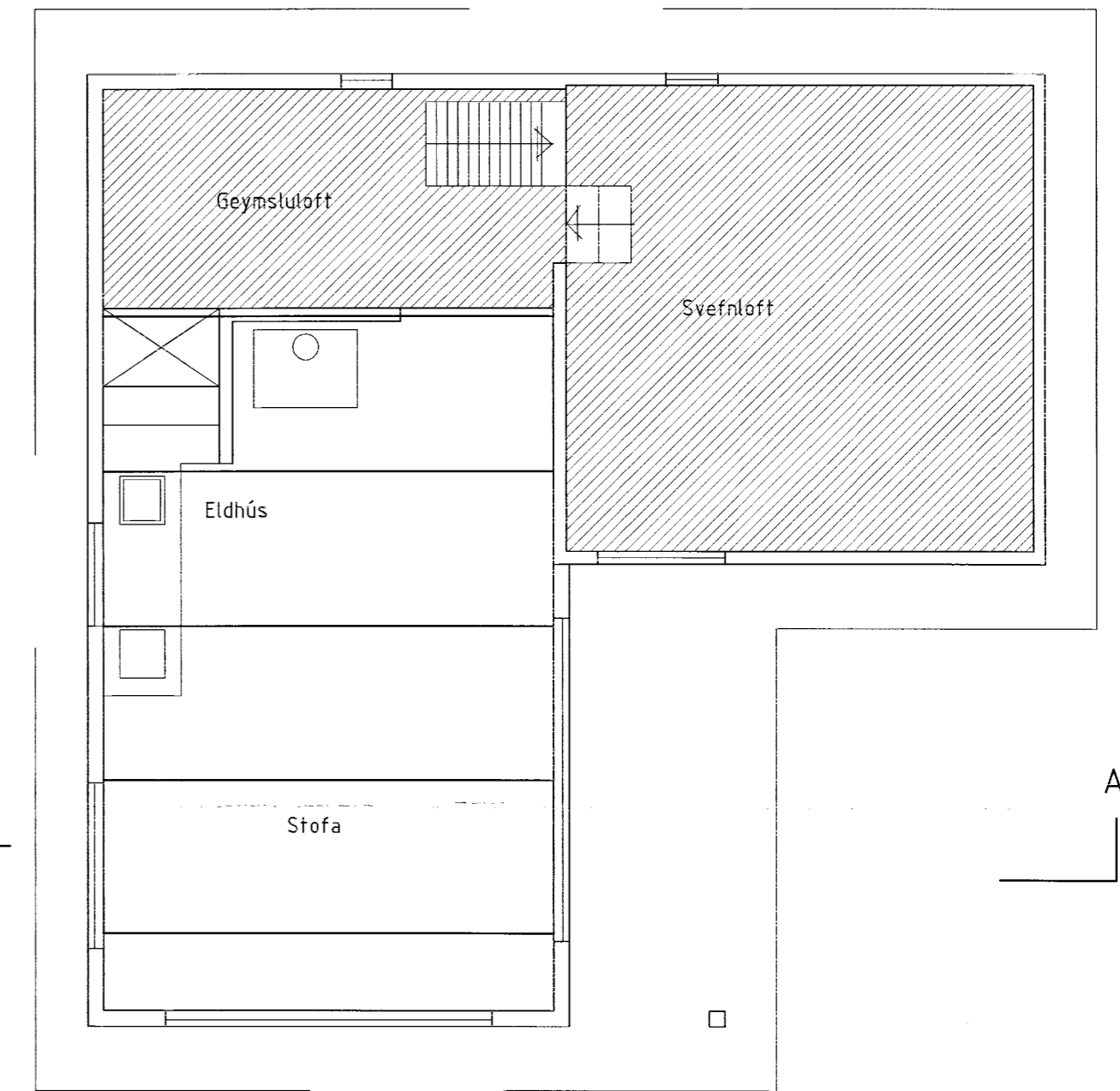

Sumarh. 1 Landi Miðfells Þingvallahreppi
 Samb. 25/12/2000
 ÞINGVALLAHEPPUR
 Helgi Gunnarsson

Afstöðumynd 1:1000

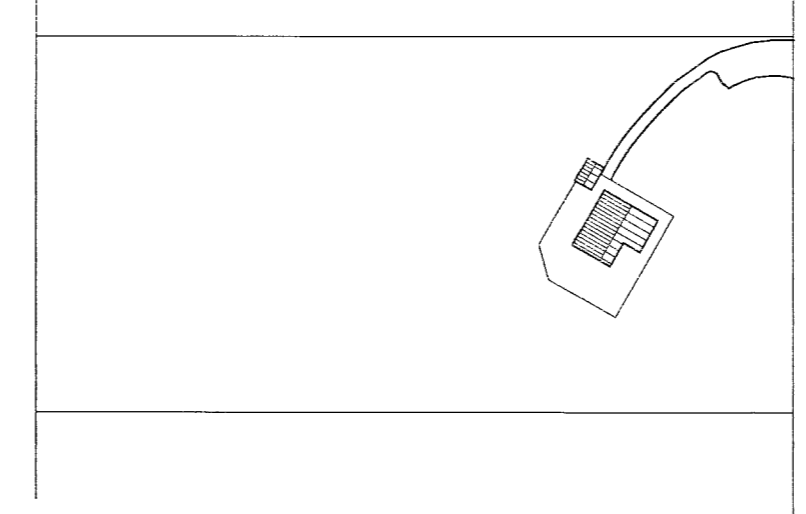

Stærðir
 Flatarmál viðbyggingar: 27,1 m²
 Flatarmál eldra húss 14,5 m²
 Flatarmál eldri geymslu 6,3 m²
 Rúmmál viðbyggingar: viðbygging 92,2 m³
 Rúmmálsaukning á eldra húsi,
 vegna þakbreytingar 47,34-40,09 = 7,25
 Samtala aukins rúmmáls 99,45 m³

Lýsing
 Viðbygging við eldri sumarhúsi. Húsið verður byggt á staðnum.
 Veggir húss 50x100mm grind, heilklaft að utan með 9mm.
 vafnsþolnum krossvið, negling 2" galv. c/c 150mm.
 Klæðning verður kúpt panelklæðning. Einangrun 100mm steinull.
 Innanvið einangrun kemur rakavarnarlag og klætt að innan með panel.
 Þak verður borð uppi með grindasperrum úr 50x125 og 32x100, c/c 1200mm.
 Ofaná grindasperrur verður klætt með panel, þarnæst kemur rakavörn.
 Lektur 50x125 c/c600 festar ofaní grindasperrur, 100mm. steinull.
 Klætt á lektur með 9mm. vafnsþolnum krossvið, sem vindvörn og
 stífing á þaki. Negling 2" galv c/c 150. Þak klætt bárustáli.
 Svefnloft með 50x125 mm. gólfbitum c/c 600 klætt með 25mm.
 gólfþiötum.
 Gólfbitar 50x125 c/c600, 100mm. steinull, rakavörn og klætt með
 25mm. plöfuklæðningu.
 Músanef eða alisodid masonite klætt neðan á gólf, sem músavörn.

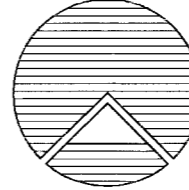
	Verkhelti: Sumarh. 1 Landi Miðfells Þingvallahreppi	Knarrarvogi 4 Reykjavík Sí: 5683577 Fax 5683522	Mkv. 1:50 Dagur: jan 2000	Hannað: hg Teiknað: hg
	Verkhiluti: Sandskeið D-gata 7-7 Grunnmyndir	Helgi Gunnarsson h.s. 5544708 f.s. 8933489 f.s. 8533489 Jón Rafns Antonsson h.s. 5670775 f.s. 8928377 f.s. 8528377	Breytt: _____ Breytt: _____ Breytt: _____	Yfirfarir: hg Fjöldi blaða: 2 Blað nr. _____