

Ólafur Pásson

LOFTUN: Í hvert sperrubíl fara 2stk. ø32mm PEH rör með neti.

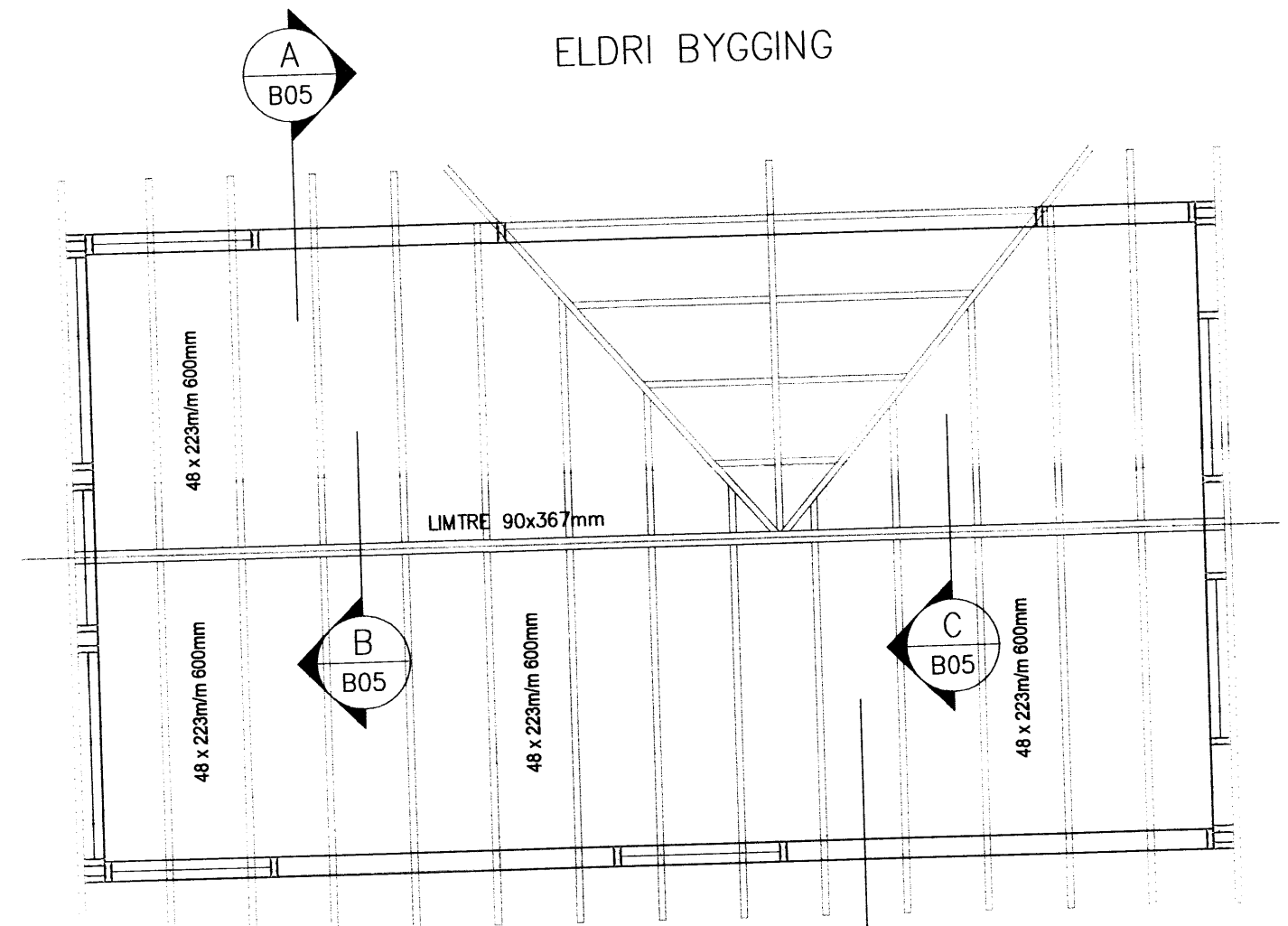

BMF girði 1.5x25 mm neglist með kambsaum 40/50. 2 stk. í hverja sperru. Beygist yfir sperru í hvorum enda og neglist með 6 stk. kambsaum 40/50.

ÞAKVIRKI 1:50

SKÝRINGAR

Grind 48x148 m/m 600mm er í útveggjum, 37x70mm í innveggjum. Timburstærðir eru í mm. Grindaefni sé í gæðaflokki T10 (K18) eða betra. Límtré sé í gæðaflokki L40. Allt grindarefni skal þykktarhefla á kanta. Allt ónefnt efni í útveggjum er 48x148 mm. Þak er loftað með 2x40 mm PEH röri með neti í hverju þakbili. Útveggjagrindur klæðist að utan með 9mm krossviði, til vindstífingar og sem vindvörn. Neglist með 28x60mm nöglum m/m 15mm, (2"galv. m/m150). Undir boltarær, sem herðast að tré, komi skífur 40x40x4mm. Á þó ekki við um límtré, þar má nota hringlaga skífur ø25mm.

Dags.	Breytingar	Nr.	Nafn
 meter teiknistofa ehf þverholti 3, 270 Mosfellsbæ			
ARITUN SAMRÆMINGARHÖNNUNAR: Sími: 5678922, Gsm: 8940059 meter@meter.is, www.meter.is			
DYNJANDISVEGUR 10, BLÁSKÓGABYGGÐ			
GÓLF, ÞAKVIRKI OG SKÝRINGAR			
TÖLVUSKRÁ 449-801-DYNJANDISVEGUR 10	HANNAÐ FÓ	TEIKNAD FÓ	YFIRFARID FÓ
			ÓTGÁFA 01
SAMÞYKKT Friðrik Ólafsson 2303592459	TEIKNING NR. 449-B04	MKV. 1:10	BLAD NR. B-04
<i>Tousson</i>	DAGS. 17.06.2012	VERK NR. 449	