

Suðaustlæg hlið



Suðvestlæg hlið



Norðvestlæg hlið



Norðaustlæg hlið



Snið A - A

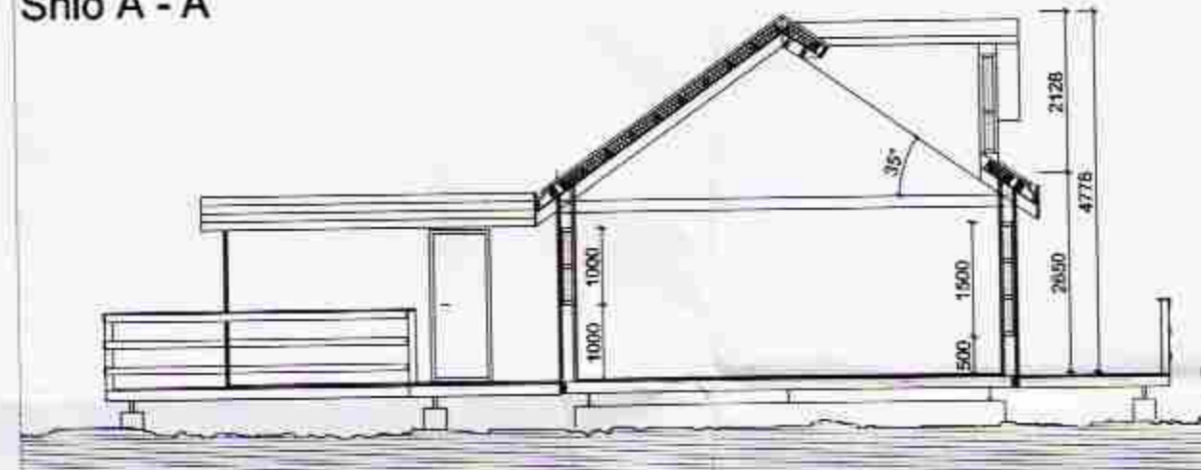

Afstaða. Mkv. 1:2000

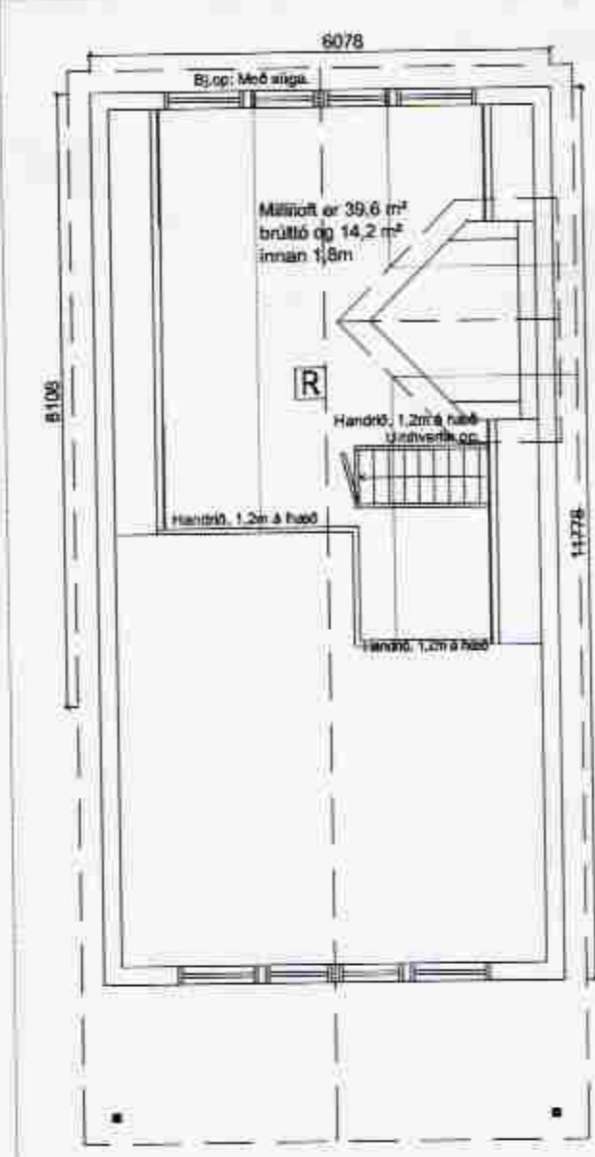
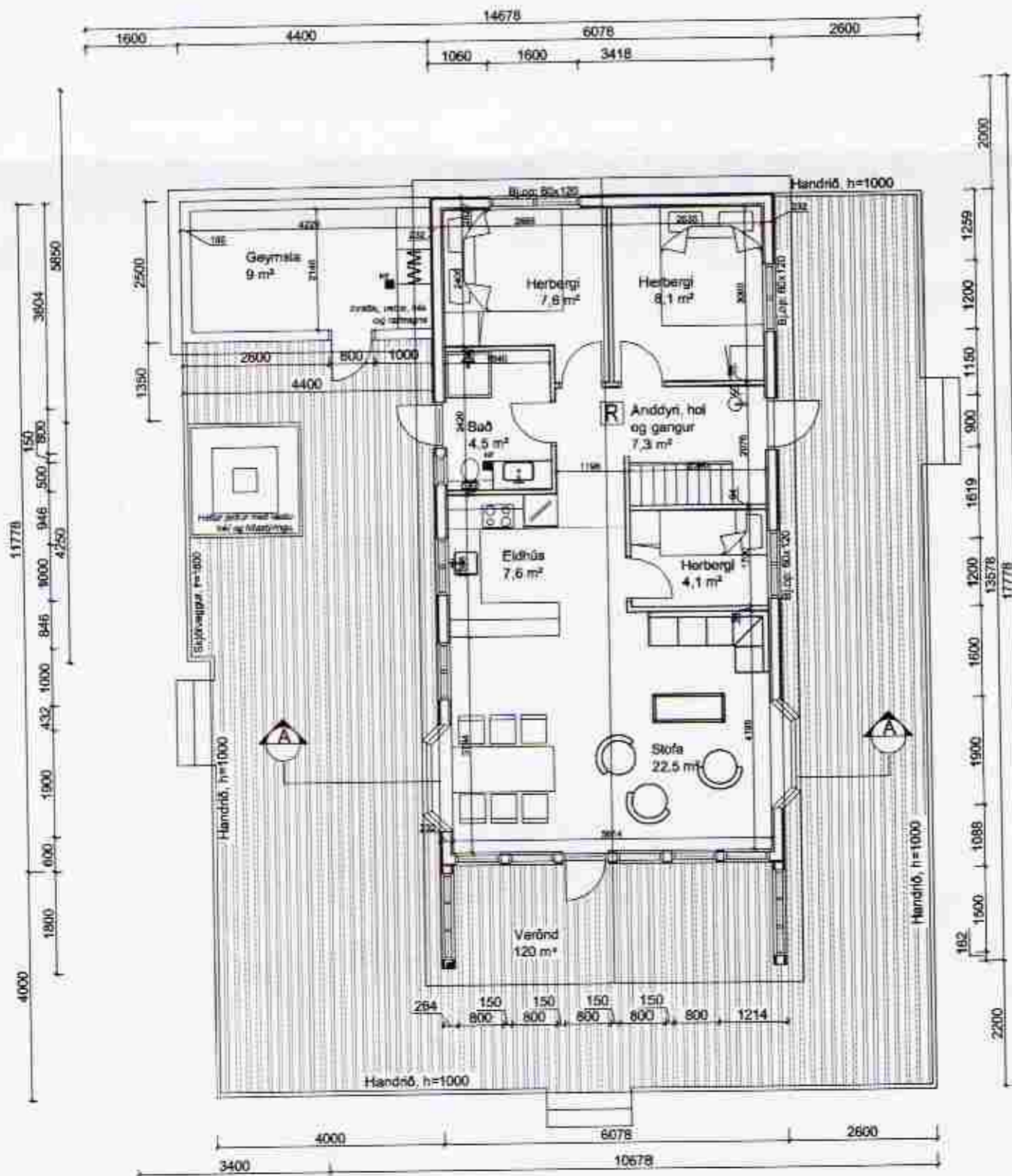
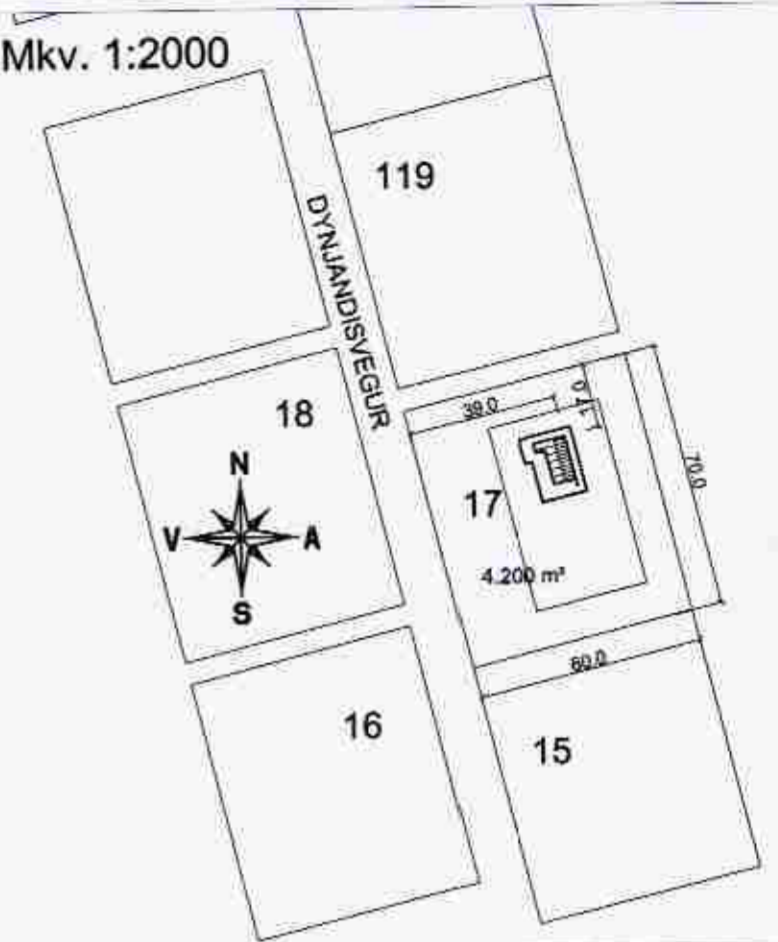

Grunnmynd rishæðar 1:100

Byggingalýsing:

Útveggir byggingarinnar eru úr timbrí, 2"x6" (48x148mm), klæddir að utanverðu með liggjandi þrýstfúavaðri timburvatnsklæðningu. Einangrun útveggja er með 150 mm steinull, rakavörn (bolplast) komi innan við einangrun og lagnagrind þar fyrir innan. Klæðning að innanverðu í stofu og opnum rýmum er paneli í lofti og á veggjum en svefnherbergi eru klædd með girsklæðningu og máluð.

Gólf er úr timbrí 2"x6" (48x148mm), einangrað með 150 mm steinull.

Undirstöður eru stálbitar 3 stk. IPE-180 sem hvíla á steinsteyptum þverveggjum.

Þak er úr timbrí, 2"x6" (48x148mm), klætt málmklæðningu, einangrað með 150 mm steinull.

Til að taka við frárennsil er notuð rotþró, a.m.k 1500 l, hafa þer samráð við byggingafulltrúa og heilbrigðiseftirlit um stærð og staðsetningu á rotþrónni.

Hafa skal samráð við byggingafulltrúa um staðsetningu og hæð yfir landi lóðarinnar.

Stærð:
 Sumarhúsið er 71,6 m² og 268,6 m² að stærð, brúttó
 Geymsla er 11,0 m² og 24,0 m² að stærð brúttó.
 Samtals er húsið 82,6 m² og 292,6 m²
 Ummál sumarhúss er 35,7 m og meðalhæð 3,7 m.

Legend:
 [R] = Reykskyngjan
 [S] = Slökkvitæki
 [F] = Flóttaleið

Grunnmynd 1:100

Byggingar:

HÚSEY
 Tækní- og verkfræðisvinnusta. SELFOSS

Vinnustöð: Stóru-Sandvík 4,
 801 Selfoss.
 Sími 482-1738 / 898-9198
 Netfang: samsh@simnet.is

Áb. n. og
 réttahaf: Samuel Smári Hreggviðsson,
 byggingaæknifræðingur, M.T.F.I.
 Kl.: 200752-4659

Vidfangsefni:
 DYNJANDISVEGUR 17, Spóastöðum
 Biskupstungum, Bláskógabyggð

Varklúsi:
 Útlit, snið, grunnmynd
 og afstaða

Mælikvæði: Tekniáskilning
 1:100 ssh

Dagsetning:
 Stóru-Sandvík 4, í ágúst 2008

Sambykkt:

Verknúmer:
S1L-08,05

Talknúmer:
1-01