

Stofn í deilikistu á efri hæð kemur utan á vegg
Stærð á stofnlögn á efri hæð skal vera 20mm

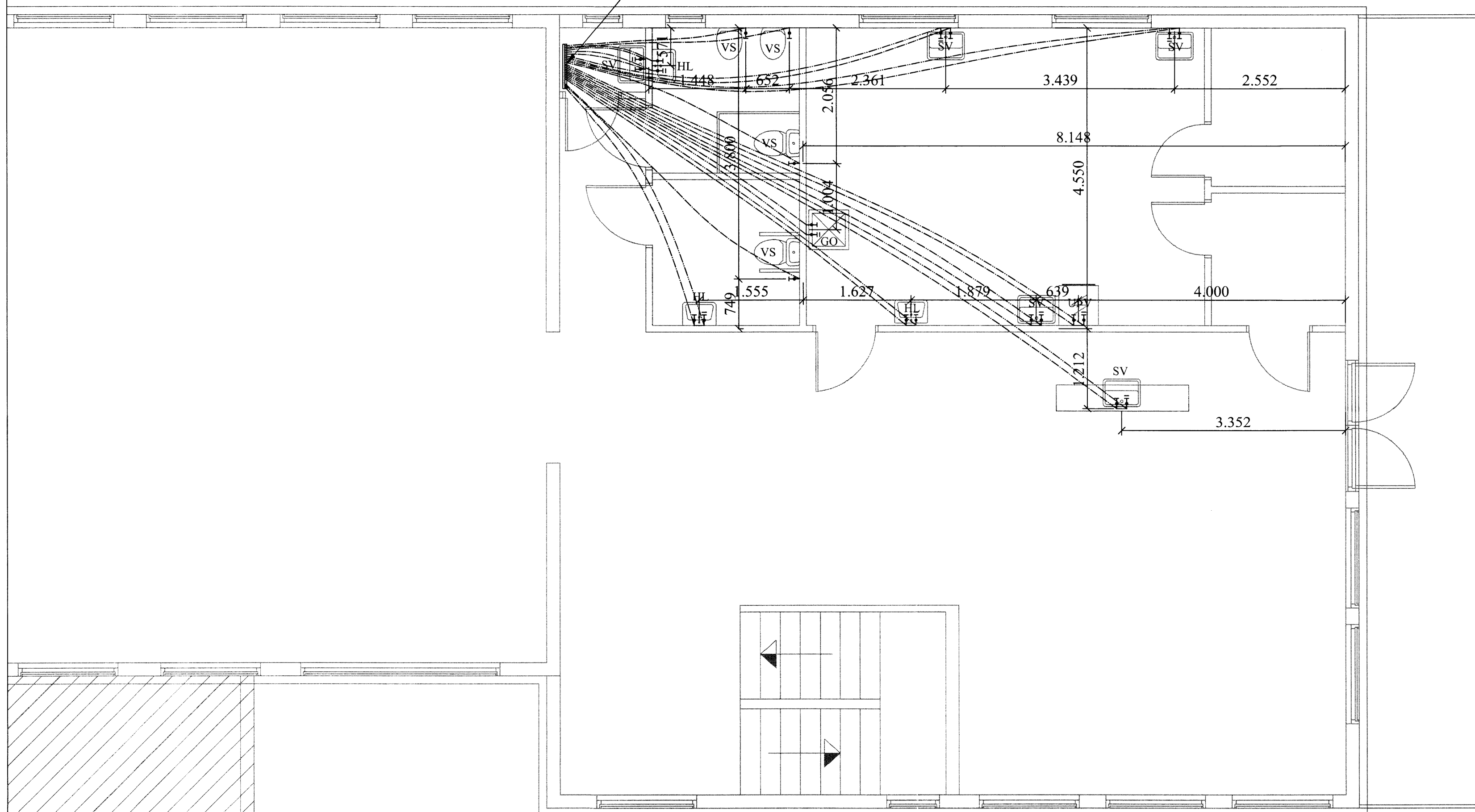

Skýringar:

Allar lagnir séu í samræmi við gildandi reglugerðir og ÍST 67.

Allar leiðslur þrýstiprófaðar með 6 bar.

Lagnir fyrir heitt vatn eru steypar í plötu undir járngrind en lagnir fyrir kalt vatn eru lagðar í sandlag undir einangrun.

Málsetningar miðast við innbrún steyptra útveggja nema annað komi fram.

Lagnaefni:
PE-X rör í rör innsteipt, stærð Ø15mm. 18mm að sturtu og baði.
Ómálsettar pípur eru Ø15mm.
Stofnar frá inntaksgrind að deilikistu eru Ø25mm ryðfritt rör lagt í vegg.

HL: Handlaug SV: Skolvaskar
EV: Eldhúsvaskur BK: Baðkar
VS: Vatnssalerni SB: Steypibað
UPV: Uppvottavél

Kalt vatn : _____
Heitt vatn: _____

VERK:	Efsti Dalur - 801 Bláskógabyggð Viðbygging við fjós	TEIKN NR.:	531
HLUTE:	Lagnir - sökkull Neysluvatnslagnir - efri hæð	KVARDI:	1:50
DAGS:	18.07.12	TEIKN:	BL
SAMÞ:	Björgvin Viglúnsson 040546-2009	NR:	01 078
Bent Larsen Fróðason Fellskotí 2 801 Bláskógabyggð Símar: 844-7699 - 486-8855 E-mail: bentlarsen77@hotmail.com			