

ÞAKHALLI 38°

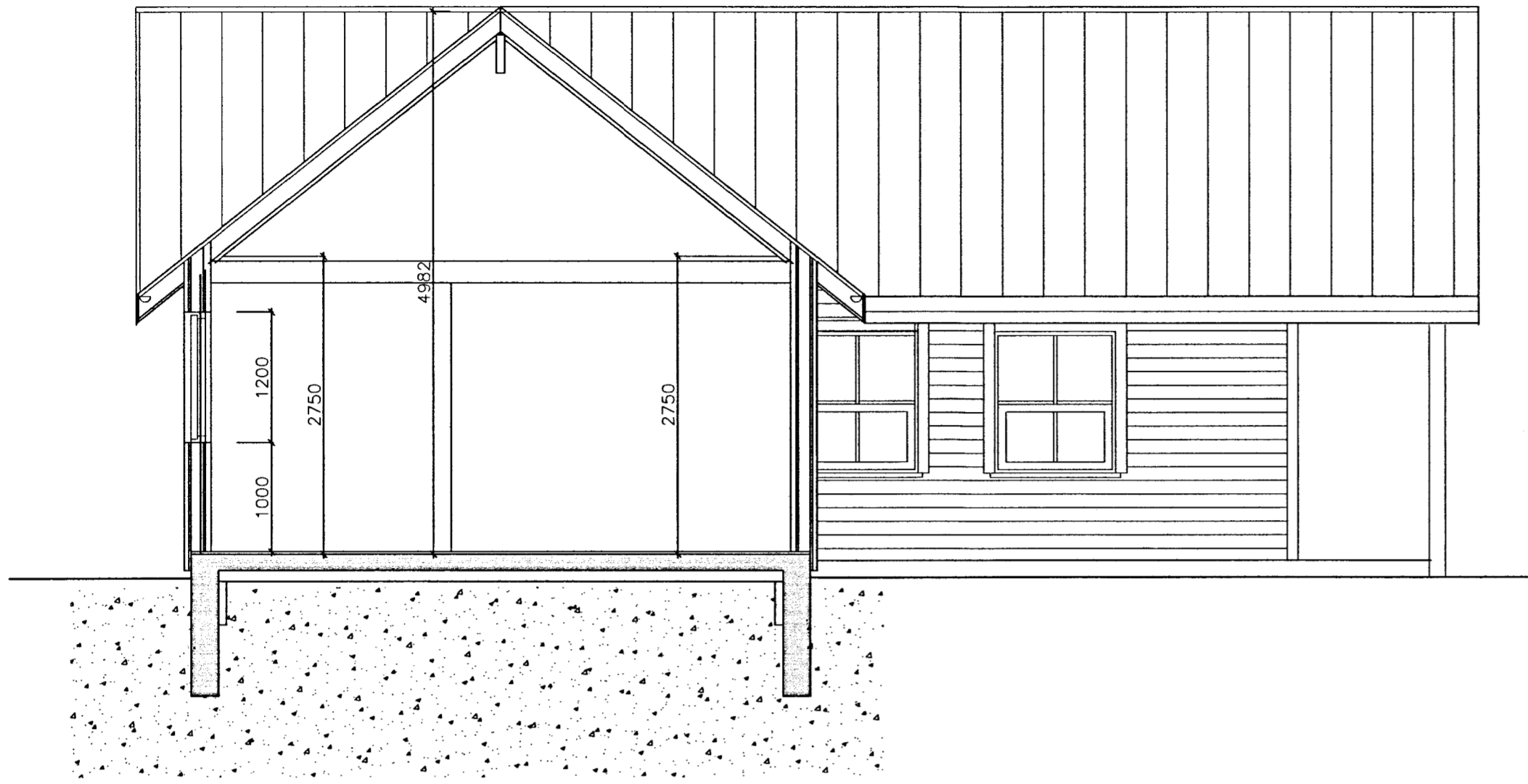

SNID A-A

SAMÞYKKT
30 APR. 2012
Alpín Guðmund
Lýðgjafaráðgjafi uppsv. Amessýslu og Félagsr.

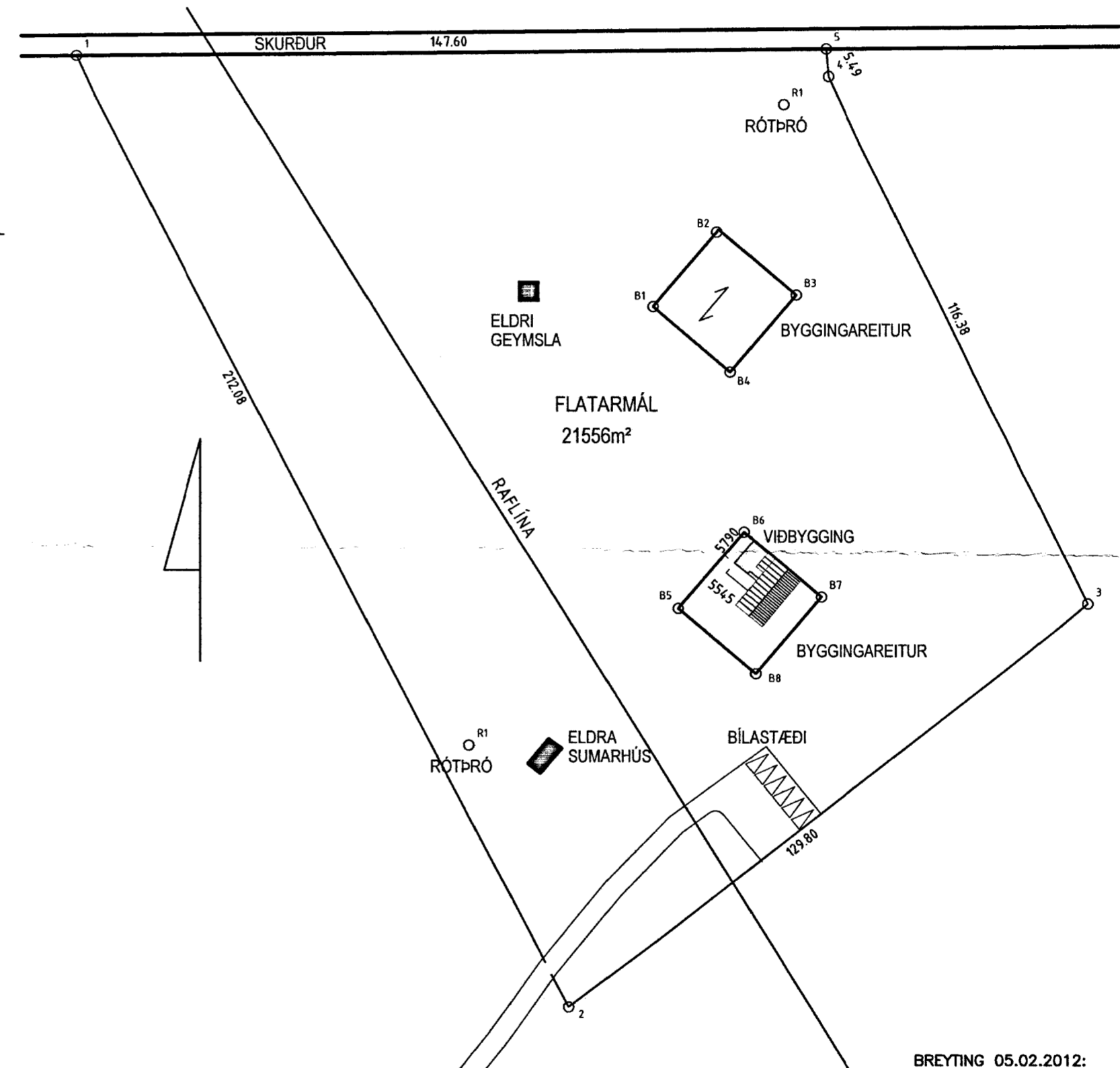

BYGGINGARLÝSING:

Í samræmi við 1. fátölud ákvæðis til bráðabirgða í byggingarreglugerð nr. 112/2012 er byggingin undanþegin ákvæðum 6.-16. hluta reglugerðarinnar, þar sem byggingin var hönnuð í gildistíð eldri byggingarreglugerðar nr. 441/1998 og hönnun byggingarinnar tók við gildistöku nýrrar byggingarreglugerðar 8. febrúar 2012. Gilda því ákvæði eldri byggingarreglugerðar nr. 441/1998 um þá þætti sem um ræðir, að því leyti sem slíkt samræmist ákvæðum laga um mannvirki nr. 160/2010.
Heimild þessi fellur niður ef byggingarleyfi hefur ekki verið gefið út fyrir 1. janúar 2013. Eftir þann tíma skal fylgt ákvæðum nýrrar byggingarreglugerðar nr. 112/2012 við hönnun byggingarinnar og skulu þá nýjir uppdrættir, byggðir á ákvæðum reglugerðar nr. 112/2012, lagðir fyrir leyfisveitanda til samþykktar.

SUMARHÚSÍÐ BYGGIST ÓR TIMBUREININGUM FRÁ SG HÚSUM SELFOSSI Á STEYPTAN SÖKKUL/PLÖTU OG EINANGRAST UNDIR PLÖTU MÆD 100mm PLASTEINANGRUN. GÓLFHITI VEDUR Í VIÐBYGGINGU. ÚTVEGGIR KLÆÐAST AÐ UTAN MÆD LIGGJANDI BJÁLKAKLÆÐNINGU 33mm*133mm. ÞAK ER UPPEKIÐ SEM KLÆÐIST MÆD BÁRUJÁRNI EÐA SAMBÆRILEGU OG EINANGRAST MÆD 200mm ÞAKULL STEINULL/GLERULL. ALLT TRÉVERK UTANHÚSS VERÐUR FÓVAARIÐ MÆD VIÐURKENNDU EFNIL. ATH. AÐ BYGGINGAFULLTRÚI ÁSAMT HÚSEIGANDA HÆÐAR- OG STAÐSETJI HÚS Á LÖÐ, ÁSAMT ROTÞRÓ.

BREYTING 05.02.2012:
SÓTT ER UM AÐ BYGGJA VIÐBYGGINGU VIÐ SUMARHÚSÍÐ Á VESTURHLÍÐ. STÆKKUNIN ER 28,9m²

SGHUS		AUSTURVEGI 69 800 SELFOSSI SÍMI 482 3850 FAX 482 3851 NETFANG sghus@sghus.is VEFFANG www.sghus.is	
SUMARHÚS Í LANDI EIRIKSBAKKA			
Sneiðmynd		Kvartí 1:50	
Afstöðumynd		Kvartí 1:1000	
HANNAÐ:	TEKNAÐ:	DAGSETNIG	VERKNÓMER
Kjartan Sigurðsson kt. 121066-5809	Kjartan Sigurðsson kt. 121066-5809	27.05.2003	12015
SKRÁARNAFN EIRIKSBAKKI.dwg	SAMÞYKKT <i>[Signature]</i>	TEIKNING NÓMER:	A-101