

Hitalagnir rúmmynd 1:50

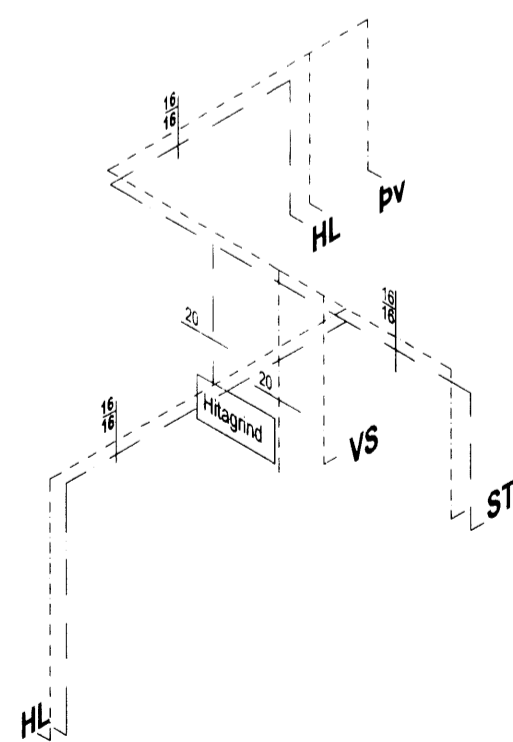

Neysluvatnslagnir rúmmynd 1:50

Hitalagnir skýringar

Hitalagnir Chipro Pressfittings stálþípur með hlífðarkápu úr polypropylene eða sambærilegt. Frágangur lagna skal vera samkv. gildandi reglugerðum. Á alla ófna komi sjálfvirkir ofnlokar, stillití og loftskrúfur. Einangra skal huldar lagnir með ádragseinangrun. Lagnir skal þrýstiprófa við 6 bör, og skal þrýstingur standa amk. 24 tíma án falls.

Neysluvatnslagnir skýringar

Neysluvatnslagnir og tengi fyrir heitt og kalt vatn eru Chipro Pressfittings galv. stálþípur með hlífðarkápu úr polypropylene eða sambærilegt. Fara skal eftir leiðbeiningum framleiðanda um notkun og meðferð efnisins svo og ÍST-67 og DS-439. Lagnir skal þrýstiprófa við 10 bör og skal þrýstingur standa í amk. 24 tíma án falls.

Festa skal lagnir með viðurkenndum festingum.

Mesta fjarlægð milli festinga

Notamál	Fjarlægð
16 mm	130 cm
20 mm	130 cm
25 mm	140 cm

BREYTING

Breyting	Dagsetning	Teiknað	Yfirfarið
1	DD.MM.YY	XXX	XXX

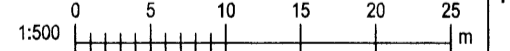

Fríðrik Ólafsson Verkfræðingur.

Reykjafold 14 / 112 Reykjavík, Ísland
S. 896.5548
Kt. 240753-2439 · fridrikolaf@simnet.is

Efsti-Dalur Lóð 37

Bláskógarbyggð

Hita- og neysluvatn rúmmynd

Verknúmer:	2014-1	Verkefnastjóri:	FÓ
Hönnun:	EFM	Teiknað:	EFM
Yfirfarið:	FÓ	Sampykkt:	Fríðrik Ólafsson Kt. 240753-2439
Mælikvarði:	1:50	Dagsetning:	Júní 2014
Skrá: Verkefningur 30.8.2014.dwg		Blað:	(56)4.1